ZULU
SHIRTS



CASUALWEAR
&
BUSINESS

T-SHIRTS
POLO SHIRTS
SWEATSHIRTS
HOODIES
JACKETS
CAPS
BAGS

Die Artikel der folgenden Marken sind im Katalog enthalten:

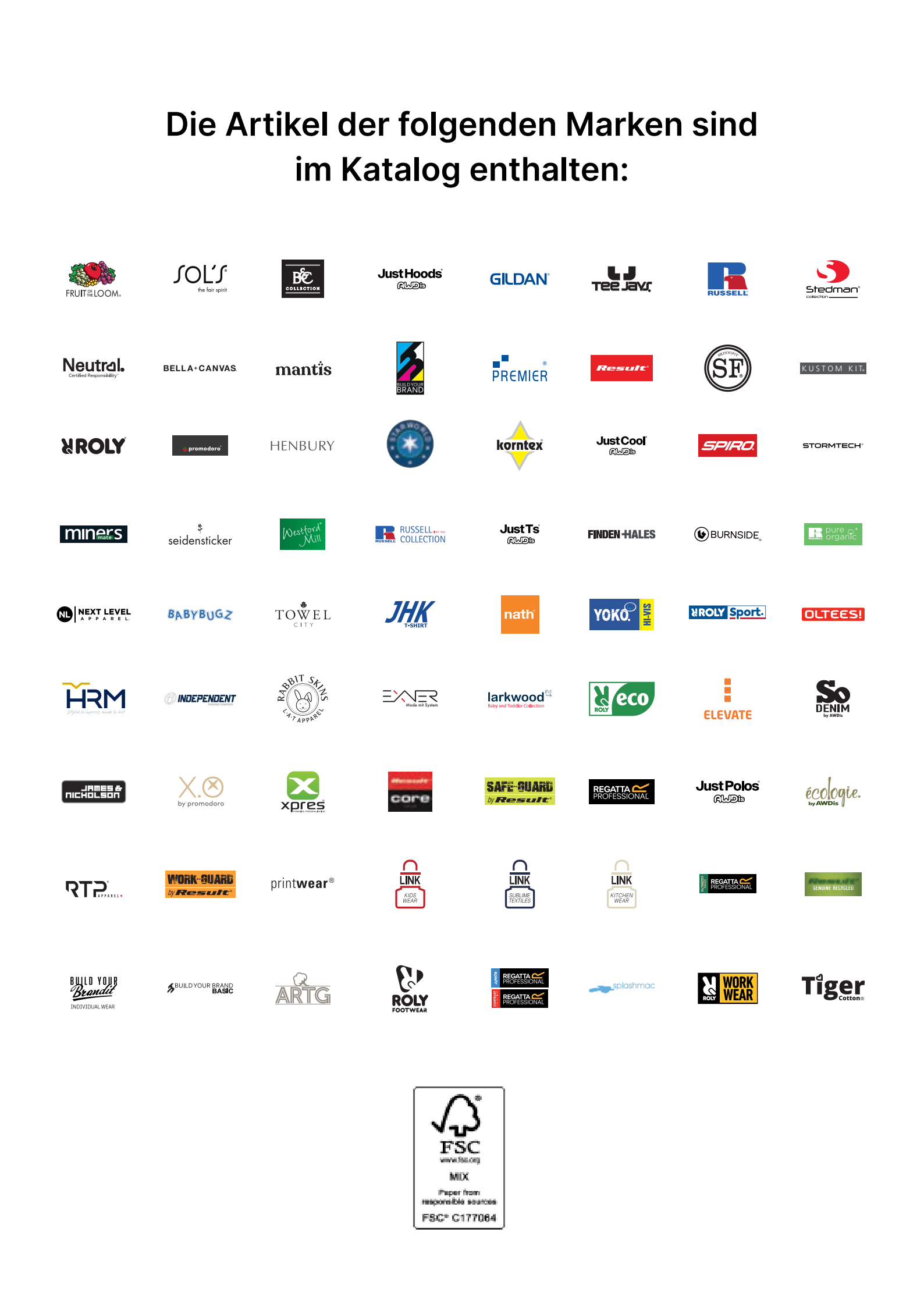

ICONS

MATERIAL

- Bio-Baumwolle
- (Anteilig) aus recycelten Materialien
- Recycelte Flaschen
- Faire Arbeitsbedingungen
- Fairtrade
- PVC free
- PFC free

LABEL

- Heraustrennbares (Nacken-) Label
- Kein (Nacken-) Label

PFLEGEHINWEISE

- Bügelfrei
- Bügelleicht
- Pflegeleicht
- Waschbarkeit
- Industriewäsche geeignet

HIGH VISIBILITY

- High-Vis
- Reflektor-Elemente

BESONDERE EIGENSCHAFTEN

- 3-in-1
- Abnehmbare Kapuze
- Antibakteriell
- Antipilling
- Atmungsaktiv
- Feuchtigkeitstransportierend
- Große Größen
- Schnelltrocknend
- Stretch
- Sublimierbar
- Temperatur haltend
- Anti UV Schutz
- Veredelungszugang
- Verschweißte / Versiegelte Nähte
- Wasserabweisend
- Wasserdicht
- Wendbar
- Winddicht

INHALT



01 6 BASIC T-SHIRTS

02 82 FASHION T-SHIRTS

03 148 POLOSHIRTS

04 214 SWEATSHIRTS

05 296 SWEAT JACKETS

06 332 FLEECE

07 362 WESTEN

08 390 JACKEN

09 488 FREIZEIT

10 532 BABYBEKLEIDUNG

11 570 KINDERBEKLEIDUNG

Weitere wichtige Informationen finden Sie auf Katalogseite 626.

01

BASIC T-SHIRTS



S140 35

7 RUNDHALS - LIGHTWEIGHT BIS 150 G/M²

31 RUNDHALS - MIDWEIGHT 151 G/M² BIS 179 G/M²

52 RUNDHALS - HEAVYWEIGHT AB 180 G/M²

70 ÄRMELLOS

76 LANGARM



S9100 | ST9100 **Finest Cotton-T**

100% Baumwolle
S, M, L, XL
105 g/m² Stedman®

BLACK OPAL | CRIMSON RED | MARINA BLUE | WHITE

Gekämmte Ringspinn-Baumwolle | Single-Jersey | Gerollter Kragen aus T-Shirt-Stoff | Nackenband | Doppelnähte an Saum und Ärmelsaum | Seitennähte | Kleines Größenetikett im Nacken | Pflegeetikett in der Seitennaht | Waschbar bei 40 °C



S9110 | ST9110 **Finest Cotton-T Women**

100% Baumwolle
S, M, L, XL
105 g/m² Stedman®

BLACK OPAL | CRIMSON RED | MARINA BLUE | SLATE GREY (SOLID) | WHITE

Gekämmte Ringspinn-Baumwolle | Single-Jersey | Body Fit | Gerollter Kragen aus T-Shirt-Stoff | Weiter, moderner Halsausschnitt | Nackenband | Doppelnähte an Saum und Ärmelsaum | Seitennähte | Kleines Größenetikett im Nacken | Pflegeetikett in der Seitennaht | Waschbar bei 40 °C



NX6200 | 6200E **Poly/Cotton Crew Tee**

65% Polyester / 35% Baumwolle
XS, S, M, L, XL, XXL, 3XL
120 g/m² Next Level Apparel

ANTIQUE DENIM | ANTIQUE GOLD | ASH | BLACK | CHARCOAL (CVC) | ROYAL PINE | SMOKED PAPRIKA | STONEWASH DENIM | STONEWASH GREEN | WHITE

65 % Polyester/35 % gekämmte Ringspun-Baumwolle | Rundhalsausschnitt | Eingesetzter Kragen mit Ziernaht auf Vorderseite | Satin-Etikett | Seidige Qualität | Leicht | Geeignet für Sublimationsdruck





BCTM055 | TM055 **Men´s Triblend T-Shirt**

50% Polyester / 25% Baumwolle / 25% Viskose
S, M, L, XL, XXL, 3XL
130 g/m² B&C

BLACK | HEATHER DARK GREY | HEATHER FOREST | HEATHER LIGHT GREY | HEATHER NAVY | HEATHER PURPLE | HEATHER ROYAL BLUE | NAVY | RED | WHITE

TriBlend TEE mit Rundhalsausschnitt | Seitennähte sorgen für eine optimale Passform | Kragen- und Schulternähte sind mit einem weichen Kantenband verstärkt | Schmaler Kragen aus identischem Material für eine aktuelle Optik | Lockerer, entspannter Schnitt | Atmungsaktiv dank Baumwollmischung | Sehr langlebig, flexibel und faltenfrei dank Polyester | Neutrales Größenlabel ohne Branding | B&C Collection ist Mitglied der Fair Wear Foundation





BCTW056 | TW056 **Women´s Triblend T-Shirt**

50% Polyester / 25% Baumwolle / 25% Viskose
XS, S, M, L, XL, XXL
130 g/m² B&C

BLACK | HEATHER DARK GREY | HEATHER FOREST | HEATHER LIGHT GREY | HEATHER NAVY | HEATHER PURPLE | HEATHER ROYAL BLUE | NAVY | RED | WHITE

TriBlend TEE mit Rundhalsausschnitt | Seitennähte sorgen für eine optimale Passform | Die Kragennähte sind mit einem weichen Kantenband verstärkt | Schmaler Kragen aus identischem Material für eine moderne, aktuelle Optik | Lockerer, entspannter Schnitt | Bequem, atmungsaktiv und leicht zu tragen durch Baumwollmischung | Sehr langlebig, flexibel und faltenfrei dank Polyester | Neutrales Größenlabel ohne Branding | B&C Collection ist Mitglied der Fair Wear Foundation

BASIC T-SHIRTS (RUNDHALS - LIGHTWEIGHT BIS 150 G/M²)



BELLA+CANVAS

BL8413 | 8413 **Triblend Crew Neck T-Shirt Woman**

50% Polyester / 25% Baumwolle / 25% Viskose
S, M, L, XL
128 g/m² Bella

CHARCOAL-BLACK TRIBLEND (HEATHER) | GREY TRIBLEND (HEATHER) | MAROON TRIBLEND (HEATHER)
RED TRIBLEND (HEATHER) | TRUE ROYAL TRIBLEND (HEATHER)

50% Polyester / 25% gekämmte, ringgesponnene Baumwolle / 25% Viscose | Mit Seitennaht | Länger geschnitten | Leicht taillierte Passform | BellaCanvasTriblendT



NEXT LEVEL APPAREL



NX1510 | 1510 **Ladies´ Ideal T-Shirt**

60% Baumwolle / 40% Polyester
XS, S, M, L, XL, XXL
135 g/m² Next Level Apparel

BLACK | DARK GREY | DESERT PINK
HEATHER GREY | MIDNIGHT NAVY | SCARLET
WHITE

Leichter Jersey aus Baumwolle und Polyester | 60% gekämmte Ringspun-Baumwolle / 40% Polyester | Rundhalsausschnitt | Eingesetzter 1x1-Feinripp-Kragen mit Deckstich vorn | TearAway Label

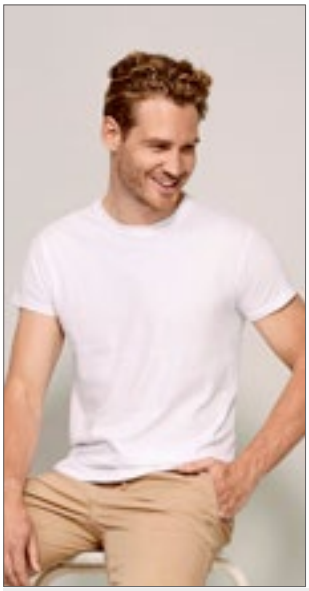

SOL'S the fair spirit



L03564 | 03564 **Unisex Epic T-Shirt**

100% Baumwolle
XS, S, M, L, XL, XXL, 3XL, 4XL
140 g/m² SOL´S

DEEP BLACK | FRENCH NAVY | GREY MELANGE
RED | ROYAL BLUE | WHITE

Jersey 140 | 100% Bio-Baumwolle, 1x1 Ripp | Rundhals-T-Shirt | Kurze Ärmel | Schlauchware | Ripp-Kragen aus Baumwolle

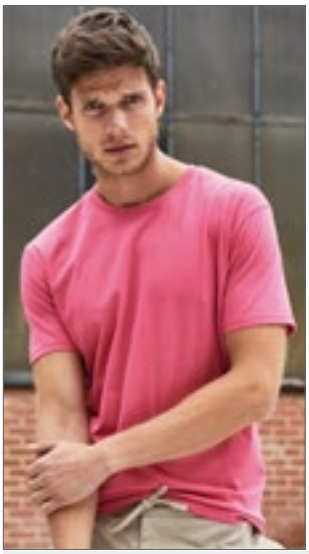

JAMES & NICHOLSON



JN8008 | 8008 **Men´s Basic-T**

100% Baumwolle
S, M, L, XL, XXL, 3XL
140 g/m² James&Nicholson

ACID YELLOW	ASH (HEATHER)	BLACK
BLACK HEATHER	COBALT	CORAL
DARK GREEN	DARK ROYAL	GOLD YELLOW
GRAPHITE (SOLID)	GREY HEATHER	LIGHT DENIM MELANGE
LIME GREEN	NATURAL	NAVY
OLIVE	ORANGE	PETROL
RED	ROYAL	SKY BLUE
STEEL GREY	WHITE	WINE
YELLOW		

Herren T-Shirt in klassischer Form | 100% gekämmte, ringgesponnene Bio-Baumwolle, Single Jersey | Rundhalsausschnitt | Bündchen mit Elasthan | Tear off!® - Label



JAMES & NICHOLSON



JN8007 | 8007 **Ladies´ Basic-T**

100% Baumwolle
XS, S, M, L, XL, XXL
120 g/m² James&Nicholson

ACID YELLOW	ASH (HEATHER)	BLACK
BLACK HEATHER	COBALT	CORAL
DARK GREEN	DARK ROYAL	GOLD YELLOW
GRAPHITE (SOLID)	GREY HEATHER	LIGHT DENIM MELANGE
LIME GREEN	NATURAL	NAVY
OLIVE	ORANGE	PETROL
RED	ROYAL	SKY BLUE
STEEL GREY	WHITE	WINE
YELLOW		

Damen T-Shirt in klassischer Form | 100% gekämmte, ringgesponnene Bio-Baumwolle, Single Jersey | Halsferner Rundhalsausschnitt | Bündchen mit Elasthan | Leicht taillierter | Tear off!® - Label



ROLY



RY7129 | CA7129 **Sublima T-Shirt**

100% Polyester
S, M, L, XL, XXL
140 g/m² Roly

WHITE 01

Kurzarm | Rundhalsausschnitt | Krageneinfassung im gleichen Material | Seitennähte | Polyester mit Baumwolltouch | Ideal zum sublimieren | Abnehmbarer Größensticker





JN8002 | 8002 **Men´s-T**

100% Baumwolle
S, M, L, XL, XXL, 3XL
140 g/m² James&Nicholson

BLACK | GREY HEATHER | NAVY | RED | WHITE

Gekämmte, ringgesponnene Bio-Baumwolle, Single Jersey | Halsferner Rundhalsausschnitt und Ärmel mit Rollsaum | Tear off!®- Label





JN8001 | 8001 **Ladies´-T**

100% Baumwolle
XS, S, M, L, XL, XXL
120 g/m² James&Nicholson

BLACK | GREY HEATHER | NAVY | RED | WHITE

Gekämmte, ringgesponnene Bio-Baumwolle, Single Jersey | Halsferner Rundhalsausschnitt und Ärmel mit Rollsaum | Tear off!®- Label | Leicht tailliert





TJ1100 | 1100 **Power Tee**

100% Baumwolle
XS, S, M, L, XL, XXL, 3XL, 4XL, 5XL
140 g/m² Tee Jays

BLACK | BRIGHT YELLOW | DARK GREY (SOLID) | FOREST GREEN | NAVY | RED | WHITE

Besonders kardierte Bio-Baumwolle | 2-lagiger Kragen mit Elasthan | Nackenband von Schulter zu Schulter | Abreißbares Nackenetikett







K507 | KK507 **Fashion Fit Cotton Tee**

100% Baumwolle (Heather Grey, Dark Grey Marl: 85% Baumwolle / 15% Viskose)
XS, S, M, L, XL, XXL, 3XL
140 g/m² Kustom Kit

BLACK | DARK GREY MARL | HEATHER GREY | NAVY | WHITE

1x1 Ripp-Kragen | Nacken- und Schulterband aus identischem Material | Abgesteppter, vorderer Halsbesatz | Saum und Ärmelbündchen mit Doppelnaht | Kustom Kit® – Abreißetikett am Nacken



JHK150SB | SBTSMAN **Men´s Subli T-Shirt**

100% Polyester
XS, S, M, L, XL, XXL, 3XL
140 g/m² JHK

SUBLI WHITE

Seitennähte | Doppelte Nähte an Kragen, Ärmeln und Bund | Band von Schulter zu Schulter | Lycra® im Bündchen

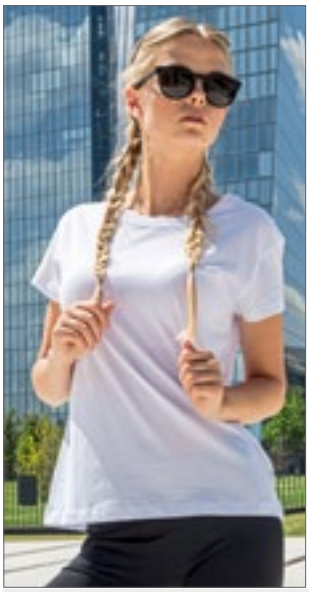





BY052 | BY052 **Ladies´ Box Tee**

100% Baumwolle (Heather Grey: 90% Baumwolle / 10% Viskose), (Charcoal: 60% Baumwolle / 40% Polyester)
XS, S, M, L, XL, XXL, 3XL, 4XL, 5XL
140 g/m² Build Your Brand

BLACK | PINK | WHITE

Neutrales Größenlabel ohne Branding | Für Nackendruck geeignet | Ripp-Bündchen am Halsausschnitt





XO1400 | 1400 **Men´s Roundneck T-Shirt**

100% Baumwolle
XS, S, M, L, XL, XXL, 3XL
140 g/m² X.O by Promodoro

AZUR BLUE	BERRY	BLACK	BRIGHT ROSE
FRENCH NAVY	HEATHER BLACK	HEATHER GREY	HEATHER NAVY
OLIVE	PETROL	STEEL GREY (SOLID)	WHITE

Gekämmte Baumwolle | Elegantes weiches Griffgefühl | Elastisch | Kragenfassung in self fabric | Neutrales Grössenetikett | Verstärkte Schulternähte | Doppelnähte | Seitennähte | Schmal geschnitten





XO1505 | 1505 **Women´s Roundneck T-Shirt**

100% Baumwolle
XS, S, M, L, XL, XXL, 3XL
140 g/m² X.O by Promodoro

AZUR BLUE	BERRY	BLACK	BRIGHT ROSE
FRENCH NAVY	HEATHER BLACK	HEATHER GREY	HEATHER NAVY
OLIVE	PETROL	STEEL GREY (SOLID)	WHITE

Gekämmte Baumwolle | Elegantes weiches Griffgefühl | Elastisch | Kragenfassung in self fabric | Neutrales Grössenetikett | Verstärkte Schulternähte | Doppelnähte | Seitennähte | Schmal geschnitten





BCTM062 | TM062 **Men´s Sublimation T-Shirt**

100% Polyester
S, M, L, XL, XXL, 3XL
140 g/m² B&C

WHITE

TEE-Material mit Baumwoll-Feeling aus 100% Polyester | Geeignet für Sublimationsdruck | Seitennähte sorgen für eine optimale Passform | Kragen- und Schulternähte sind mit einem weichen Kantenband verstärkt | Schmaler Kragen aus identischem Material für eine moderne, aktuelle Optik | Haltbar, flexibel und knitterfrei dank Polyester-Gewebe | Blickdichter Stoff | Neutrales Größenlabel ohne Branding | B&C Collection ist Mitglied der Fair Wear Foundation





BCTW063 | TW063 **Women´s Sublimation T-Shirt**

100% Polyester
XS, S, M, L, XL, XXL
140 g/m² B&C

WHITE

TEE-Material mit Baumwoll-Feeling aus 100% Polyester mit Rundhalsausschnitt | Seitennähte sorgen für eine optimale Passform | Die Kragennähte sind mit einem weichen Kantenband verstärkt | Schmaler Kragen aus identischem Material für eine moderne, aktuelle Optik | Haltbar, flexibel und knitterfrei dank Polyester-Gewebe | Neutrales Größenlabel ohne Branding | B&C Collection ist Mitglied der Fair Wear Foundation







NX3900 | 3900 **Ladies´ Boyfriend Tee**

100% Baumwolle (Heather Grey: 90% Baumwolle / 10% Polyester)

XS, S, M, L, XL, XXL, 3XL

145 g/m² Next Level Apparel

BLACK | HEATHER GREY | MIDNIGHT NAVY | WHITE

Feine Jerseyware | 100% gekämmte Ringspun-Baumwolle (Heather Grey: 90% Baumwolle / 10% Polyester) | Rundhalsausschnitt | Eingesetzter 1x1-Feinripp-Kragen | TearAway Label







JT100F | JT100F **Women´s The 100 T**

100% Baumwolle (Heather Grey: 90% Baumwolle / 10% Viskose)

XS, S, M, L, XL, XXL

140 g/m² Just Ts

BURGUNDY | COMBAT GREEN | DEEP BLACK | DUSTY PINK
DUSTY PURPLE | HEATHER GREY | INK BLUE | MUSTARD
OXFORD NAVY | SKY BLUE | TWILIGHT PURPLE | WHITE

Gekämmte Ringspun-Baumwolle | Damenschnitt mit Seitennähten | Kurze eingesetzte Ärmel | Nur Größenetikett für einfaches Rebranding – Schwarz mit Farbcodierung für Damen | Oberfläche für Druck oder Stickerei geeignet | Nackenband | Gerippter Rundhalsausschnitt | Ärmel und unterer Saum mit Zwillingsnadelstich-Detail | Seitennähte













JT100 | JT100 **The 100 T**

100% Baumwolle (Heather Grey: 90% Baumwolle / 10% Viskose)

S, M, L, XL, XXL, 3XL, 4XL, 5XL, 6XL

140 g/m² Just Ts

S, M, L, XL, XXL, 3XL, 4XL, 5XL, 6XL

DEEP BLACK | WHITE

S, M, L, XL, XXL, 3XL

BABY PINK | BURGUNDY | CARAMEL TOFFEE
CHARCOAL | COMBAT GREEN | DUSTY GREEN
DUSTY PINK | DUSTY PURPLE | EARTHY GREEN
FIRE RED | HEATHER GREY | INK BLUE
JADE | KELLY GREEN | LAVENDER
MANGO TANGO | MOONDUST GREY | MUSTARD
NUDE | OXFORD NAVY | PEPPERMINT
ROYAL BLUE | SAPPHIRE BLUE | SHERBET LEMON
SKY BLUE | TWILIGHT PURPLE | VANILLA MILKSHAKE
WILD MULBERRY

Gekämmte Ringspun-Baumwolle | Modern Fit | Kurze Ärmel | Nur Größenetikett für einfaches Rebranding – Schwarz mit Farbcodierung für Unisex | Oberfläche für Druck oder Stickerei geeignet | Nackenband | Gerippter Rundhalsausschnitt | Ärmel und unterer Saum mit Zwillingsnadelstich-Detail | Seitennähte

BASIC T-SHIRTS (RUNDHALS - LIGHTWEIGHT BIS 150 G/M²)









BCTM042 | TM042 **Inspire T /Men_°**

100% Baumwolle (Sport Grey: 90% Baumwolle / 10% Viskose)

S, M, L, XL, XXL, 3XL

140 g/m² B&C

ATOLL	BLACK	DARK GREY (SOLID)	FUCHSIA
GOLD	KHAKI	LIGHT GREY	MILLENNIAL KHAKI
MILLENNIAL PINK	NAVY	ORANGE	REAL GREEN
RED	ROYAL BLUE	SPORT GREY (HEATHER)	URBAN ORANGE
URBAN PURPLE	WHITE		

100% gekämmte, ringgesponnene Bio-Baumwolle | Seitennähte sorgen für eine optimale Passform | Medium Fit | Dünne Kragenrippe | Kragen- und Schulternähte sind mit einem weichen Kantenband verstärkt | Neutrales Größenlabel ohne Branding | B&C Collection ist Mitglied der Fair Wear Foundation









BCTW043 | TW043 **Inspire T /Women_°**

100% Baumwolle (Sport Grey: 90% Baumwolle / 10% Viskose)

XS, S, M, L, XL, XXL

140 g/m² B&C

ATOLL	BLACK	DARK GREY (SOLID)	FUCHSIA
GOLD	KHAKI	LIGHT GREY	MILLENNIAL KHAKI
MILLENNIAL PINK	NAVY	ORANGE	REAL GREEN
RED	ROYAL BLUE	SPORT GREY (HEATHER)	URBAN ORANGE
URBAN PURPLE	WHITE		

100% gekämmte, ringgesponnene Bio-Baumwolle | Rundhalsausschnitt | Seitennähte sorgen für eine optimale Passform | Medium Fit | Schmaler Kragen aus Ripp-Strick für eine moderne, aktuelle Optik | Die Kragennähte sind mit einem weichen Kantenband verstärkt | Neutrales Größenlabel ohne Branding | B&C Collection ist Mitglied der Fair Wear Foundation



BUILD YOUR BRAND BASIC







BYBB010 | BB010 **Basic Round Neck T-Shirt**

100% Baumwolle

XS, S, M, L, XL, XXL, 3XL, 4XL, 5XL

140 g/m² Build Your Brand Basic

BLACK	BOTTLE GREEN	BURGUNDY
CHARCOAL	CHERRY	CITY RED
COBALTBLUE	GREEN	HEATHER GREY
NAVY	OLIVE	SAND
TAXI YELLOW	UNION BEIGE	WHITE

Single Jersey | Regular fit | Gerippter Rundhalsausschnitt | Kurze, eingesetzte Ärmel



BUILD YOUR BRAND BASIC









BYBB012 | BB012 **Ladies´ Basic Tee**

100% Baumwolle

XS, S, M, L, XL, XXL, 3XL, 4XL, 5XL

140 g/m² Build Your Brand Basic

BLACK	BURGUNDY	CHARCOAL
CHERRY	CITY RED	HEATHER GREY
LIGHT MINT	LILAC	NAVY
OCEAN BLUE	OLIVE	PINK
SAND	TEAL	WHITE

Single Jersey | Regular Fit | Gerippter Rundhalsausschnitt | Kurze, eingesetzte Ärmel



BUILD YOUR BRAND BASIC









BYBB013 | BB013 **Ladies´ Wide Neck Tee**

100% Baumwolle

XS, S, M, L, XL, XXL, 3XL, 4XL, 5XL

140 g/m² Build Your Brand Basic

BLACK	BURGUNDY	CHARCOAL
CHERRY	CITY RED	HEATHER GREY
LIGHT MINT	LILAC	NAVY
OCEAN BLUE	OLIVE	PINK
SAND	TEAL	WHITE

Single Jersey | Loose Fit | Rundhalsausschnitt | Weiter Ausschnitt, kann über eine Schulter gezogen werden | Kurze, angeschnittene Ärmel



NEXT LEVEL APPAREL



NX3600 | 3600 **Men´s Crew Neck T-Shirt**

100% Baumwolle (Heather Grey: 90% Baumwolle / 10% Polyester)

XS, S, M, L, XL, XXL, 3XL, 4XL

145 g/m² Next Level Apparel

XS, S, M, L, XL, XXL, 3XL, 4XL

BLACK	CARDINAL	COOL BLUE
CREAM	FOREST GREEN	HEATHER GREY
HEAVY METAL	INDIGO	KELLY GREEN
LIGHT BLUE	LIGHT GREY (SOLID)	LIGHT PINK
MAROON	MIDNIGHT NAVY	MILITARY GREEN
RED	ROYAL	TAHITI BLUE
TURQUOISE	WHITE	

XS, S, M, L, XL, XXL, 3XL

GRAPHITE BLACK	OATMEAL

Feine Jerseyware | 100% gekämmte Ringspun-Baumwolle (Heather Grey: 90% Baumwolle / 10% Polyester) | Rundhalsausschnitt | Eingesetzter 1x1-Feinripp-Kragen | TearAway Label



NEXT LEVEL APPAREL



NX6210 | 6210 **Men´s CVC T-Shirt**

60% Baumwolle / 40% Polyester

XS, S, M, L, XL, XXL, 3XL, 4XL

145 g/m² Next Level Apparel

XS, S, M, L, XL, XXL, 3XL, 4XL

BLACK	BONDI BLUE (CVC)	CARDINAL (CVC)
CHARCOAL (CVC)	DARK HEATHER GREY (CVC)	ICE BLUE (CVC)
INDIGO (CVC)	KELLY GREEN (CVC)	MIDNIGHT NAVY (CVC)
MILITARY GREEN (CVC)	ORANGE (CVC)	PURPLE RUSH (CVC)
RED (CVC)	ROYAL (CVC)	SILK (CVC)
STONE GREY (CVC)	STORM (CVC)	TAHITI BLUE (CVC)
TURQUOISE (CVC)	WHITE	

XS, S, M, L, XL, XXL, 3XL

TEAL

CVC-Jersey | 60% gekämmte Ringspun-Baumwolle / 40% Polyester | Rundhalsausschnitt | Eingesetzter 1x1-Feinripp-CVC-Kragen | TearAway Label



Stedman collection

S9400 | ST9400 **Shawn Slub Crew Neck**

100% Baumwolle
S, M, L, XL, XXL
140 g/m² Stedman®

BLACK OPAL | CRIMSON RED | POWDER GREY | WHITE

Ringspinn-Baumwolle | Slub-Garn für strukturierte Optik | Single Jersey | Verstärkte Schulternaht | Eingefasster Halsausschnitt | Handstiche an Ärmelabschluss und Saum | Schulter-Nackenband | Pflegeetikett in der Seitennaht | Kleines Größenetikett im Nacken | Seitennähte | Normal Fit | Waschbar bis 40 °C



Stedman collection



S9500 | ST9500 **Sharon Slub Crew Neck Women**

100% Baumwolle
S, M, L, XL
140 g/m² Stedman®

BLACK OPAL | CRIMSON RED | POWDER GREY | WHITE

Weiche Baumwolle aus Slub-Garn mit individueller Knötchenstruktur | Verstärkte Schulternaht | Schmaler Ripp-Kragen | Weiter, moderner Halsausschnitt | Handstiche an Ärmelabschluss und Saum | Schulter-Nackenband | Pflegeetikett in der Seitennaht | Kleines Größenetikett im Nacken | Seitennähte | Normal Fit | Waschbar bis 40 °C



BELLA+CANVAS

BL6400CVC | 6400CVC **Women´s Relaxed CVC Short Sleeve Tee**

52% Baumwolle / 48% Polyester
S, M, L, XL, XXL
145 g/m² Bella

S, M, L, XL, XXL
DARK GREY HEATHER

S, M, L, XL

ATHLETIC HEATHER	BLACK HEATHER	DEEP HEATHER	HEATHER DEEP TEAL
HEATHER FRENCH VANILLA	HEATHER MAUVE	HEATHER MUSTARD	HEATHER NATURAL
HEATHER NAVY	HEATHER PINK GRAVEL	HEATHER SAGE	HEATHER SUNSET

Gekämmte und ringgesponnene Airlume-Baumwolle | Mit Seitennaht | Entspannter Schnitt | TearAway Label | Vorgeschrumpft | Melierte Struktur



BELLA+CANVAS



BL6400 | 6400 **Women´s Relaxed Jersey Short Sleeve Tee**

100% Baumwolle
S, M, L, XL, XXL
145 g/m² Bella

S, M, L, XL, XXL
BLACK | WHITE

S, M, L, XL

DARK GREY SOLID	GOLD	LAVENDER BLUE	LAVENDER DUST
MAROON	MILITARY GREEN	MUSTARD	NAVY
PINK	RED	ROYAL PURPLE	SAGE
SAND DUNE	TEAL	TERRACOTTA	

Gekämmte und ringgesponnene Airlume-Baumwolle | Mit Seitennaht | Entspannter Schnitt | TearAway Label | Vorgeschrumpft





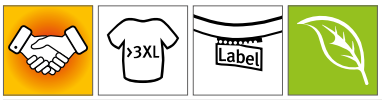

BCTU01B | TU01B **#Inspire E150_° T-Shirt**

100% Baumwolle (Heather Grey: 90% Baumwolle / 10% Viskose)
XS, S, M, L, XL, XXL, 3XL, 4XL, 5XL
145 g/m² B&C

XS, S, M, L, XL, XXL, 3XL, 4XL, 5XL

BLACK PURE	HEATHER GREY	NAVY BLUE
RED	ROYAL	WHITE

XS, S, M, L, XL, XXL, 3XL

APPLE GREEN	ASPHALT	BLUE FOG
BURGUNDY	FOREST GREEN	LIME
MAGENTA PINK	MOCHA	NAVY
OFF WHITE	PURE ORANGE	RADIANT PURPLE
SAGE	SOFT ROSE	YELLOW FIZZ

Unisex | Single-Jersey | Kurze Ärmel | Rundhalsausschnitt | Normale Passform | 100% einlaufvorbehandelte Bio-Baumwolle, ringgesponnen und gekämmt | Schlauchwaren-Ausführung | Dünne Kragenrippe | Nackenband | Einfaches Branding: Kein B&C-Etikett | Widerstandsfähige Qualität | Weiches Handgefühl | Glatte und weiche Oberfläche | Abreißetikett





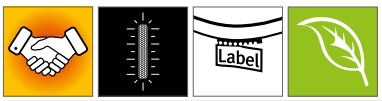

BCTW02B | TW02B **#Inspire E150/Women_° T-Shirt**

100% Baumwolle (Heather Grey: 90% Baumwolle / 10% Viskose)
XS, S, M, L, XL, XXL, 3XL
145 g/m² B&C

XS, S, M, L, XL, XXL, 3XL

BLACK PURE	HEATHER GREY	NAVY BLUE
RED	ROYAL	WHITE

XS, S, M, L, XL, XXL

APPLE GREEN	ASPHALT	BLUE FOG
BURGUNDY	FOREST GREEN	LIME
MAGENTA PINK	MOCHA	NAVY
OFF WHITE	PURE ORANGE	RADIANT PURPLE
SAGE	SOFT ROSE	YELLOW FIZZ

Einlaufvorbehandelte, ringgesponnene, gekämmte Bio-Baumwolle | Single-Jersey | Rundhalsausschnitt | Normale Passform | Seitennähte | Dünne Kragenrippe | Einfaches Branding: Kein B&C-Etikett | Widerstandsfähige Qualität und ultraweiches Handgefühl | Abreißetikett in der Seitennaht





RTP03254 | 03254 **Men´s Tempo T-Shirt 145 gsm (Pack of 10)**

100% Baumwolle (Grey Melange: 85% Baumwolle / 15% Viskose)

S, M, L, XL, XXL, 3XL

145 g/m² RTP Apparel

DEEP BLACK | FRENCH NAVY | GREY MELANGE | WHITE

Ringgesponnene Baumwolle | Vorbehandeltes T-Shirt für Digitaldruck | Rundhalsausschnitt | Schlauchware | Enzymbehandlung für ein weiches Gefühl | Ripp-Kragen | Nackenband | Bio-Baumwolle | Kein Etikett am Ausschnitt | Tearaway®-Etikett an den Seitennähten/Schultern | Nur in Packungen erhältlich | Keine Rückgabe möglich | Der Druckbereich befindet sich 5 cm von der Unterseite des Kragens entfernt, in der Mitte der Vorderseite des Shirts | Druckbereich (Höhe x Breite) Größe: S (49 x 34 cm), M (51 x 36 cm), L (52 x 38 cm), XL (52 x 40 cm), XXL (55 x 42 cm), 3XL (58 x 44 cm) | Hinweise zur Lagerung und Handhabung: Stabile Temperatur unter 30 °C, Luftfeuchtigkeit ca. 65 %, staubfreie Umgebung, sorgfältige Handhabung (nicht reiben/dehnen) | Bedrucken mit allen herkömmlichen digitalen Textildirektdruckmaschinen möglich, nicht geeignet für Maschinen mit integrierter Vorbehandlung | Zusätzliche Druckinformationen: Je trockener die Baumwolle, desto besser die Farbbrillanz. Wenn die Shirts in einem Raum mit hoher Luftfeuchtigkeit gelagert werden, ist es ratsam, das Shirt vor dem Drucken 3 – 5 Sekunden vorzupressen. Das Shirt kann vorgepresst werden und Sie können sofort oder innerhalb der nächsten 30 Minuten mit dem Bedrucken beginnen.

RTP03255 | 03255 **Women´s Tempo T-Shirt 145 gsm (Pack of 10)**

100% Baumwolle (Grey Melange: 85% Baumwolle / 15% Viskose)

XS, S, M, L, XL, XXL

145 g/m² RTP Apparel

DEEP BLACK | FRENCH NAVY | GREY MELANGE | WHITE

Ringgesponnene Baumwolle | Vorbehandeltes T-Shirt für Digitaldruck | Rundhalsausschnitt | Seitennähte | Enzymbehandlung für ein weiches Gefühl | Ripp-Kragen | Nackenband | Bio-Baumwolle | Kein Etikett am Ausschnitt | Tearaway®-Etikett an den Seitennähten/Schultern | Nur in Packungen erhältlich | Keine Rückgabe möglich | Der Druckbereich befindet sich 5 cm von der Unterseite des Kragens entfernt, in der Mitte der Vorderseite des Shirts | Druckbereich (Höhe x Breite) Größe: XS (41 x 26 cm), S (42 x 28 cm), M (44 x 29 cm), L (46 x 30 cm), XL (47 x 32 cm), XXL (48 x 33 cm) | Hinweise zur Lagerung und Handhabung: Stabile Temperatur unter 30 °C, Luftfeuchtigkeit ca. 65 %, staubfreie Umgebung, sorgfältige Handhabung (nicht reiben/dehnen) | Bedrucken mit allen herkömmlichen digitalen Textildirektdruckmaschinen möglich, nicht geeignet für Maschinen mit integrierter Vorbehandlung | Zusätzliche Druckinformationen: Je trockener die Baumwolle, desto besser die Farbbrillanz. Wenn die Shirts in einem Raum mit hoher Luftfeuchtigkeit gelagert werden, ist es ratsam, das Shirt vor dem Drucken 3 – 5 Sekunden vorzupressen. Das Shirt kann vorgepresst werden und Sie können sofort oder innerhalb der nächsten 30 Minuten mit dem Bedrucken beginnen.





NX6610 | 6610 **Ladies´ CVC T-Shirt**

60% Baumwolle / 40% Polyester

XS, S, M, L, XL, XXL

145 g/m² Next Level Apparel

BLACK | CHARCOAL (CVC) | WHITE

CVC-Jersey | 60% gekämmte Ringspun-Baumwolle / 40% Polyester | Rundhalsausschnitt | Eingesetzter 1x1-Feinripp-CVC-Kragen | TearAway Label

NX6410 | 6410 **Men´s Sueded T-Shirt**

60% Baumwolle / 40% Polyester

XS, S, M, L, XL, XXL, 3XL

145 g/m² Next Level Apparel

BLACK | DARK HEATHER GREY (SUEDED) | HEATHER CHARCOAL (SUEDED) | HEATHER FOREST GREEN (SUEDED)
HEAVY METAL | LIGHT GREY (SOLID) | MIDNIGHT NAVY | MILITARY GREEN (SUEDED)
RED | ROYAL | SAND | WHITE

Velours-Jersey | 60% gekämmte Ringspun-Baumwolle / 40% Polyester | Rundhalsausschnitt | Eingesetzter 1x1-Feinripp-Velourskragen | Satin-Label



JHK T-SHIRT



OEKO-TEX® STANDARD 100

Label

JHK152 | TSRLCMF Ladies´ Regular Comfort T-Shirt

100% Baumwolle (Grey Melange: 85% Baumwolle / 15% Viskose), (Heather Farben: 65% Polyester / 35% Baumwolle), (Denim Heather: 60% Baumwolle / 40% Polyester), (Fluor: 100% Polyester)

S, M, L, XL, XXL

145 g/m² JHK

AZALEA	AZURE	BLACK	BOTTLE GREEN HEATHER
BURGUNDY	BURGUNDY HEATHER	CARDINAL	CHARCOAL HEATHER
CHOCOLATE	DENIM HEATHER	FUCHSIA	FUCHSIA FLUOR
GOLD	GREY MELANGE	KELLY GREEN	LAVENDER HEATHER
LIME	MINT GREEN	MUSTARD HEATHER	NAVY
ORANGE	PINK	PURPLE	RASPBERRY
RED	ROYAL BLUE	SKY	TURQUOISE
TURQUOISE HEATHER	WHITE		

Single-Jersey | Körpernahe Passform



NEXT LEVEL APPAREL



NX6010 | 6010 Men´s Tri-Blend T-Shirt

50% Polyester / 25% Baumwolle / 25% Viskose

S, M, L, XL, XXL, 3XL

145 g/m² Next Level Apparel

ENVY (TRI-BLEND)	HEATHER WHITE (TRI-BLEND)	INDIGO (TRI-BLEND)	MILITARY GREEN (TRI-BLEND)
PREMIUM HEATHER (TRI-BLEND)	VINTAGE BLACK (TRI-BLEND)	VINTAGE NAVY (TRI-BLEND)	VINTAGE PURPLE (TRI-BLEND)
VINTAGE RED (TRI-BLEND)	VINTAGE ROYAL (TRI-BLEND)	VINTAGE TURQUOISE (TRI-BLEND)	

Triblend-Jersey | 50 % Polyester/25 % gekämmte Ringspun-Baumwolle/25 % Viskose | Rundhalsausschnitt | Eingesetzter 1x1-Feinripp-Kragen aus Triblend-Gewebe | Satin-Label



NEXT LEVEL APPAREL





NX6710 | 6710 Ladies´ Tri-Blend T-Shirt

50% Polyester / 25% Baumwolle / 25% Viskose

S, M, L, XL, XXL

145 g/m² Next Level Apparel

HEATHER WHITE (TRI-BLEND)	MILITARY GREEN (TRI-BLEND)	PREMIUM HEATHER (TRI-BLEND)
PURPLE RUSH (TRI-BLEND)	VINTAGE BLACK (TRI-BLEND)	VINTAGE NAVY (TRI-BLEND)
VINTAGE RED (TRI-BLEND)	VINTAGE TURQUOISE (TRI-BLEND)	

Triblend-Jersey | 50 % Polyester/25 % gekämmte Ringspun-Baumwolle/25 % Viskose | Rundhalsausschnitt | Eingesetzter 1x1-Feinripp-Kragen aus Triblend-Gewebe mit Deckstich vorn | Satin-Label



Stedman® collection





S9120 | ST9120 Megan Crew Neck Women

100% Baumwolle

XS, S, M, L, XL

145 g/m² Stedman®

XS, S, M, L, XL

BLACK OPAL	MARINA BLUE	WHITE

S, M, L, XL

CRIMSON RED	PUMPKIN

Gekämmte, ringgesponnene Baumwolle | Kurze, moderne Ärmel mit schmalem Ripp-Bündchen | Schmaler Ripp-Kragen | Weiter Halsausschnitt | Waschbar bis 40 °C | Body Fit

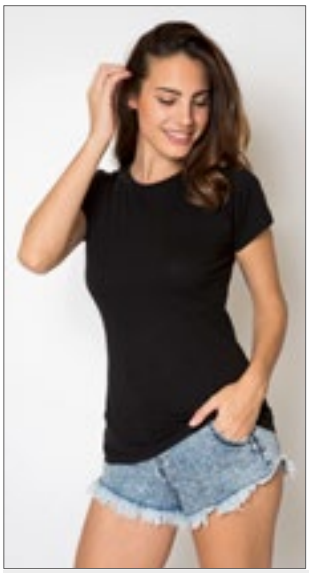

nath



OEKO-TEX® STANDARD 100

NH141 | K22 WOMAN Women´s T-Shirt

100% Baumwolle

S, M, L, XL, XXL

145 g/m² Nath

BLACK	BUBBLEGUM	DEEP NAVY
GREEN	PINK	RED
ROYAL	TURQUOISE	WHITE
YELLOW		

Halbgekämmte Baumwolle | Schmaler Ripp-Kragen | Rundhalsausschnitt mit gleichfarbigem Nackenband | Seitennähte | Körperbetonter Schnitt

BCTU01T | TU01T T-Shirt #E150

100% Baumwolle (Sport Grey: 85% Baumwolle / 15% Viskose), (Ash: 99% Baumwolle / 1% Viskose)

XS, S, M, L, XL, XXL, 3XL, 4XL, 5XL

145 g/m² B&C

XS, S, M, L, XL, XXL, 3XL, 4XL, 5XL

BLACK	NAVY BLUE	RED
ROYAL BLUE	SPORT GREY (HEATHER)	WHITE

XS, S, M, L, XL, XXL, 3XL

APRICOT	ASH (HEATHER)	ATOLL
AZURE	BEAR BROWN	BLACK PURE
BOTTLE GREEN	BURGUNDY	COBALT BLUE
DARK GREY (SOLID)	DEEP RED	DENIM
DIVA BLUE	ELECTRIC BLUE	FIRE RED
FUCHSIA	GOLD	KELLY GREEN
LIGHT NAVY	MILLENNIAL KHAKI	MILLENNIAL PINK
NATURAL	NAVY	ORANGE
ORCHID GREEN	PISTACHIO	RADIANT PURPLE
REAL TURQUOISE	SAND	SKY BLUE
SOLAR YELLOW	TURQUOISE	URBAN KHAKI
URBAN PURPLE	USED BLACK	



100% einlaufvorbehandelte, ringgesponnene Baumwolle | Kurzärmeliges T-Shirt in zeitgemäßem Look mit unveränderter B&C-Stoffqualität (150 g) seit 20 Jahren | Moderne Mainstream-Passform | Röhrenförmige Konstruktion | Dünne Kragenrippe | Nackenband | Satin-Label | 100% Ringspinn-Baumwolle | Single-Jersey | Vorgeschrumpft | Widerstandsfähige Qualität | Weiche und ebenmäßige Oberfläche | B&C Collection ist Mitglied der Fair Wear Foundation





BCTW02T | TW02T Women´s T-Shirt #E150

100% Baumwolle (Sport Grey: 85% Baumwolle / 15% Viskose), (Ash: 99% Baumwolle / 1% Viskose)

XS, S, M, L, XL, XXL, 3XL

145 g/m² B&C

XS, S, M, L, XL, XXL, 3XL

BLACK	NAVY BLUE	RED
ROYAL BLUE	SPORT GREY (HEATHER)	WHITE

XS, S, M, L, XL, XXL

APRICOT	ASH (HEATHER)	ATOLL
AZURE	BEAR BROWN	BLACK PURE
BOTTLE GREEN	BURGUNDY	COBALT BLUE
DARK GREY (SOLID)	DEEP RED	DENIM
DIVA BLUE	ELECTRIC BLUE	FIRE RED
FUCHSIA	GOLD	KELLY GREEN
LIGHT NAVY	MILLENNIAL KHAKI	MILLENNIAL PINK
NATURAL	NAVY	ORANGE
ORCHID GREEN	PISTACHIO	RADIANT PURPLE
REAL TURQUOISE	SAND	SKY BLUE
SOLAR YELLOW	TURQUOISE	URBAN KHAKI
URBAN PURPLE	USED BLACK	



100% einlaufvorbehandelte, ringgesponnene Baumwolle | Kurzärmeliges Damen-T-Shirt in zeitgemäßem Look mit unveränderter B&C-Stoffqualität (150 g) seit 20 Jahren | Moderne Mainstream-Passform | Seitennähte | Dünne Kragenrippe | Satin-Label | 100% Ringspinn-Baumwolle | Single-Jersey | Vorgeschrumpft | Widerstandsfähige Qualität | Weiche und ebenmäßige Oberfläche | B&C Collection ist Mitglied der Fair Wear Foundation







BELLA+CANVAS



572 | Label

CV3001 | 3001 **Unisex Jersey Short Sleeve Tee**

100% Baumwolle

XS, S, M, L, XL, XXL

145 g/m² Canvas

ASPHALT (SOLID)	ATLANTIC	AUTUMN
BLACK	BROWN	CITRON
CORAL	DARK GREY	DEEP TEAL
FOREST	GOLD	KELLY
LAVENDER BLUE	LAVENDER DUST	MAROON
MAUVE (SOLID)	MILITARY GREEN	MUSTARD
NATURAL	NAVY	ORANGE
PINK	POPPY	RED
ROYAL PURPLE	SAGE	SAND DUNE
SOFT PINK	SPRING GREEN	STORM
STROBE	SUNSET	SYNTHETIC GREEN
TEAL	TEAM PURPLE	TERRACOTTA
TRUE ROYAL	VINTAGE BLACK	WHITE
YELLOW		

Gekämmte Ringspinn-Baumwolle | Modernes, leicht körperbetontes Basic T-Shirt | Hochwertiger Strickjersey | Sehr weiches Baby-Knit-Single-Jersey | Mit Seitennaht | Leicht körperbetonte Passform | Unisex | Schulterband



BELLA+CANVAS



Label

CV3001CVC | 3001CVC **Unisex Heather CVC Short Sleeve Tee**

52% Baumwolle / 48% Polyester (Athletic Heather, Heather Black: 90% Baumwolle / 10% Polyester)

XS, S, M, L, XL, XXL

145 g/m² Canvas

ATHLETIC HEATHER	DARK GREY HEATHER	DEEP HEATHER
HEATHER AQUA	HEATHER AUTUMN	HEATHER BLACK
HEATHER BLUE	HEATHER BROWN	HEATHER CARDINAL
HEATHER CLAY	HEATHER COLUMBIA BLUE	HEATHER DEEP TEAL
HEATHER DUST	HEATHER DUSTY BLUE	HEATHER FOREST
HEATHER FRENCH VANILLA	HEATHER GREEN	HEATHER ICE BLUE
HEATHER KELLY	HEATHER MAROON	HEATHER MAUVE
HEATHER MIDNIGHT NAVY	HEATHER MILITARY GREEN	HEATHER MINT
HEATHER MUSTARD	HEATHER NATURAL	HEATHER NAVY
HEATHER OLIVE	HEATHER PEACH	HEATHER PINK GRAVEL
HEATHER RED	HEATHER SEA GREEN	HEATHER STONE
HEATHER STORM	HEATHER SUNSET	HEATHER YELLOW GOLD

Gekämmte Ringspun-Baumwolle, Athletic Heather und Black Heather: gekämmte Ringspun-Airlume-Baumwolle | Modernes, leicht körperbetontes Basic T-Shirt | Hochwertiger Strick-Jersey | Sehr weiches Baby-Knit-Single-Jersey | Mit Seitennaht | Leicht körperbetonte Passform | Unisex | Schulterband



BELLA+CANVAS



BL6004 | 6004 **Women´s The Favorite T-Shirt**

100% Baumwolle (Athletic Heather: 90% Baumwolle / 10% Polyester), (Heather Farben: 52% Baumwolle / 48% Polyester)

S, M, L, XL

145 g/m² Bella

ATHLETIC HEATHER	BERRY	BLACK
CORAL	DARK GREY HEATHER	KELLY GREEN
MAROON	NAVY	ORANGE
RED	TEAL	TEAM PURPLE
TRUE ROYAL	WHITE	YELLOW

Gekämmte, ringgesponnene Baumwolle | Schulterband | Lang geschnitten | Eng geschnittene Ärmel | Mit Seitennaht | Für den Einzelhandel geeignet



Stedman collection



S2620 | ST2620 **Classic-T Organic Fitted Women**

100% Baumwolle (Grey Heather: 85% Baumwolle / 15% Viskose)

XS, S, M, L, XL

145 g/m² Stedman®

BLACK OPAL	BRIGHT ROYAL	GREY HEATHER
KIWI GREEN	NAVY BLUE	REAL GREY
SCARLET RED	WHITE	

100% Ringspinn-Bio-Baumwolle | Single-Jersey | Body Fit | Nackenband | Seitennähte | Größen- und Pflegeetikett im Nacken



ROLY



RY0396 | CA0396 **Terrier T-Shirt**

100% Baumwolle

S, M, L, XL, XXL

150 g/m² Roly

EBONY 231	FLOOD GREEN 41	MUSTARD 30
NAVY BLUE 55	RED 60	ROYAL BLUE 05
WHITE 01		

Kurzarm | Schräg melierter Stoff | Rundhals | Overlock Ziernähte | Durchgehendes Schulterband in Kontrastfarbe | Seitennähte mit Overlocknähten | Seitenschlitze | Verlängertes Rückenteil | Herausreißbares Label

Stedman collection



S2020 | ST2020 **Classic-T Organic Unisex**

100% Baumwolle (Grey Heather: 85% Baumwolle / 15% Viskose)

XXS, XS, S, M, L, XL, XXL, 3XL, 4XL, 5XL

145 g/m² Stedman®

XXS, XS, S, M, L, XL, XXL, 3XL, 4XL, 5XL

BLACK OPAL	BRIGHT ROYAL	GREY HEATHER
NAVY BLUE	SCARLET RED	WHITE

XXS, XS, S, M, L, XL, XXL, 3XL

KIWI GREEN	REAL GREY

100% Ringspinn-Bio-Baumwolle | Single Jersey | Schulter-Nackenband | Schlauchware | Größen- und Pflegeetikett im Nacken



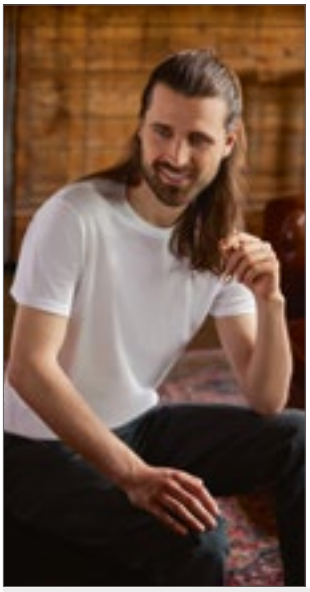









Z155M | R-155M-0 **Men´s Slim T**

100% Baumwolle
S, M, L, XL, XXL
145 g/m² (White: 140 g/m²) Russell

BLACK	BOTTLE GREEN	BRIGHT ROYAL
CLASSIC RED	CONVOY GREY (SOLID)	FRENCH NAVY
FUCHSIA	ORANGE	WHITE

Ringgesponnene Baumwolle | Schlauchwarenausführung (Light Oxford mit Seitennähten) | Nackenband | Moderne Farbpalette







Z155F | R-155F-0 **Ladies´ Slim T**

100% Baumwolle
XS, S, M, L, XL
145 g/m² (White: 140 g/m²) Russell

BLACK	BOTTLE GREEN	BRIGHT ROYAL
CLASSIC RED	CONVOY GREY (SOLID)	FRENCH NAVY
FUCHSIA	ORANGE	WHITE

Ringgesponnene Baumwolle | Seitennähte für eine feminine Passform | Nackenband | Moderne Farbpalette











F111 | 61-420-0 **Ladies´ Original T**

100% Baumwolle (Heather Grey: 97% Baumwolle / 3% Polyester)
XS, S, M, L, XL, XXL
145 g/m² (White: 140 g/m²) Fruit of the Loom

AZURE BLUE	BLACK	BOTTLE GREEN
BRICK RED	BURGUNDY	CLASSIC OLIVE
DEEP NAVY	FUCHSIA	HEATHER GREY
KELLY GREEN	LIGHT GRAPHITE (SOLID)	LIME
NAVY	ORANGE	PURPLE
RED	ROYAL BLUE	SKY BLUE
SUNFLOWER	WHITE	YELLOW

Rundhalsausschnitt gerippt mit gleichfarbigem Nackenband | Seitennähte | Höhere Maschendichte

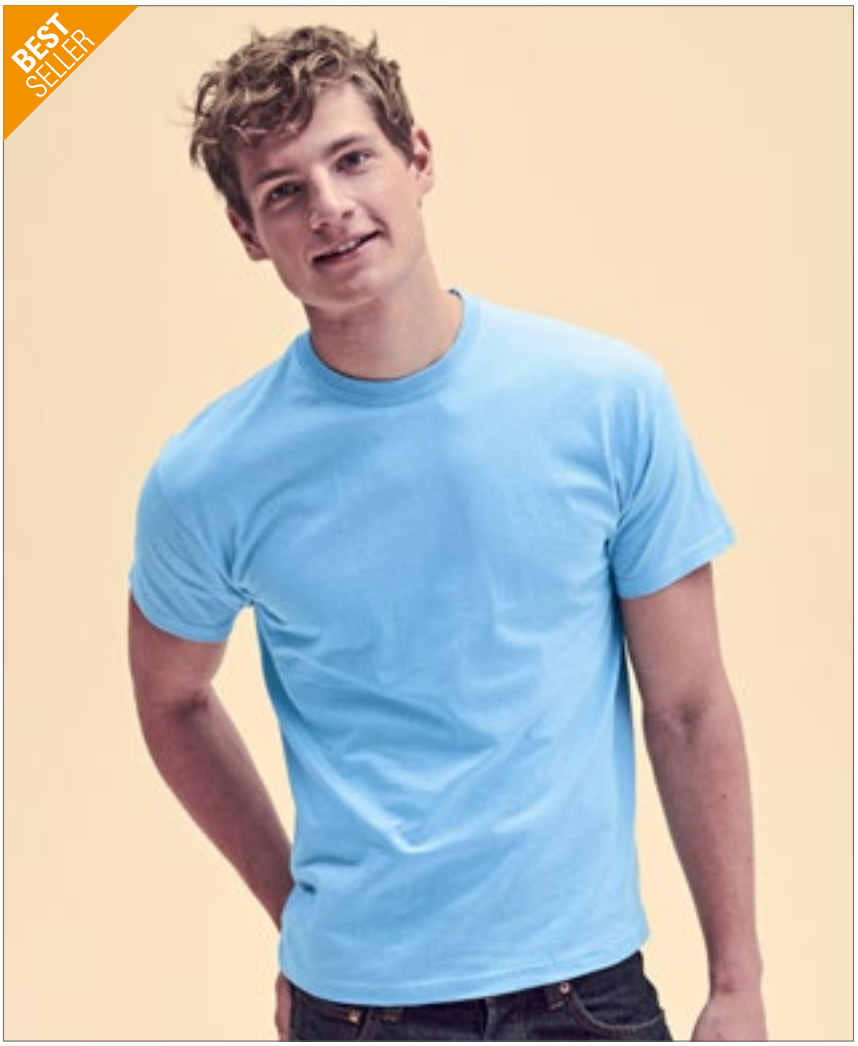







F110 | 61-082-0 **Original T**

100% Baumwolle (Heather Grey: 97% Baumwolle / 3% Polyester)
S, M, L, XL, XXL, 3XL, 4XL, 5XL
145 g/m² (White: 140 g/m²) Fruit of the Loom

S, M, L, XL, XXL, 3XL, 4XL, 5XL

BLACK	HEATHER GREY	NAVY
WHITE		

S, M, L, XL, XXL, 3XL

AZURE BLUE	BOTTLE GREEN	BRICK RED
BURGUNDY	CLASSIC OLIVE	DEEP NAVY
FUCHSIA	KELLY GREEN	LIGHT GRAPHITE (SOLID)
LIME	ORANGE	PURPLE
RED	ROYAL BLUE	SKY BLUE
SUNFLOWER	YELLOW	

Rundhalsausschnitt gerippt mit gleichfarbigem Nackenband | Höhere Maschendichte für verbesserte Bedruckbarkeit

SOL'S
the fair spirit







L03581 | 03581 Women´s Crusader T-Shirt

100% Baumwolle
S, M, L, XL, XXL, 3XL
150 g/m² SOL´S

S, M, L, XL, XXL, 3XL

ASH (HEATHER)	BOTTLE GREEN	DEEP BLACK	FRENCH NAVY
GREY MELANGE	RED	ROYAL BLUE	WHITE

S, M, L, XL, XXL

APPLE GREEN	AQUA	BURGUNDY	DENIM
FUCHSIA	GOLD	HEATHER BEIGE	HEATHER LIGHT GREEN
HEATHER PINK	KELLY GREEN	KHAKI	MOUSE GREY (SOLID)
NATURAL	ORANGE	ORCHID PINK	PALE PINK

Jersey 150 | 100 % Bio-Baumwolle mit natürlichem Enzym, halbgekämmt, 1x1-Ripp | Rundhals-T-Shirt | Kurze Ärmel | Schlauchware | Reinigungsband am Nacken | Ripp-Kragen aus Baumwolle

L03582 | 03582 Men´s Crusader T-Shirt

100% Baumwolle
XS, S, M, L, XL, XXL, 3XL, 4XL
150 g/m² SOL´S

XS, S, M, L, XL, XXL, 3XL, 4XL

ASH (HEATHER)	BOTTLE GREEN	DEEP BLACK	FRENCH NAVY
GREY MELANGE	RED	ROYAL BLUE	WHITE

XS, S, M, L, XL, XXL, 3XL

APPLE GREEN	AQUA	BURGUNDY	DENIM
FUCHSIA	GOLD	HEATHER BEIGE	HEATHER LIGHT GREEN
HEATHER PINK	KELLY GREEN	KHAKI	MOUSE GREY (SOLID)
NATURAL	ORANGE	ORCHID PINK	PALE PINK

Jersey 150 | 100 % Bio-Baumwolle mit natürlichem Enzym, halbgekämmt, 1x1-Ripp | Rundhals-T-Shirt | Kurze Ärmel | Schlauchware | Reinigungsband am Nacken | Ripp-Kragen aus Baumwolle









RY6660 | CA6660 **Men´s Fox T-Shirt**

65% Polyester / 35% Baumwolle

S, M, L, XL, XXL, 3XL

150 g/m² Roly

HEATHER BLACK 243 | HEATHER BOTTLE GREEN 257 | HEATHER DENIM 255 | HEATHER GARNET RED 256 | HEATHER MUSTARD 39 | HEATHER TURQUOISE 246

Single-Jersey | Kurzarm | Melange-Gewebe | 1x1 Ripp Rundhalskragen | Nackenband | Schlauchware | Herausreißbares Label









RY6661 | CA6661 **Women´s Fox T-Shirt**

65% Polyester / 35% Baumwolle

S, M, L, XL, XXL

150 g/m² Roly

HEATHER BLACK 243 | HEATHER BOTTLE GREEN 257 | HEATHER DENIM 255 | HEATHER GARNET RED 256 | HEATHER MUSTARD 39 | HEATHER TURQUOISE 246

Single-Jersey | Kurzarm | Melange-Gewebe | 1x1 Ripp Rundhalskragen | Nackenband | Schlauchware | Herausreißbares Label









BY086 | BY086 **Ladies´ Merch T-Shirt**

100% Baumwolle

XS, S, M, L, XL, XXL, 3XL, 4XL, 5XL

150 g/m² Build Your Brand

BLACK | WHITE

Taillierter Fit | Klassischer Rundhalsausschnitt | Kurze Ärmel











P130 | M130 **One T**

100% Baumwolle (Charcoal Grey Melange: 60% Baumwolle / 40% Polyester)

XS, S, M, L, XL, XXL

150 g/m² Mantis

BLACK | CHARCOAL GREY MELANGE | LIGHT DENIM | NAVY | STONE | WHITE

Zertifizierung als Bio-Baumwolle in Arbeit | Single-Jersey | Genderneutral | Unisex-T-Shirt | Raglan-Ärmel | Halseinfassung mit Doppelnaht | Gerader Saum | Abreißetikett

ROLY







>3XL

OEKO-TEX® STANDARD 100

RY6424 | CA6424 **Atomic 150 T-Shirt**

100% Baumwolle (Heather Grey: 85% Baumwolle / 15% Viskose)

S, M, L, XL, XXL, 3XL, 4XL, 5XL

150 g/m²

Roly

S, M, L, XL, XXL, 3XL, 4XL, 5XL

BLACK 02 | WHITE 01

S, M, L, XL, XXL, 3XL, 4XL

HEATHER GREY 58 | NAVY BLUE 55

S, M, L, XL, XXL, 3XL

KELLY GREEN 20 | ORANGE 31 | RED 60 | ROSETTE 78 | ROYAL BLUE 05 | TURQUOISE 12 | YELLOW 03

Single-Jersey | T-Shirt mit doppellagigem runden Halsausschnitt | Verstärkte, verdeckte Nähte an Hals und Schulter | Ohne Seitennähte (tubular)



JHK T-SHIRT

Curves





JHK601 | CURVS150 **Ladies´ Curves T-Shirt**

100% Baumwolle (Grey Melange: 85% Baumwolle / 15% Viskose)

S (44), M (46), L (48), XL (50/52)

150 g/m² JHK

BLACK | FUCHSIA | GREY MELANGE | LIME
NAVY | RED | ROYAL BLUE | TURQUOISE
WHITE

Körpernahe Passform | Rundhalsausschnitt | Single Jersey | Doppelte Nähte an den Bündchen und am Saum | 1x1 Ripp-Kragen



écologie. by AWDis





EA001F | EA001F **Cascades Organic Women´s Tee**

100% Baumwolle

XS, S, M, L, XL

150 g/m² Ecologie

ARCTIC WHITE | BOTTLE GREEN | BURGUNDY | CHARCOAL
FIRE RED | HEATHER GREY | INK BLUE | JET BLACK
NAVY | SUN YELLOW

100% Bio-Baumwolle | Single-Jersey | Eingesetzte Ärmel | Rundhalsausschnitt | Modische Passform | Ripp-Kragen | Nackenband | Seitennähte | Saum und Ärmel mit Zwillingsnadel-Detail | Größenetikett nur für einfaches Rebranding



écologie. by AWDis





EA001 | EA001 **Cascades Organic Tee**

100% Baumwolle

S, M, L, XL, XXL, 3XL, 4XL, 5XL, 6XL

150 g/m² Ecologie

S, M, L, XL, XXL, 3XL, 4XL, 5XL, 6XL

ARCTIC WHITE | JET BLACK

S, M, L, XL, XXL

BOTTLE GREEN | BURGUNDY | CHARCOAL
FIRE RED | HEATHER GREY | INK BLUE
MUSTARD | NATURAL | NAVY
OLIVE GREEN | ROYAL BLUE | SAND DUNE
SOFT PEACH | SUN YELLOW

100% Bio-Baumwolle | Single Jersey | Eingesetzte Ärmel | Rundhalsausschnitt | Modische Passform | Ripp-Kragen | Nackenband | Seitennähte | Saum und Ärmel mit Zwillingsnadel-Detail | Größenetikett nur für einfaches Rebranding

SOL'S
the fair spirit









L150 | 11380 Regent T-Shirt 150

100% Baumwolle (Grey Melange: 85% Baumwolle / 15% Viskose), (Ash: 98% Baumwolle / 2% Viskose)

XXS, XS, S, M, L, XL, XXL, 3XL, 4XL

150 g/m² SOL´S

XXS, XS, S, M, L, XL, XXL, 3XL, 4XL

DEEP BLACK	GREY MELANGE	NAVY	ORANGE
RED	ROYAL BLUE	WHITE	

XXS, XS, S, M, L, XL, XXL, 3XL

APPLE GREEN	AQUA	ARMY	ASH (HEATHER)
ATOLL BLUE	DENIM	GOLD	KELLY GREEN
LEMON	SKY BLUE		

XS, S, M, L, XL, XXL

APRICOT	CHOCOLATE	EARTH	EMERALD
KHAKI	LIGHT GREY (SOLID)	LIGHT PURPLE	MEDIUM PINK
NATURAL	NEW LIME	PALE YELLOW	PURE GREY
SAGE GREEN	TANGO RED	ZINC (SOLID)	

XS, S, M, L, XL, XXL, 3XL, 4XL

FRENCH NAVY	MOUSE GREY (SOLID)

XS, S, M, L, XL, XXL, 3XL

BOTTLE GREEN	BURGUNDY	DARK GREY (SOLID)	DUCK BLUE

XXS, XS, S, M, L, XL, XXL

DARK PURPLE	FUCHSIA	ORCHID PINK	PALE PINK
SAND			

Kragenbündchen mit Elasthan | Verstärkendes Nackenband | Schlauchware | Halbgekämmte Ringspun-Baumwolle

L01825 | 01825 Women´s Regent T-Shirt

100% Baumwolle (Grey Melange: 85% Baumwolle / 15% Viskose), (Ash: 98% Baumwolle / 2% Viskose)

S, M, L, XL, XXL, 3XL

150 g/m² SOL´S

S, M, L, XL, XXL, 3XL

DEEP BLACK	FRENCH NAVY	GREY MELANGE	MOUSE GREY (SOLID)
NAVY	ORANGE	RED	ROYAL BLUE
WHITE			

S, M, L, XL, XXL

APPLE GREEN	APRICOT	AQUA	ARMY
ASH (HEATHER)	ATOLL BLUE	BOTTLE GREEN	BURGUNDY
CORAL	DARK GREY (SOLID)	DARK PURPLE	DENIM
DUCK BLUE	FUCHSIA	GOLD	KELLY GREEN
LEMON	ORCHID PINK	PURE GREY	SKY BLUE

Kurze Ärmel | Figurbetonter Schnitt | Geschnitten und genäht | Halbgekämmte, ringgesponnene Baumwolle | Nackenband | Ripp-Kragen





XP600 | XP600R **Stay-Cool® Subli T-Shirt**

100% Polyester
S, M, L, XL, XXL
150 g/m² Xpres

WHITE

Kurzarm-T-Shirt mit Rundausschnitt | Atmungsaktiv, feuchtigkeitsregulierend | Nackenband aus Shirt-Material | Doppelnaht um Vorderausschnitt, Saum und Ärmelbündchen | Gedrucktes Sta-Cool® im Nacken | Pflegeetikett in der Seitennaht | Speziell für Sublimationsdruck entwickelt | Versiegelte Schulternähte | Das feuchtigkeitstransportierende Gewebe sorgt für eine verbesserte Luftzirkulation und lässt Feuchtigkeit entweichen





TJ1000 | 1000 **Basic Tee**

100% Baumwolle
S, M, L, XL, XXL, 3XL, 4XL, 5XL
150 g/m² Tee Jays

BLACK | DARK GREY (SOLID) | NAVY | WHITE

2-lagiger Kragen mit Elasthan | Doppelt genäht | Vorgeschrumpft | Rundgestrickt (Größen S-XXL) | Gekämmte Ringspinn-Baumwolle | Schulter-zu-Schulter-Nackenband





E1000 | 1000/1090 **Basic-T**

100% Baumwolle
S, M, L, XL, XXL
150 g/m² Promodoro

BLACK | FIRE RED | NAVY | ROYAL | WHITE

Ringgesponnene, gekämmte Baumwolle | Single-Jersey | Schlauchwarenausführung | Doppelnahtverarbeitung am Kragen und an allen Säumen | Nackenband | Kragen mit Elasthan







L149 | 00553 **Regent Fit T-Shirt**

100% Baumwolle (Heather Pink, Heather Sky, Charcoal Melange, Heather Oxblood, Heather Khaki, Heather Denim: 60% Baumwolle / 40% Polyester), (Grey Melange: 85% Baumwolle / 15% Viskose)
XS, S, M, L, XL, XXL
150 g/m² SOL´S

ANCIENT PINK	AQUA	CHARCOAL MELANGE
DARK GREY (SOLID)	DEEP BLACK	DUCK BLUE
FRENCH NAVY	GREY MELANGE	HEATHER DENIM
HEATHER KHAKI	HEATHER OXBLOOD	HEATHER PINK
HEATHER SKY	HONEY	KELLY GREEN
OXBLOOD	PURE GREY	RED
ROYAL BLUE	TERRACOTTA	WHITE

100% halbgekämmte Ringspun-Baumwolle | Verstärkendes Nackenband | Rundhalskragen aus Elasthan-Ripp | Kurze Ärmel | Geschnitten und genäht | Passgenauer Schnitt | Größenlabel ohne Markenbranding im Nacken

L02758 | 02758 **Women´s Round Neck Fitted T-Shirt Regent**

100% Baumwolle (Heather Oxblood, Heather Pink, Heather Denim, Heather Sky, Heather Khaki, Charcoal Melange: 60% Baumwolle / 40% Polyester), (Grey Melange: 85% Baumwolle / 15% Viskose)
S, M, L, XL, XXL
150 g/m² SOL´S

ANCIENT PINK	AQUA	CHARCOAL MELANGE
DARK GREY (SOLID)	DEEP BLACK	DUCK BLUE
FRENCH NAVY	GREY MELANGE	HEATHER DENIM
HEATHER KHAKI	HEATHER OXBLOOD	HEATHER PINK
HEATHER SKY	KELLY GREEN	OXBLOOD
PURE GREY	RED	ROYAL BLUE
TERRACOTTA	WHITE	

Halbgekämmte Ringspun-Baumwolle | Gerippter Rundhalsausschnitt | Kurze Ärmel | Geschnitten und genäht | Nackenband | Kein Label









JN001 | JN001 **Round-T Medium**

100% Baumwolle
S, M, L, XL, XXL
150 g/m² James&Nicholson

ACID YELLOW	AQUA	ASH (HEATHER)
AUBERGINE	BLACK	BROWN
DARK GREEN	DARK GREY (SOLID)	DARK ORANGE
DARK ROYAL	FERN GREEN	GOLD YELLOW
GRAPHITE (SOLID)	GRENADINE	GREY HEATHER
IRISH GREEN	KHAKI	LIGHT BLUE
LIGHT GREY	LIGHT YELLOW	LIME GREEN
MINT	NAVY	OLIVE
ORANGE	PACIFIC	PETROL
PINK	PURPLE	RED
ROSE	ROYAL	SKY BLUE
STONE	TOMATO	TURQUOISE
WHITE	WINE	YELLOW

Komfort-T-Shirt aus Single-Jersey | Gekämmte, ringgesponnene Baumwolle | Rundhalsausschnitt mit Elasthan | Nackenband | Keine Seitennähte | Doppelnähte an Schultern, Hals- und Armausschnitt











JN901 | JN901 **Ladies´ Basic-T**

100% Baumwolle
S, M, L, XL, XXL, 3XL
150 g/m² James&Nicholson

ACID YELLOW	AQUA	ASH (HEATHER)
AUBERGINE	BLACK	BROWN
DARK GREEN	DARK GREY (SOLID)	DARK ORANGE
DARK ROYAL	FERN GREEN	GOLD YELLOW
GRAPHITE (SOLID)	GRENADINE	GREY HEATHER
IRISH GREEN	KHAKI	LIGHT BLUE
LIGHT GREY	LIGHT YELLOW	LILAC
LIME GREEN	MINT	NAVY
OLIVE	ORANGE	PACIFIC
PETROL	PINK	PURPLE
RED	ROSE	ROYAL
SKY BLUE	STONE	TOMATO
TURQUOISE	WHITE	WINE
YELLOW		

Leicht tailliertes T-Shirt | Single-Jersey | Gekämmte, ringgesponnene Baumwolle | Rundhalsausschnitt mit Elasthan | Necktape | Seitennaht | Doppelnähte an Schultern und Halsausschnitt





mantis



NEW COLOUR

554

P104T | M104-TLC **Made In Africa T**

100% Baumwolle (Heather Grey Melange: 85% Baumwolle / 15% Polyester)

S, M, L, XL

150 g/m² Mantis

BLACK | HEATHER GREY MELANGE | NAUTICAL NAVY | WHITE

Bio-Baumwolle, ringgesponnen und gekämmt | Single Jersey | Unisex | Ausschnitt aus schmalem Feinripp | Neutrales Größenetikett im Nacken | Verstärktes Nackenband



mantis

★SUPERSTAR by mantis

NEW COLOUR

OEKO-TEX STANDARD 100

P68 | M68 **The Superstar T**

100% Baumwolle (Heather Grey Melange: 90% Baumwolle / 10% Viskose), (Charcoal Grey Melange: 60% Baumwolle / 40% Polyester)

S, M, L, XL, XXL, 3XL

150 g/m² Mantis

S, M, L, XL, XXL, 3XL

BLACK | PURE WHITE

S, M, L, XL, XXL

DARK NAVY | HEATHER GREY MELANGE | SWISS NAVY

S, M, L, XL

CHARCOAL GREY MELANGE | FOREST GREEN

Zertifizierung als Bio-Baumwolle in Arbeit, ringgesponnen und gekämmt | Abreißbares Größenetikett | Schmale Ripp-Krageneinfassung | Sehr weiches Tragegefühl | Moderner, schmaler Schnitt | Ultraweiches Material (Peach finish)



SOL'S the fair spirit









L132 | 01181 **Women´s T-Shirt Mixed**

65% Polyester / 35% Baumwolle

S, M, L, XL, XXL

150 g/m² SOL´S

CHARCOAL MELANGE | GREY MELANGE | HEATHER BLUE | HEATHER BURGUNDY | HEATHER GREEN | HEATHER NAVY | HEATHER RED

65% Polyester / 35% ringgesponnene, halbgekämmte Baumwolle | Kurze Ärmel | Geschnitten und genäht | Geeignet für Sublimationsdruck

L131 | 01182 **Men´s T-Shirt Mixed**

65% Polyester / 35% Baumwolle

S, M, L, XL, XXL

150 g/m² SOL´S

CHARCOAL MELANGE | GREY MELANGE | HEATHER BLUE | HEATHER BURGUNDY | HEATHER GREEN | HEATHER NAVY | HEATHER RED

65% Polyester / 35% ringgesponnene, halbgekämmte Baumwolle | Kurze Ärmel | Geschnitten und genäht | Geeignet für Sublimationsdruck



SOL'S
the fair spirit



576

OEKO-TEX® STANDARD 100

L225 | 11386 **Women´s T-Shirt Miss**

100% Baumwolle (Grey Melange: 85% Baumwolle / 15% Viskose)
S, M, L, XL, XXL
150 g/m² SOL´S

APPLE GREEN	AQUA	ATOLL BLUE	CHOCOLATE
DARK GREY (SOLID)	DARK PURPLE	DEEP BLACK	DUCK BLUE
FUCHSIA	GOLD	GREY MELANGE	HONEY
KELLY GREEN	LEMON	LIME	NAVY
ORANGE	ORCHID PINK	RED	ROYAL BLUE
SKY BLUE	WHITE		

Verstärkendes Nackenband | Jersey-Kragen | Figurbetonter Schnitt | Schmaler Kragen | Geschnitten und genäht | Halbgekämmte Ringspun-Baumwolle



FRUIT OF THE LOOM



574

F131 | 61-432-0 **Ladies´ Iconic T**

100% Baumwolle (Heather Grey: 97% Baumwolle / 3% Polyester), (Dark Heather Grey, Heather Royal, Heather Green, Heather Navy, Heather Red, Heather Purple, Heather Burgundy: 50% Baumwolle / 50% Polyester)
XS, S, M, L, XL, XXL
150 g/m² (White: 145 g/m²) Fruit of the Loom

ATHLETIC HEATHER	AZURE BLUE	BLACK	BURGUNDY
CLASSIC OLIVE	COBALT BLUE	DARK HEATHER GREY	DEEP NAVY
FLAME	FOREST GREEN	FUCHSIA	HEATHER BURGUNDY
HEATHER GREEN	HEATHER GREY	HEATHER NAVY	HEATHER PURPLE
HEATHER RED	HEATHER ROYAL	KELLY GREEN	LIGHT GRAPHITE (SOLID)
NATURAL	NAVY	NEO MINT	POWDER ROSE
RED	ROYAL BLUE	SOFT LAVENDER	SUNFLOWER
WHITE	ZINC (SOLID)		

100% gekämmte, ringgesponnene Baumwolle | Weicher Griff | Feminine Passform mit Seitennähten | Rundhalsausschnitt mit 1x1-Ripp-Strick | Gleichfarbiges Nackenband | TearAway-Label

FRUIT OF THE LOOM





574

OEKO-TEX® STANDARD 100

3XL

Label

F130 | 61-430-0 **Iconic T**

100% Baumwolle (Heather Grey: 97% Baumwolle / 3% Polyester), (Dark Heather Grey, Heather Royal, Heather Green, Heather Navy, Heather Red, Heather Purple, Heather Burgundy: 50% Baumwolle / 50% Polyester)
S, M, L, XL, XXL, 3XL, 4XL, 5XL
150 g/m² (White: 145 g/m²) Fruit of the Loom

S, M, L, XL, XXL, 3XL, 4XL, 5XL

BLACK	HEATHER GREY	WHITE

S, M, L, XL, XXL, 3XL

ATHLETIC HEATHER	AZURE BLUE	BURGUNDY
CLASSIC OLIVE	COBALT BLUE	DARK HEATHER GREY
FLAME	FOREST GREEN	HEATHER BURGUNDY
HEATHER GREEN	HEATHER NAVY	HEATHER PURPLE
HEATHER RED	HEATHER ROYAL	KELLY GREEN
LIGHT GRAPHITE (SOLID)	NATURAL	NAVY
POWDER ROSE	ROYAL BLUE	SOFT LAVENDER
SUNFLOWER	ZINC (SOLID)	

S, M, L, XL, XXL, 3XL, 4XL

DEEP NAVY	RED

100% gekämmte, ringgesponnene Baumwolle | Weicher Griff | Schmaler Fashion Fit | Rundhalsausschnitt mit 1x1-Ripp-Strick | Gleichfarbiges Nackenband | TearAway-Label



Neutral®
Certified Responsibility™



NEW COLOUR



NE60002 | O60002 **Unisex Regular T-Shirt**

100% Baumwolle
XS, S, M, L, XL, XXL, 3XL, 4XL, 5XL
155 g/m² Neutral

XS, S, M, L, XL, XXL, 3XL, 4XL, 5XL

BLACK	NAVY	SPORT GREY	WHITE

XS, S, M, L, XL, XXL, 3XL

ASH GREY	BORDEAUX	BOTTLE GREEN	BROWN
CHARCOAL	DARK HEATHER	DUSTY INDIGO	DUSTY MINT
DUSTY PURPLE	DUSTY YELLOW	GREEN	LIGHT BLUE
LIGHT PINK	LIME	MILITARY	NATURE
OKAY ORANGE	ORANGE	PINK	PURPLE
RED	ROYAL	SAND	SAPPHIRE
TEAL	YELLOW		

Fairtrade-zertifizierte Baumwolle | Zertifizierte Bio-Baumwolle | Single-Jersey Strick | T-Modell | Kurze Ärmel | Rundhalsausschnitt | Nackenband innen

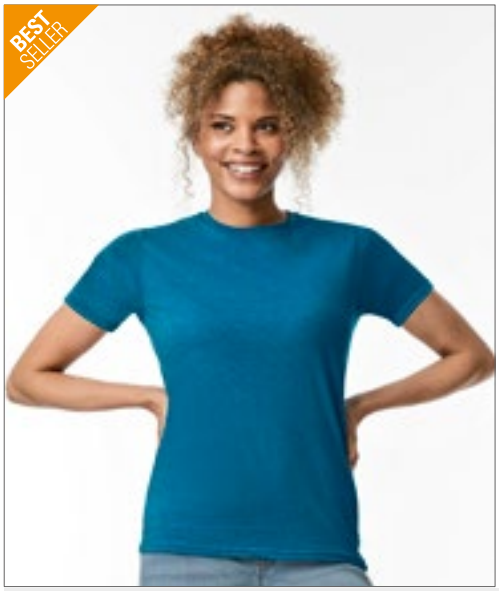

GILDAN®



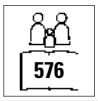



G64000L | 64000L **Softstyle® Women´s T- Shirt**

100% Baumwolle (Antique Cherry Red, Antique Sapphire, Sport Grey: 90% Baumwolle / 10% Polyester), (Dark Heather: 65% Polyester / 35% Baumwolle)
S, M, L, XL, XXL
153 g/m² (White: 144 g/m²) Gildan

ANTIQUE CHERRY RED (HEATHER)	ANTIQUE SAPPHIRE (HEATHER)	AZALEA	BLACK
CHARCOAL (SOLID)	DARK HEATHER	HELICONIA	IRISH GREEN
LIGHT BLUE	NAVY	PURPLE	RED
ROYAL	SAND	SPORT GREY (HEATHER)	WHITE

Ringgesponnene Baumwolle | Weiches, ringgesponnenes Material | Hohe Nahtdichte für eine glattere Druckoberfläche | 1,3 cm Ripp-Kragen | Nacken- und Schulterband | Kurze Flügelärmel | Doppelnaht an Ärmel und Saum | Tailliert, Seitennähte | Herausstrennbares Etikett



GILDAN®

















G64000 | 64000 **Softstyle® Adult T- Shirt**

100% Baumwolle (Antique Cherry Red, Antique Sapphire, Sport Grey: 90% Baumwolle / 10% Polyester), (Graphite Heather: 50% Baumwolle / 50% Polyester), (Heather Farben: 65% Polyester / 35% Baumwolle)
S, M, L, XL, XXL, 3XL, 4XL, 5XL
153 g/m² (White: 144 g/m²) Gildan

S, M, L, XL, XXL, 3XL, 4XL, 5XL

BLACK	DARK HEATHER	NAVY
RED	ROYAL	SPORT GREY (HEATHER)
WHITE		

S, M, L, XL, XXL, 3XL, 4XL

CARDINAL RED	CHARCOAL (SOLID)	DAISY
INDIGO BLUE	IRISH GREEN	LIGHT BLUE
MAROON	MILITARY GREEN	ORANGE
PURPLE	SAND	SAPPHIRE

S, M, L, XL, XXL

ANTIQUE CHERRY RED (HEATHER)	ANTIQUE SAPPHIRE (HEATHER)	AZALEA
CAROLINA BLUE	CHERRY RED	DARK CHOCOLATE
FOREST GREEN	GRAPHITE HEATHER	HEATHER MILITARY GREEN
HEATHER NAVY	HEATHER ROYAL	HELICONIA
JADE DOME	KIWI	LIME
MINT GREEN	NATURAL	TROPICAL BLUE

Ringgesponnene Baumwolle | Weiches, ringgesponnenes Material | Hohe Nahtdichte für eine glattere Druckoberfläche | 1,6 cm Ripp-Kragen | Nacken- und Schulterband | Doppelnaht an Ärmel und Saum | Eurofit, ohne Seitennähte | Herausstrennbares Etikett

GILDAN®



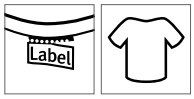

G980 | 980 **Softstyle EZ Adult T-Shirt**

100% Baumwolle
S, M, L, XL, XXL, 3XL
153 g/m² (White: 144 g/m²) Gildan

BABY BLUE	BLACK	CARIBBEAN BLUE
CHARCOAL (SOLID)	CHARITY PINK	NAVY
ROYAL	SMOKE	STORM GREY
TEAL ICE	TRUE RED	WHITE

Gekämmte, ringgesponnene Baumwolle | Hergestellt aus unserem weichen, ringgesponnenen Stoff mit Enzymspülung – Softstyle mit hoher Maschendichte für eine glatte Druckoberfläche – ideal für DTG-Druck | Biologisch poliertes Material mit einer der glattesten Druckoberflächen für optimale Druckergebnisse | Dank der biologischen Politur praktisch kein Pilling, auch nach mehreren Wäschen | Ohne Steppnähte, schmale Passform, Ripp-Kragen | Nacken- und Schulterband für hohen Tragekomfort und Strapazierfähigkeit | Moderner, klassischer Schnitt, Seitennähte | TearAway Label

NEW



GILDAN®



G67000 | 67000 **Softstyle CVC Adult T-Shirt**

60% Baumwolle / 40% Polyester

S, M, L, XL, XXL, 3XL, 4XL

156 g/m² (White: 153 g/m²) Gildan

S, M, L, XL, XXL, 3XL, 4XL

PITCH BLACK | WHITE

S, M, L, XL, XXL, 3XL

DARK HEATHER | KELLY MIST | NAVY MIST | RED MIST

Weiches, ringgesponnenes Baumwollmischgewebe | Softstyle CVC mit hoher Maschendichte für eine glatte Druckoberfläche | Ohne Steppnähte, schmale Passform, Ripp-Kragen | Nacken- und Schulterband für hohen Tragekomfort und Strapazierfähigkeit | Moderner, klassischer Schnitt, ohne Seitennähte | TearAway Label

NEW



GILDAN®

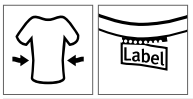

G67000L | 67000L **Softstyle CVC Women´s T-Shirt**

60% Baumwolle / 40% Polyester

S, M, L, XL, XXL

156 g/m² (White: 153 g/m²) Gildan

NAVY MIST | PITCH BLACK | RED MIST | WHITE

Weiches, ringgesponnenes Baumwollmischgewebe | Softstyle CVC mit hoher Maschendichte für eine glatte Druckoberfläche | Ohne Steppnähte, schmale Passform, Ripp-Kragen | Nacken- und Schulterband für hohen Tragekomfort und Strapazierfähigkeit | Leicht tailliertes A-Linien-Design mit Seitennähten | TearAway Label





L02855 | 02855 **Men´s Martin T-Shirt**

100% Baumwolle
XS, S, M, L, XL, XXL, 3XL
155 g/m² SOL´S

CREAMY BLUE	CREAMY GREEN	CREAMY PINK
DARK KHAKI	DEEP BLACK	FRENCH NAVY
GREY MELANGE	MOUSE GREY (SOLID)	OXBLOOD
RED	ROYAL BLUE	WHITE

155 Jersey; 100% gekämmte Ringspun-Baumwolle | Enzymbehandlung für besondere Weichheit | Ripp-Kragen | Rundhalsausschnitt | Nackenband | Geschnitten und genäht | Kein Label





L02856 | 02856 **Women´s Martin T-Shirt**

100% Baumwolle
XS, S, M, L, XL, XXL
155 g/m² SOL´S

CREAMY BLUE	CREAMY GREEN	CREAMY PINK
DARK KHAKI	DEEP BLACK	FRENCH NAVY
GREY MELANGE	MOUSE GREY (SOLID)	OXBLOOD
RED	ROYAL BLUE	WHITE

155 Jersey; 100% gekämmte Ringspun-Baumwolle | Enzymbehandlung für besondere Weichheit | Ripp-Kragen | Rundhalsausschnitt | Nackenband | Geschnitten und genäht | Kein Label





S2010 | ST2010 **Classic-T Fitted**

100% Baumwolle (Grey Heather: 85% Baumwolle / 15% Viskose)
S, M, L, XL, XXL
155 g/m² Stedman®

BLACK OPAL	BRIGHT ROYAL	DEEP BERRY
GREY HEATHER	KIWI GREEN	NAVY BLUE
REAL GREY	SCARLET RED	WHITE

Schulter-Nackenband | Schlauchware | Waschbar bis 40 °C | Body Fit



NEW COLOUR

S141 | ST2600 **Classic-T Fitted Women**

100% Baumwolle (Grey Heather: 85% Baumwolle / 15% Viskose)
XS, S, M, L, XL, XXL, 3XL
155 g/m² Stedman®

XS, S, M, L, XL, XXL, 3XL

ASH (HEATHER)	BLACK OPAL	BLUE MIDNIGHT
BRIGHT ROYAL	GREY HEATHER	MARINA BLUE
NAVY BLUE	SCARLET RED	SLATE GREY (SOLID)
WHITE		

XS, S, M, L, XL, XXL

BORDEAUX	BOTTLE GREEN	BRIGHT LIME
BRILLIANT ORANGE	BURGUNDY RED	DARK CHOCOLATE
DEEP BERRY	DENIM BLUE	HUNTERS GREEN
KELLY GREEN	KIWI GREEN	LIGHT BLUE
OCEAN BLUE	ORANGE	REAL GREY
SOFT GREY	SUNFLOWER YELLOW	SWEET PINK
YELLOW		

Klassischer Bestseller | Ringspinn-Baumwolle | Nackenband | Seitennähte | Waschbar bis 40 °C | Body Fit





Stedman collection







S140 | ST2000 **Classic-T Unisex**

100% Baumwolle (Grey Heather: 85% Baumwolle / 15% Viskose)

XXS, XS, S, M, L, XL, XXL, 3XL, 4XL, 5XL

155 g/m²

Stedman®

XXS, XS, S, M, L, XL, XXL, 3XL, 4XL, 5XL

ASH (HEATHER) | BLACK OPAL | BLUE MIDNIGHT | BRIGHT ROYAL | GREY HEATHER | MARINA BLUE | NAVY BLUE | SCARLET RED | SLATE GREY (SOLID) | WHITE

XXS, XS, S, M, L, XL, XXL, 3XL

BORDEAUX | BOTTLE GREEN | BRIGHT LIME | BRILLIANT ORANGE | BURGUNDY RED | DARK CHOCOLATE | DEEP BERRY | DENIM BLUE | HUNTERS GREEN | KELLY GREEN | KIWI GREEN | LIGHT BLUE | OCEAN BLUE | ORANGE | REAL GREY | SOFT GREY | SUNFLOWER YELLOW | YELLOW

Unisex | Ringspinn-Baumwolle | Schulter-Nackenband | Schlauchware | Waschbar bis 40 °C

BASIC T-SHIRTS (RUNDHALS - MIDWEIGHT 151 G/M² BIS 179 G/M²)





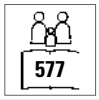



L02076 | 02076 **Men´s Short Sleeve T-Shirt Milo**

100% Baumwolle
XS, S, M, L, XL, XXL, 3XL
155 g/m² SOL´S

BOTTLE GREEN	CHARCOAL MELANGE	CREAMY PINK	DEEP BLACK
FRENCH NAVY	GREY MELANGE	HEATHER DENIM	HEATHER SKY
KHAKI	ORANGE	PURE GREY	RED
SAND	WHITE		

100% Bio-Baumwolle | Gerippter Rundhalsausschnitt | Schlauchware | Kurze Ärmel | Nackenband | Kein Label | Enzymbehandlung für ein weiches Gefühl

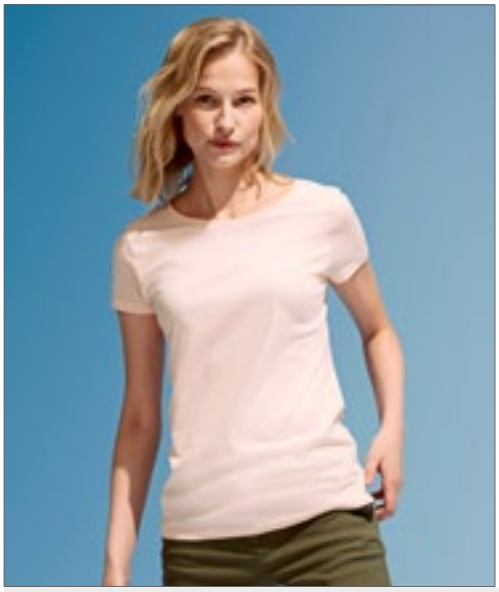



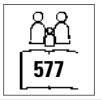



L02077 | 02077 **Women´s Short Sleeved T-Shirt Milo**

100% Baumwolle
S, M, L, XL, XXL
155 g/m² SOL´S

BOTTLE GREEN	CHARCOAL MELANGE	CREAMY PINK	DEEP BLACK
FRENCH NAVY	GREY MELANGE	HEATHER DENIM	HEATHER SKY
KHAKI	ORANGE	PURE GREY	RED
SAND	WHITE		

100% Bio-Baumwolle | Gerippter Rundhalsausschnitt | Geschnitten und genäht | Passgenauer Schnitt | Kurze Ärmel | Nackenband | Kein Label | Enzymbehandlung für ein weiches Gefühl









NE81010 | O81010 **Ladies´ Roundneck T-Shirt**

100% Baumwolle
XS, S, M, L, XL, XXL
155 g/m² Neutral

BLACK	NAVY	PINK
SAPPHIRE	SPORT GREY	WHITE

Fairtrade-zertifizierte Baumwolle | Gekämmte Bio-Baumwolle | Single-Jersey Strick | Modern Fit | Kurz geschnittene Ärmel | Tiefer Rundhalsausschnitt | Elasthan Ripp am Halsausschnitt | Inneres Nackenband









NET61001 | T61001 **Unisex Tiger Cotton T-Shirt**

100% Baumwolle
XS, S, M, L, XL, XXL, 3XL
155 g/m² Tiger Cotton by Neutral

BLACK	NAVY	SPORT GREY
WHITE		

Bio-Baumwolle in Umwandlung | Single-Jersey | Gekämmte Baumwolle | Modern Fit | Kurze Ärmel | Rundhalsausschnitt | Nackenband innen





NET81001 | T81001 **Tiger Cotton Ladies T-Shirt**

100% Baumwolle
XS, S, M, L, XL, XXL
155 g/m² Tiger Cotton by Neutral

BLACK	NAVY	SPORT GREY
WHITE		

100% Fairtrade-zertifizierte, gekämmte Bio-Baumwolle im Übergang | Single-Jersey Strick | Modern Fit | Lycra-Ripp am Halsausschnitt | Inneres Nackenband | Ohne Etikett















RY6643 | CA6643 **Women´s Cies T-Shirt**

100% Baumwolle
S, M, L, XL, XXL, 3XL
165 g/m² Roly

BLACK 02	HEATHER GREY 58	LIGHT PINK 48	NAVY BLUE 55
RED 60	ROSETTE 78	TURQUOISE 12	WHITE 01

Kurzärmeliges T-Shirt | Rundhalsausschnitt | Nackenband und verdeckte Nähte Ton-in-Ton | Rollup Ärmel | Herausreißbares Label

RY6502 | CA6502 **Men´s Dogo Premium T-Shirt**

100% Baumwolle (Heather Grey: 85% Baumwolle / 15% Viskose)
S, M, L, XL, XXL, 3XL, 4XL, 5XL
165 g/m² Roly

S, M, L, XL, XXL, 3XL, 4XL, 5XL

BLACK 02	NAVY BLUE 55	WHITE 01

S, M, L, XL, XXL, 3XL, 4XL

BOTTLE GREEN 56	HEATHER GREY 58	RED 60	ROYAL BLUE 05

S, M, L, XL, XXL, 3XL

ARMY GREEN 15	CHOCOLATE 87	DARK LEAD 46	DENIM BLUE 86
EBONY 231	GARNET RED 57	GRASS GREEN 83	IRISH GREEN 24
LIGHT PINK 48	LIME YELLOW 118	NATURAL 29	OASIS GREEN 114
OCEAN BLUE 100	ORANGE 31	ORCHID 230	PURPLE 71
ROSETTE 78	SAND 07	SKY BLUE 10	TROPICAL GREEN 216
TURQUOISE 12	VENTURE GREEN 152	WALNUT 67	YELLOW 03

Single-Jersey | 4-lagiger Rundhalskragen | Nackenband | Seitennähte | Herausreißbares Label

BASIC T-SHIRTS (RUNDHALS - MIDWEIGHT 151 G/M² BIS 179 G/M²)



Neutral® Certified Responsibility™



NEW COLOUR

578

NE61001 | O61001 **Men´s Fit T-Shirt**

100% Baumwolle

XS, S, M, L, XL, XXL, 3XL, 4XL, 5XL

155 g/m² Neutral

XS, S, M, L, XL, XXL, 3XL, 4XL, 5XL

BLACK	NAVY	SPORT GREY	WHITE

S, M, L, XL, XXL, 3XL

ASH GREY	BORDEAUX	BOTTLE GREEN	BROWN
CHARCOAL	DARK HEATHER	DUSTY INDIGO	DUSTY MINT
DUSTY PURPLE	DUSTY YELLOW	GREEN	LIGHT BLUE
LIGHT PINK	LIME	MILITARY	NATURAL
OKAY ORANGE	ORANGE	PINK	PURPLE
RED	ROYAL	SAND	SAPPHIRE
TEAL	WHITE - NAVY (STRIPED)	YELLOW	

Zertifizierte Fairtrade-Baumwolle | Gekämmte Bio-Baumwolle | Single-Jersey Strick | Modern Fit | Elasthan Ripp am Halsausschnitt | Inneres Nackenband



Neutral® Certified Responsibility™



NEW COLOUR

578

NE81001 | O81001 **Ladies´ Fit T-Shirt**

100% Baumwolle

XS, S, M, L, XL, XXL

155 g/m² Neutral

ASH GREY	BLACK	BORDEAUX	BOTTLE GREEN
BROWN	CHARCOAL	DARK HEATHER	DUSTY INDIGO
DUSTY MINT	DUSTY PURPLE	DUSTY YELLOW	GREEN
LIGHT BLUE	LIGHT PINK	LIME	MILITARY
NATURAL	NAVY	OKAY ORANGE	ORANGE
PINK	PURPLE	RED	ROYAL
SAND	SAPPHIRE	SPORT GREY	TEAL
WHITE	WHITE - NAVY (STRIPED)	YELLOW	

Fairtrade-zertifizierte Baumwolle | Gekämmte Bio-Baumwolle | Single-Jersey Strick | Modern Fit | Elasthan Ripp am Halsausschnitt | Inneres Nackenband



BUILD YOUR BRAND



>3XL

BY090 | BY090 **Basic T-Shirt**

100% Baumwolle (Heather Grey: 90% Baumwolle / 10% Viskose)

XS, S, M, L, XL, XXL, 3XL, 4XL, 5XL

160 g/m² Build Your Brand

BLACK	HEATHER GREY	WHITE

Rundhalsausschnitt | Kurzarm



RUSSELL



NEW COLOUR

581

Z165M | R-165M-0 **Men´s HD T**

65% Polyester / 35% Baumwolle

XS, S, M, L, XL, XXL, 3XL

155 - 160 g/m² Russell

BLACK	BLUE MARL	BRIGHT NAVY MARL
CONVOY GREY (SOLID)	FRENCH NAVY	GREY MARL
MAROON MARL	SILVER MARL	WHITE

Polybaumwoll-Gemisch aus 65% Polyester und 35% gekämmter, ringgesponnener Baumwolle für weichen Griff und hohen Tragekomfort | Figurbetonter Schnitt | Schulter-zu-Schulter-Band | Seitennähte | Eignet sich für den Sublimationsdruck



RUSSELL



NEW COLOUR

Z165F | R-165F-0 **Ladies´ HD T**

65% Polyester / 35% Baumwolle

XS, S, M, L, XL, XXL

155 - 160 g/m² Russell

BLACK	BLUE MARL	BRIGHT NAVY MARL
CONVOY GREY (SOLID)	FRENCH NAVY	GREY MARL
MAROON MARL	SILVER MARL	WHITE

Polybaumwoll-Gemisch aus 65% Polyester und 35% gekämmter, ringgesponnener Baumwolle für weichen Griff und hohen Tragekomfort | Länger geschnitten | Figurbetont | Schulter-zu-Schulter-Band | Seitennähte | Eignet sich für den Sublimationsdruck







HRM101 | 101 **Men´s Luxury Roundneck Tees**

100% Baumwolle (Grey Melange: 90% Baumwolle / 10% Viskose)

S, M, L, XL, XXL, 3XL, 4XL, 5XL, 6XL

160 g/m² HRM

S, M, L, XL, XXL, 3XL, 4XL, 5XL, 6XL

BLACK | DARK GREY | GREY MELANGE | NAVY | WHITE

S, M, L, XL, XXL, 3XL, 4XL, 5XL

BORDEAUX | RED | ROYAL BLUE

Ringgesponnene, gekämmte Bio-Baumwolle | Single Jersey | Rundhals | Modischer, körperbetonter Schnitt | Seitennähte | Schulter-zu-Schulter Nackenband, verstärkt durch Doppelnähte | Labelfrei | Gewebtes Fair4All Flaglabel in der linken Seitennaht | Waschbar bis 60 °C und für Industriewäsche geeignet | Einlaufvorbehandelt und Antipilling | BSCI zertifizierte Produktion





HRM201 | 201 **Women´s Luxury Roundneck Tees**

100% Baumwolle (Grey Melange: 90% Baumwolle / 10% Viskose)

XS, S, M, L, XL, XXL, 3XL, 4XL, 5XL

160 g/m² HRM

BLACK | BORDEAUX | DARK GREY | GREY MELANGE | NAVY | RED | ROYAL BLUE | WHITE

Ringgesponnene, gekämmte Bio-Baumwolle | Single Jersey | Rundhals | Modischer, körperbetonter Schnitt (leicht tailliert) | Seitennähte | Schulter-zu-Schulter Nackenband, verstärkt durch Doppelnähte | Labelfrei | Gewebtes Fair4All Flaglabel in der linken Seitennaht | Waschbar bis 60 °C und für Industriewäsche geeignet | Einlaufvorbehandelt und Antipilling | BSCI zertifizierte Produktion





RTP03259 | 03259 **Men´s Cosmic T-Shirt 155 gsm (Pack of 5)**

100% Baumwolle (Grey Melange: 85% Baumwolle / 15% Viskose)

S, M, L, XL, XXL, 3XL

155 g/m² RTP Apparel

DEEP BLACK | FRENCH NAVY | GREY MELANGE | WHITE

Ringgesponnene, gekämmte Baumwolle | Vorbehandeltes T-Shirt für Digitaldruck | Rundhalsausschnitt | Seitennähte | Enzymbehandlung für ein weiches Gefühl | Ripp-Kragen | Nackenband | Bio-Baumwolle | Kein Etikett am Ausschnitt | Tearaway®-Etikett an den Seitennähten/Schultern | Nur in Packungen erhältlich | Keine Rückgabe möglich | Der Druckbereich befindet sich 5 cm von der Unterseite des Kragens entfernt, in der Mitte der Vorderseite des Shirts | Druckbereich (Höhe x Breite) Größe: S (49 x 34 cm), M (51 x 36 cm), L (52 x 38 cm), XL (52 x 40 cm), XXL (55 x 42 cm), 3XL (58 x 44 cm) | Hinweise zur Lagerung und Handhabung: Stabile Temperatur unter 30 °C, Luftfeuchtigkeit ca. 65 %, staubfreie Umgebung, sorgfältige Handhabung (nicht reiben/dehnen) | Bedrucken mit allen herkömmlichen digitalen Textildirektdruckmaschinen möglich, nicht geeignet für Maschinen mit integrierter Vorbehandlung | Zusätzliche Druckinformationen: Je trockener die Baumwolle, desto besser die Farbbrillanz. Wenn die Shirts in einem Raum mit hoher Luftfeuchtigkeit gelagert werden, ist es ratsam, das Shirt vor dem Drucken 3 – 5 Sekunden vorzupressen. Das Shirt kann vorgepresst werden und Sie können sofort oder innerhalb der nächsten 30 Minuten mit dem Bedrucken beginnen.



RTP03260 | 03260 **Women´s Cosmic T-Shirt 155 gsm (Pack of 5)**

100% Baumwolle (Grey Melange: 85% Baumwolle / 15% Viskose)

XS, S, M, L, XL, XXL

155 g/m² RTP Apparel

DEEP BLACK | FRENCH NAVY | GREY MELANGE | WHITE

Ringgesponnene, gekämmte Baumwolle | Vorbehandeltes T-Shirt für Digitaldruck | Rundhalsausschnitt | Seitennähte | Enzymbehandlung für ein weiches Gefühl | Ripp-Kragen | Nackenband | Bio-Baumwolle | Kein Etikett am Ausschnitt | Tearaway®-Etikett an den Seitennähten/Schultern | Nur in Packungen erhältlich | Keine Rückgabe möglich | Der Druckbereich befindet sich 5 cm von der Unterseite des Kragens entfernt, in der Mitte der Vorderseite des Shirts | Druckbereich (Höhe x Breite) Größe: XS (41 x 26 cm), S (42 x 28 cm), M (44 x 29 cm), L (46 x 30 cm), XL (47 x 32 cm), XXL (48 x 33 cm) | Hinweise zur Lagerung und Handhabung: Stabile Temperatur unter 30 °C, Luftfeuchtigkeit ca. 65 %, staubfreie Umgebung, sorgfältige Handhabung (nicht reiben/dehnen) | Bedrucken mit allen herkömmlichen digitalen Textildirektdruckmaschinen möglich, nicht geeignet für Maschinen mit integrierter Vorbehandlung | Zusätzliche Druckinformationen: Je trockener die Baumwolle, desto besser die Farbbrillanz. Wenn die Shirts in einem Raum mit hoher Luftfeuchtigkeit gelagert werden, ist es ratsam, das Shirt vor dem Drucken 3 – 5 Sekunden vorzupressen. Das Shirt kann vorgepresst werden und Sie können sofort oder innerhalb der nächsten 30 Minuten mit dem Bedrucken beginnen.

BASIC T-SHIRTS (RUNDHALS - MIDWEIGHT 151 G/M² BIS 179 G/M²)





BY083 | BY083 **Merch T-Shirt**

100% Baumwolle (Heather Grey: 90% Baumwolle / 10% Viskose)

XS, S, M, L, XL, XXL, 3XL, 4XL, 5XL

160 g/m² Build Your Brand

BLACK

Fein gerippter Rundhalsausschnitt | 100 % ringgesponnene Baumwolle | Das spezielle Verfahren macht den Stoff besonders glatt | Schlauchware





K504 | KK504 **Fashion Fit Superwash® 60° Tee**

65% Polyester / 35% Baumwolle

XS, S, M, L, XL, XXL, 3XL, 4XL

160 g/m² Kustom Kit

XS, S, M, L, XL, XXL, 3XL, 4XL

BLACK | NAVY | WHITE

XS, S, M, L, XL, XXL, 3XL

DARK GREY MARL | LIGHT GREY MARL | RED

ROYAL | TURQUOISE MARL

1x1 gerippter Rundhalsausschnitt | Abgesetztes Band an Hals und Schulter | Saum und Ärmelabschluss mit Zwillingsnadel | Heraustrennbares Halsetikett mit Aufdruck „Kustom Kit" Superwash 60°C | Waschbar bis 60 °C





EL38011 | 38011 **Nanaimo T-Shirt**

100% Baumwolle

XS, S, M, L, XL, XXL, 3XL

160 g/m² Elevate Life

ANTHRACITE (SOLID)	APPLE GREEN	AQUA
ARMY GREEN	BLACK	BLUE
BURGUNDY	FERN GREEN	FOREST
GREY MELANGE	LIGHT BLUE	LIGHT PINK
NAVY	ORANGE	PALE BLUSH PINK
PINK	PLUM	RED
TECH BLUE	WHITE	YELLOW

Satin-Schulterband | 1x1 Ripp-Strick-Kragen ohne Nähte auf der Außenseite | Sanftes Gefühl auf der Haut | Farbiges Elevate-Logo hinten | Eingedrucktes Label | Glatte Oberfläche | Vorgeschrumpft | Ringgesponnene und gekämmte Baumwolle | Regular Fit





Z108M | R-108M-0 **Men´s Pure Organic T**

100% Baumwolle (Light Oxford: 97% Baumwolle / 3% Viskose)

XS, S, M, L, XL, XXL, 3XL

160 g/m² Russell Pure Organic

AQUA	BLACK	BOTTLE GREEN	BRIGHT ROYAL
BURGUNDY	CLASSIC RED	CONVOY GREY (SOLID)	DARK OLIVE
FRENCH NAVY	LIGHT OXFORD (HEATHER)	NATURAL	STONE
WHITE			

Moderne, körperbetonte Passform | Single Jersey | 100% gekämmte ringgesponnene Bio-Baumwolle | Speziell gefertigtes Schulter-zu-Schulter-Nackenband für mehr Stabilität und ein edles Erscheinungsbild | Label free: Größenetikett im Nacken (inkl. Produktnummer) | Schmales Kragenbündchen mit Lycra® | Seitennähte für optimale Passform | Angenehm leichter und kühler Warengriff





Z108F | R-108F-0 **Ladies´ Pure Organic T**

100% Baumwolle (Light Oxford: 97% Baumwolle / 3% Viskose)

XS, S, M, L, XL, XXL

160 g/m² Russell Pure Organic

AQUA	BLACK	BOTTLE GREEN	BRIGHT ROYAL
BURGUNDY	CLASSIC RED	CONVOY GREY (SOLID)	DARK OLIVE
FRENCH NAVY	LIGHT OXFORD (HEATHER)	NATURAL	STONE
WHITE			

Moderne, körperbetonte Passform | Single Jersey | 100% gekämmte ringgesponnene Bio-Baumwolle | Speziell gefertigtes Schulter-zu-Schulter-Nackenband für mehr Stabilität und ein edles Erscheinungsbild | Label free: Größenetikett im Nacken (inkl. Produktnummer) | Schmales Kragenbündchen mit Lycra® | Seitennähte für optimale Passform | Angenehm leichter und kühler Warengriff





JT001 | JT001 **Tri-Blend T**

50% Polyester / 25% Viskose / 25% Baumwolle (Heather Black: 40% Viskose / 40% Baumwolle / 20% Polyester)

S, M, L, XL, XXL, 3XL

160 g/m² Just Ts

HEATHER BLACK | HEATHER BURGUNDY | HEATHER CHARCOAL | HEATHER GREY
HEATHER NAVY | SOLID BLACK | SOLID NAVY | SOLID WHITE

Moderne Passform mit Seitennaht | Kurzärmelig | Größenetikett nur für einfaches Rebranding | Stilvolles und hautsympathisches Triblend-Gewebe | Oberfläche ideal für Drucke oder Verzierungen | Nackenband | Weiches Material | Gerippter Rundhalsausschnitt | Eingesetzte Ärmel | Ärmel und unterer Saum mit Zwillingsnadelstich-Detail | Produktion mit Worldwide Responsible Accredited Production (WRAP)-Zertifizierung



JT001F | JT001F **Women´s Tri-Blend T**

50% Polyester / 25% Viskose / 25% Baumwolle (Heather Black: 40% Viskose / 40% Baumwolle / 20% Polyester)

XS, S, M, L, XL, XXL

160 g/m² Just Ts

XS, S, M, L, XL, XXL

SOLID BLACK | SOLID WHITE

XS, S, M, L, XL

HEATHER BLACK

Damenschnitt mit Seitennähten | Kurzärmelig | Größenetikett nur für einfaches Rebranding | Stilvolles und hautsympathisches Triblend-Gewebe | Oberfläche ideal für Drucke oder Verzierungen | Nackenband | Gerippter Rundhalsausschnitt | Weiches Material | Eingesetzte Ärmel | Ärmel und unterer Saum mit Zwillingsnadelstich-Detail | Produktion mit Worldwide Responsible Accredited Production (WRAP)-Zertifizierung



RY6698 | CA6698 **T-Shirt Breda**

100% Baumwolle (Heather Grey: 85% Baumwolle / 15% Viskose)

S, M, L, XL, XXL, 3XL

175 g/m² Roly Eco

ARMY GREEN 15 | BLACK 02 | DUSTY BLUE 267 | GARNET RED 57
GREEK ORANGE 265 | HEATHER GREY 58 | LAVENDER 268 | MIST GREEN 264
NAVY BLUE 55 | RED 60 | ROYAL BLUE 05 | SKY BLUE 10
WHITE 01 | YELLOW 03

Kurzärmeliges T-Shirt aus zertifizierter Bio-Baumwolle | Rundhalsausschnitt aus 1x1 Rippe | Verstärkte Nahtabdeckung am Kragen | Herausreißbares Label



RY6699 | CA6699 **Women´s T-Shirt Breda**

100% Baumwolle (Heather Grey: 85% Baumwolle / 15% Viskose)

S, M, L, XL, XXL, 3XL

175 g/m² Roly Eco

ARMY GREEN 15 | BLACK 02 | DUSTY BLUE 267 | GARNET RED 57
GREEK ORANGE 265 | HEATHER GREY 58 | LAVENDER 268 | MIST GREEN 264
NAVY BLUE 55 | RED 60 | ROYAL BLUE 05 | SKY BLUE 10
WHITE 01 | YELLOW 03

Taillliertes Kurzarm-T-Shirt für Damen aus zertifizierter Bio-Baumwolle | Rundhalsausschnitt aus 1x1 Rippe | Verstärkte Nahtabdeckung am Kragen | Seitennähte | Herausreißbares Label

BASIC T-SHIRTS (RUNDHALS - MIDWEIGHT 151 G/M² BIS 179 G/M²)





L01704 | 01704 **Men´s Magma Tee-Shirt**

100% Polyester
S, M, L, XL, XXL, 3XL
160 g/m² SOL´S

WHITE

Kurze, nahtlose Ärmel | Geschnitten und genäht | Polyester mit Baumwollfeeling | Elasthan-Ripp-Kragen





L01705 | 01705 **Women´s Magma T-Shirt**

100% Polyester
S, M, L, XL, XXL
160 g/m² SOL´S

WHITE

Kurze, nahtlose Ärmel | Geschnitten und genäht | Polyester mit Baumwollfeeling | Elasthan-Ripp-Kragen



K754 | KK754 **Women´s Fashion Fit Superwash® 60° Tee**

65% Polyester / 35% Baumwolle
XS, S, M, L, XL, XXL
160 g/m² Kustom Kit

BLACK | DARK GREY MARL | NAVY | WHITE

Superwash® 60° | 1x1 gerippter Rundhalsausschnitt | Abgesetztes Band aus Shirt-Stoff an Hals und Schulter | Saum und Ärmelabschluss mit Zwillingsnadel | Herausreißbares Label | Zum Veredeln geeignet | Modische Passform







JN911 | JN911 **Men´s Slim Fit-T**

100% Baumwolle
S, M, L, XL, XXL
160 g/m² James&Nicholson

BLACK	CARIBBEAN BLUE	COBALT
DARK ORANGE	FROG	GRAPHITE (SOLID)
GREY HEATHER	NAVY	RED
ROYAL	WHITE	YELLOW

Figurbetontes Rundhals-T-Shirt | Einlaufvorbehandelter Single Jersey | Gekämmte, ringgesponnene Baumwolle | Körpernaher Schnitt mit Seitennähten | Halsbündchen aus 1:1 Feinripp | Necktape

JN971 | JN971 **Ladies´ Slim Fit-T**

100% Baumwolle
S, M, L, XL, XXL
160 g/m² James&Nicholson

BLACK	CARIBBEAN BLUE	COBALT
DARK ORANGE	FROG	GRAPHITE (SOLID)
GREY HEATHER	NAVY	RED
ROYAL	WHITE	YELLOW

Taillierter Schnitt | Figurbetontes Rundhals-T-Shirt | Einlaufvorbehandelter Single-Jersey | Gekämmte, ringgesponnene Baumwolle | Körpernaher Schnitt mit Seitennähten | Halsbündchen aus 1x1 Feinripp | Nackenband



mantis



579

P01 | M01 **Men´s Essential T**

100% Baumwolle
XS, S, M, L, XL, XXL, 3XL
160 g/m² Mantis

BLACK	CHARCOAL GREY MELANGE	FOREST GREEN	HEATHER GREY MELANGE
KELLY GREEN	MUSTARD	NAVY	RED
ROYAL	SKY BLUE	SOFT OLIVE	SOFT PINK
WHITE			

Zertifizierung als Bio-Baumwolle in Arbeit | Single-Jersey | Moderne Passform | Ausschnitt aus schmalem Feinripp | Saum mit Zwillingsnadel | Gerader Saum | Pflegeetikett aus Bio-Baumwolle | Abreißbares Nackenetikett



mantis



well made

P02 | M02 **Women´s Essential T**

100% Baumwolle
XS, S, M, L, XL, XXL
160 g/m² Mantis

BLACK	CHARCOAL GREY MELANGE	FOREST GREEN	HEATHER GREY MELANGE
KELLY GREEN	MUSTARD	NAVY	RED
ROYAL	SKY BLUE	SOFT OLIVE	SOFT PINK
WHITE			

Zertifizierung als Bio-Baumwolle in Arbeit | Single-Jersey | Moderne Passform | Ausschnitt aus schmalem Feinripp | Saum mit Zwillingsnadel | Gerader Saum | Pflegeetikett aus Bio-Baumwolle | Abreißbares Nackenetikett



Tee Jays



TJ5000 | 5000 **Men´s Luxury Tee**

100% Baumwolle
S, M, L, XL, XXL, 3XL
160 g/m² Tee Jays

BLACK	DARK GREY (SOLID)	HEATHER GREY
NAVY	RED	WHITE

Bio-Baumwolle | Leicht taillierter Schnitt | Schulter-zu-Schulter Nackenband | Doppelt einlaufvorbehandelte Baumwolle | Doppelt genäht | Langfaserige Baumwolle | Enzymgewaschen



Tee Jays



TJ5001 | 5001 **Women´s Luxury Tee**

100% Baumwolle
S, M, L, XL, XXL
160 g/m² Tee Jays

BLACK	WHITE

Ringgesponnene, gekämmte Baumwolle | Leicht taillierter Schnitt | Schulter-zu-Schulter Nackenband | Doppelt einlaufvorbehandelte Baumwolle | Doppelt genäht | Langfaserige Baumwolle | Enzymgewaschen



Tee Jays



TJ5050 | 5050 **Men´s Urban Melange Tee**

50% Baumwolle / 50% Polyester
S, M, L, XL, XXL, 3XL
160 g/m² Tee Jays

BLACK MELANGE	DENIM MELANGE

Mischgewebe | Leicht taillierter Schnitt | Band von Schulter zu Schulter | Doppelt einlaufvorbehandelt | Enzymgewaschen | Doppelt genäht









RY6690 | CA6690 **Men´s Golden Organic T-Shirt**

100% Baumwolle (Heather Grey: 85% Baumwolle / 15% Viskose)

S, M, L, XL, XXL, 3XL

160 g/m² (White: 170 g/m²) Roly Eco

BLACK 02	EBONY 231	HEATHER GREY 58	MINT 98
NAVY BLUE 55	OPAL 160	RED 60	VINTAGE WHITE 132
WHITE 01			

Gekämmte Bio-Baumwolle | Kurzarm | 2-lagiger Rundhalskragen mit verstärktem und durchgehendem Schulterband | Rundstrick









RY6696 | CA6696 **Women´s Golden Organic T-Shirt**

100% Baumwolle (Heather Grey: 85% Baumwolle / 15% Viskose)

S, M, L, XL, XXL

160 g/m² (White: 170 g/m²) Roly Eco

BLACK 02	EBONY 231	HEATHER GREY 58	MINT 98
NAVY BLUE 55	OPAL 160	RED 60	VINTAGE WHITE 132
WHITE 01			

Gekämmte Bio-Baumwolle | Kurzarm | 2-lagiger Rundhalskragen mit verstärktem und durchgehendem Schulterband | Taillierter und eng anliegender Schnitt | Seitennähte







S9020 | ST9020 **Morgan Crew Neck**

100% Baumwolle (Grey Heather: 85% Baumwolle / 15% Viskose)

S, M, L, XL, XXL

160 g/m² Stedman®

S, M, L, XL, XXL

BLACK OPAL	CRIMSON RED	GREY HEATHER	KING BLUE
MARINA BLUE	MILITARY GREEN	SLATE GREY (SOLID)	WHITE

S, M, L, XL

CREAM WHITE	DAISY YELLOW	DEEP LILAC	GREEN FLASH
PUMPKIN			

Ringgesponnene Baumwolle | Eingefasster Ripp-Kragen | Kleines Größenetikett im Nacken | Pflegeetikett in der Seitennaht | Seitennähte | Waschbar bis 40 °C | Body Fit







S9000 | ST9000 **Ben Crew Neck**

100% Baumwolle (Grey Heather: 85% Baumwolle / 15% Viskose)

S, M, L, XL, XXL, 3XL

160 g/m² Stedman®

S, M, L, XL, XXL, 3XL

BLACK OPAL	MARINA BLUE	WHITE

S, M, L, XL, XXL

DAISY YELLOW	DEEP LILAC	GREEN FLASH	GREY HEATHER
HAWAII BLUE	KING BLUE	SLATE GREY (SOLID)	

Ringspinn-Baumwolle | Single-Jersey | Eingefasster Ripp-Kragen | Kleines Größenetikett im Nacken | Pflegeetikett in der Seitennaht | Seitennähte | Waschbar bis 40 °C | Normal Fit





L165 | 11775 **Sublima T-Shirt**

100% Polyester
XS, S, M, L, XL, XXL
160 g/m² SOL´S

WHITE

Kragen mit Elasthan | Geschnitten und genäht | Baumwoll-Griffgefühl





NEW COLOUR

581

F288N | 61-372-0 **Ladies´ Valueweight T**

100% Baumwolle (Heather Grey: 97% Baumwolle / 3% Polyester), (Vintage Heather Navy, Retro Heather Royal, Retro Heather Green, Vintage Heather Red, Dark Heather Grey: 50% Baumwolle / 50% Polyester)
XS, S, M, L, XL, XXL
165 g/m² (White: 160 g/m²) Fruit of the Loom

AZURE BLUE	BLACK	BOTTLE GREEN	BURGUNDY
DARK GREY HEATHER	DEEP NAVY	FUCHSIA	HEATHER BURGUNDY
HEATHER GREY	HEATHER PURPLE	KELLY GREEN	LIGHT GRAPHITE (SOLID)
LIGHT PINK	LIME	NAVY	ORANGE
PURPLE	RED	RETRO HEATHER GREEN	RETRO HEATHER ROYAL
ROYAL BLUE	SKY BLUE	SUNFLOWER	VINTAGE HEATHER NAVY
VINTAGE HEATHER RED	WHITE	YELLOW	

Rundhalsausschnitt mit Baumwolle/Lycra® Ripp | Gleichfarbiges Nackenband | Feminine Passform mit Seitennähten | Höhere Maschendichte für verbesserte Bedruckbarkeit | ValueweightTs



580

>3XL

NEW COLOUR

OEKO-TEX® STANDARD 100



F140 | 61-036-0 **Valueweight T**

100% Baumwolle (Heather Grey: 97% Baumwolle / 3% Polyester), (Ash: 99% Baumwolle / 1% Polyester), (Vintage Heather Navy, Retro Heather Royal, Retro Heather Green, Vintage Heather Red, Dark Heather Grey: 50% Baumwolle / 50% Polyester)
S, M, L, XL, XXL, 3XL, 4XL, 5XL
165 g/m² (White: 160 g/m²) Fruit of the Loom

S, M, L, XL, XXL, 3XL, 4XL, 5XL

BLACK	HEATHER GREY	NAVY	WHITE

S, M, L, XL, XXL, 3XL

ASH (HEATHER)	AZURE BLUE	BOTTLE GREEN	BRICK RED
BURGUNDY	CHOCOLATE	CLASSIC OLIVE	DARK GREY HEATHER
DEEP NAVY	FUCHSIA	HEATHER BURGUNDY	HEATHER PURPLE
KELLY GREEN	KHAKI	LIGHT GRAPHITE (SOLID)	LIGHT PINK
LIME	NATURAL	ORANGE	PURPLE
RED	RETRO HEATHER GREEN	RETRO HEATHER ROYAL	ROYAL BLUE
SKY BLUE	SUNFLOWER	VINTAGE HEATHER NAVY	VINTAGE HEATHER RED
YELLOW			

Rundhalsausschnitt mit Baumwolle/Lycra® Ripp | Höhere Maschendichte für verbesserte Bedruckbarkeit | Gleichfarbiges Nackenband



Label | STRETCH | 581

SFM121 | SF121 Men´s Feel Good Stretch T

96% Baumwolle / 4% Elasthan (Heather Grey: 81% Baumwolle / 15% Viskose / 4% Elasthan), (Heather Blue, Heather Navy: 65% Polyester / 30% Baumwolle / 5% Elasthan), (Heather Red: 90% Baumwolle / 6% Viskose / 4% Elasthan), (Heather Charcoal: 60% Baumwolle / 36% Polyester / 4% Elasthan)

XS, S, M, L, XL, XXL

165 g/m² SF Men

XS, S, M, L, XL, XXL

BLACK	WHITE

S, M, L, XL, XXL

BRIGHT RED	BURGUNDY	CORAL
DUSKY PINK	GREEN	HEATHER BLUE
HEATHER CHARCOAL	HEATHER GREY	HEATHER NAVY
KHAKI	LIGHT STONE	NAVY
ROYAL	STONE BLUE	SURF BLUE

Moderne, lange Passform mit Seitennähten | Gerippter Rundhalsausschnitt mit Nackenband | Enzymgewaschen für einzigartig weiches Tragegefühl | Doppelnähte an Ärmeln und Saum | Heraustrennbares Label für einfaches Umlabeln





Label | STRETCH | 581

SF121 | SK121 Women´s Feel Good Stretch T

96% Baumwolle / 4% Elasthan (Heather Grey: 81% Baumwolle / 15% Viskose / 4% Elasthan), (Heather Blue, Heather Navy, Heather Purple: 65% Polyester / 30% Baumwolle / 5% Elasthan), (Heather Pink, Heather Red: 90% Baumwolle / 6% Viskose / 4% Elasthan), (Heather Charcoal: 60% Polyester / 36% Baumwolle / 4% Elasthan)

XS, S, M, L, XL, XXL

165 g/m² SF Women

BABY PINK	BLACK	BRIGHT RED
BURGUNDY	CORAL	DEEP PURPLE
DUSKY PINK	FUCHSIA	GREEN
HEATHER BLUE	HEATHER CHARCOAL	HEATHER GREY
HEATHER NAVY	HEATHER PINK	HEATHER PURPLE
HEATHER RED	KHAKI	LIGHT STONE
NAVY	ROYAL	STONE BLUE
SURF BLUE	WHITE	

Moderner, langer Schnitt | Gerippter Rundhalsausschnitt mit Nackenband | Enzymgewaschen für einzigartig weiches Tragegefühl | Doppelnähte an Ärmeln und Saum | Entfernbares SF (Skinnifit) Label







NEW COLOUR

S9600 | ST9600 **Clive Crew Neck**

95% Baumwolle / 5% Elasthan (Grey Heather: 82% Baumwolle / 14% Viskose / 4% Elasthan)

S, M, L, XL, XXL

165 - 170 g/m² Stedman®

S, M, L, XL, XXL, 3XL

BLACK OPAL | BLUE MIDNIGHT | MARINA BLUE | SLATE GREY (SOLID) | WHITE

S, M, L, XL

KING BLUE

S, M, L, XL, XXL

DARK CHOCOLATE | GREY HEATHER | SALMON

95% gekämmte, ringgesponnene Baumwolle / 5% Elasthan | Single-Jersey | Kontrastfarbenes Nackenband | Schmaler Kragen| Kleines Größenetikett im Nacken | Pflegeetikett in der Seitennaht | Seitennähte | Waschbar bis 40 °C | Body Fit





NEW COLOUR

S9700 | ST9700 **Claire Crew Neck Women**

95% Baumwolle / 5% Elasthan (Grey Heather: 82% Baumwolle / 14% Viskose / 4% Elasthan)

XS, S, M, L, XL

170 g/m² Stedman®

XS, S, M, L, XL, XXL

BLACK OPAL | BLUE MIDNIGHT | MARINA BLUE | SLATE GREY (SOLID) | WHITE

S, M, L, XL

CUPCAKE PINK | DARK CHOCOLATE | GREY HEATHER | POWDER GREY | SALMON | SOFT GREY

95% gekämmte, ringgesponnene Baumwolle / 5% Elasthan | Single-Jersey | Kontrastfarbenes Nackenband | Verstärkte Schulternaht | Pflegeetikett in der Seitennaht | Kleines Größenetikett im Nacken | Seitennähte | Waschbar bis 40 °C | Body Fit





Label

S7600 | ST7600 **Women´s Lux T-Shirt**

100% Baumwolle

XS, S, M, L, XL, XXL, 3XL

160 g/m² Stedman®

XS, S, M, L, XL, XXL, 3XL

BLACK OPAL | GREY HEATHER | NAVY BLUE | WHITE

XS, S, M, L, XL, XXL

BLUE MIDNIGHT | BOTTLE GREEN | BRIGHT ROYAL | DARK DENIM HEATHER | DARK GREY HEATHER | KELLY GREEN | ORANGE | SCARLET RED | SLATE GREY (SOLID) | SUNFLOWER YELLOW

100% ringgesponnene gekämmte Baumwolle, Single Jersey | Rundhals-T-Shirt | Mit Seitennähten | Gewebtes Premium-Größenetikett im Nacken | Tear-Away-Pflegeetikett in der Seitennaht











NH140 | K1 **T-Shirt**

100% Baumwolle

S, M, L, XL, XXL

165 g/m² Nath

BLACK	BURGUNDY	DARK GREY
DEEP NAVY	GREEN	GREY MELANGE
INDIGO BLUE	ORANGE	PISTACHIO
RED	ROYAL	SKY
TURQUOISE	WHITE	YELLOW

Halbgekämmte Baumwolle | Schmaler Ripp-Kragen | Rundhalsausschnitt mit gleichfarbigem Nackenband | Seitennähte | Medium Fit











JHK240 | TSRLPRM **Ladies´ Regular Premium T-Shirt**

100% Baumwolle (Grey Melange: 85% Baumwolle / 15% Viskose)

S, M, L, XL, XXL

170 g/m² JHK

BLACK	FUCHSIA	GREY MELANGE
KELLY GREEN	NAVY	RED
ROYAL BLUE	WHITE	

Kurzärmeliges, eng anliegendes Damen-T-Shirt | Körpernahe Passform | Single Jersey



RG225 | TRS225 **Pro Soft-Touch Cotton T-Shirt**

100% Baumwolle

XS, S, M, L, XL, XXL, 3XL, 4XL

Regatta Professional

BLACK	CLASSIC RED	DARK GREEN
NAVY	NEW ROYAL	SEAL GREY

Bio-Baumwolle | Kurzärmelig | Heraustrennbares Etikett









S9630 | ST9630 **Clive Relaxed Crew Neck T-Shirt**

95% Baumwolle / 5% Elasthan (Grey Heather: 82% Baumwolle / 14% Viskose / 4% Elasthan)

S, M, L, XL, XXL

170 g/m² Stedman®

BLACK OPAL	BRIGHT ROYAL	DARK CHOCOLATE	GREY HEATHER
MARINA BLUE	SALMON	SCARLET RED	WHITE

Herren T-Shirt aus angenehm weichem Baumwoll-Elasthan-Gemisch | Single-Jersey „Full-Feeder" | Normal Fit | Verstärkte Schulternaht | Schmaler Kragen aus gleichem Material | Schmaler Ärmelsaum | Nackenband | Seitennähte | Größenetikett im Nacken | Pflegeetikett in der Seitennaht









S9730 | ST9730 **Claire Relaxed Crew Neck T-Shirt Women**

95% Baumwolle / 5% Elasthan (Grey Heather: 82% Baumwolle / 14% Viskose / 4% Elasthan)

XS, S, M, L, XL

170 g/m² Stedman®

BLACK OPAL	BRIGHT ROYAL	DARK CHOCOLATE	GREY HEATHER
MARINA BLUE	SALMON	SCARLET RED	WHITE

Damen-T-Shirt aus angenehm weichem Baumwoll-Elasthan-Gemisch | Single-Jersey „Full-Feeder" | Normal Fit | Verstärkte Schulternaht | Schmaler Kragen aus gleichem Material | Schmaler Ärmelsaum | Nackenband | Seitennähte | Größenetikett im Nacken | Pflegeetikett in der Seitennaht



JHK T-SHIRT

JHK150 | TSRA150 **Regular T-Shirt**

100% Baumwolle (Grey Melange: 85% Baumwolle / 15% Viskose), (Ash: 98% Baumwolle / 2% Viskose), (Heather Farben: 65% Polyester / 35% Baumwolle), (Denim Heather: 60% Baumwolle / 40% Polyester)

XS, S, M, L, XL, XXL, 3XL, 4XL, 5XL

160 g/m² (White: 155 g/m²) JHK

XS, S, M, L, XL, XXL, 3XL, 4XL, 5XL

BLACK	GREY MELANGE	NAVY
RED	ROYAL BLUE	WHITE

XS, S, M, L, XL, XXL

ASH MELANGE	AZURE	BOTTLE GREEN
BOTTLE GREEN HEATHER	BURGUNDY	BURGUNDY HEATHER
CAMOUFLAGE	CHARCOAL HEATHER	CHOCOLATE
DENIM HEATHER	FUCHSIA	KHAKI
LAVENDER HEATHER	MUSTARD HEATHER	PISTACHIO
PURPLE	SKY	TURQUOISE HEATHER
ZINC		

XS, S, M, L, XL, XXL, 3XL

DENIM	GOLD	GRAPHITE
KELLY GREEN	LIME	ORANGE
TURQUOISE		

Schlauchware (Camouflage mit Seitennähten) | Doppelte Nähte an Kragen, Ärmeln und Bund | Band von Schulter zu Schulter | Lycra® im Bündchen | Vorgeschrumpft



JHK T-SHIRT



JHK170 | TSRA170 **Regular Hit T-Shirt**

100% Baumwolle (Ash Melange: 98% Baumwolle / 2% Viskose), (Grey Melange: 85% Baumwolle / 15% Viskose)

XS, S, M, L, XL, XXL, 3XL, 4XL, 5XL

170 g/m² JHK

XS, S, M, L, XL, XXL, 3XL, 4XL, 5XL

BLACK	BOTTLE GREEN	GREY MELANGE
NAVY	RED	ROYAL BLUE
WHITE		

XS, S, M, L, XL, XXL, 3XL

ASH MELANGE	CARDINAL	GOLD
GRAPHITE	ORANGE	

Schlauchware | Doppelte Naht am Kragen, an den Ärmeln und am Saum | Band von Schulter zu Schulter | TearAway-Label | Lycra im Ripp-Kragen







SOL'S
the fair spirit





L03565 | 03565 **Men´s Pioneer T-Shirt**

100% Baumwolle
XS, S, M, L, XL, XXL, 3XL, 4XL
175 g/m² SOL´S

XS, S, M, L, XL, XXL, 3XL, 4XL

ASH (HEATHER)	BOTTLE GREEN	DEEP BLACK
FRENCH NAVY	GREY MELANGE	RED
ROYAL BLUE	WHITE	

XS, S, M, L, XL, XXL, 3XL

APPLE GREEN	AQUA	BRIGHT RED
BURGUNDY	DENIM	FUCHSIA
GOLD	KELLY GREEN	KHAKI
MOUSE GREY (SOLID)	NATURAL	OFF WHITE
ORANGE	PALE PINK	

Jersey 175 | 100 % Bio-Baumwolle mit natürlichem Enzym, halbgekämmt, 1x1-Ripp | Rundhals-T-Shirt | Kurze Ärmel | Schlauchware | Reinigungsband am Nacken | Ripp-Kragen aus Baumwolle | Kein Label



SOL'S
the fair spirit





L03579 | 03579 **Women´s Pioneer T-Shirt**

100% Baumwolle
S, M, L, XL, XXL, 3XL
175 g/m² SOL´S

S, M, L, XL, XXL, 3XL

ASH (HEATHER)	BOTTLE GREEN	DEEP BLACK
FRENCH NAVY	GREY MELANGE	RED
ROYAL BLUE	WHITE	

S, M, L, XL, XXL

APPLE GREEN	AQUA	BRIGHT RED
BURGUNDY	DENIM	FUCHSIA
GOLD	KELLY GREEN	KHAKI
MOUSE GREY (SOLID)	NATURAL	OFF WHITE
ORANGE	PALE PINK	

Jersey 175 | 100 % Bio-Baumwolle mit natürlichem Enzym, halbgekämmt, 1x1-Ripp | Rundhals-T-Shirt | Kurze Ärmel | Schlauchware | Reinigungsband am Nacken | Ripp-Kragen aus Baumwolle | Kein Label







BCTM048 | TM048 **Inspire Plus T /Men_°**

100% Baumwolle (Sport Grey: 90% Baumwolle / 10% Viskose)

S, M, L, XL, XXL, 3XL

175 g/m² B&C

BLACK | COBALT BLUE | DARK GREY (SOLID) | FIRE RED
NAVY BLUE | SPORT GREY (HEATHER) | URBAN KHAKI | WHITE

100% gekämmte, ringgesponnene Bio-Baumwolle | „B&C No Neck-Etikett“ | Bequeme Länge | Seitennähte | Medium-Fit | Dünne Kragenrippe | Kragen- und Schulternähte sind mit einem weichen Kantenband verstärkt | Bio-Jersey | Weiche und ebenmäßige Oberfläche | B&C Collection ist Mitglied der Fair Wear Foundation





BCTW049 | TW049 **Inspire Plus T /Women_°**

100% Baumwolle (Sport Grey: 90% Baumwolle / 10% Viskose)

XS, S, M, L, XL, XXL

175 g/m² B&C

BLACK | COBALT BLUE | DARK GREY (SOLID) | FIRE RED
NAVY BLUE | SPORT GREY (HEATHER) | URBAN KHAKI | WHITE

100% gekämmte, ringgesponnene Bio-Baumwolle | „B&C No Neck-Etikett“ | Bequeme Länge | Seitennähte | Medium Fit | Dünne Kragenrippe | Verstärkung im Nacken mit einem weichen Kantenband | Bio-Jersey | Weiche und ebenmäßige Oberfläche | B&C Collection ist Mitglied der Fair Wear Foundation





L03805 | 03805 **Unisex Odyssey T-Shirt**

55% Baumwolle / 45% Polyester

XS, S, M, L, XL, XXL, 3XL, 4XL

170 g/m² SOL´S

BLACK | NAVY | WHITE

Unisex | Recycelte Baumwolle / Recycelter Polyester | Nachhaltiges Material | Jersey 170 | Rundhals-T-Shirt | Kurze Ärmel | Gerippter Kragen | Natürliches Finish für ein weiches Handgefühl | Bequemer Schnitt





SW380 | SW380 **Hefty Tee**

100% Baumwolle (Zweifarbige Farbtöne: 98% Baumwolle / 2% Polyester), (Heather Grey: 92% Baumwolle / 8% Polyester)

S, M, L, XL, XXL, 3XL

175 g/m² Starworld

S, M, L, XL, XXL, 3XL

BLACK | DEEP NAVY | WHITE

S, M, L, XL, XXL

BLACK-WHITE | BRIGHT RED | BURGUNDY | CHARCOAL
DEEP ROYAL | HEATHER GREY | WHITE-BLACK

Single Jersey | Schlauchwaren-Ausführung | Großzügiger Schnitt, Normale Passform | Nackenband | Doppelnähte | 1x1 Ripp-Kragen mit Elasthan | Einlaufvorbehandelte, ringgesponnene Baumwolle | Waschbar bis 40 °C

ROLY















RY6681 | CA6681 **Stafford T-Shirt**

100% Baumwolle

S, M, L, XL, XXL, 3XL, 4XL, 5XL

190 g/m² Roly

S, M, L, XL, XXL, 3XL, 4XL, 5XL

BLACK 02	WHITE 01

S, M, L, XL, XXL, 3XL

ARMY GREEN 15	BOTTLE GREEN 56	CHRYSANTHEMUM RED 262	CLAY ORANGE 266
DARK LEAD 46	DENIM BLUE 86	DUSTY BLUE 267	GARNET RED 57
GRASS GREEN 83	GREEK ORANGE 265	KELLY GREEN 20	LAVENDER 268
LIGHT PINK 48	MIST GREEN 264	OASIS GREEN 114	OPAL 160
ORANGE 31	PURPLE 71	RIVIERA BLUE 261	ROSETTE 78
SAND 07	SKY BLUE 10	TURQUOISE 12	VENTURE GREEN 152
VINTAGE WHITE 132	WASHED BLUE 126	YELLOW 03	ZEN BLUE 263

S, M, L, XL, XXL, 3XL, 4XL

HEATHER GREY 58	NAVY BLUE 55	RED 60	ROYAL BLUE 05

Kurzarm | Doppellagiger Rundhalskragen | Nackenband von Schulter zu Schulter | Schlauchware | Herausreißbares Label | Enzymgewaschen

RY6683 | CA6683 **Women´s Capri T-Shirt**

100% Baumwolle (Heather Grey: 85% Baumwolle / 15% Polyester)

S, M, L, XL, XXL, 3XL

170 g/m² Roly

ARMY GREEN 15	BLACK 02	BOTTLE GREEN 56	CHRYSANTHEMUM RED 262
CLAY ORANGE 266	DARK LEAD 46	DENIM BLUE 86	DUSTY BLUE 267
GARNET RED 57	GRASS GREEN 83	GREEK ORANGE 265	HEATHER GREY 58
KELLY GREEN 20	LAVENDER 268	LIGHT PINK 48	MIST GREEN 264
NAVY BLUE 55	OASIS GREEN 114	OPAL 160	ORANGE 31
PURPLE 71	RED 60	RIVIERA BLUE 261	ROSETTE 78
ROYAL BLUE 05	SAND 07	SKY BLUE 10	TURQUOISE 12
VENTURE GREEN 152	VINTAGE WHITE 132	WASHED BLUE 126	WHITE 01
YELLOW 03	ZEN BLUE 263		

1x1 Ripp Rundhalsausschnitt | Tailliert | Verstärkte und verdeckte Nähte im Nacken | Herausreißbares Label





SWGL1 | GL1 **Men´s Organic Cotton T-Shirt**

100% Baumwolle (Heather Grey: 92% Baumwolle / 8% Polyester)
S, M, L, XL, XXL
180 g/m² Starworld

ATOLL | BLACK | CARDINAL RED
DEEP NAVY | HEATHER GREY | INDIGO
KELLY GREEN | NATURAL | PURPLE
WHITE

Bio-Baumwolle | Schlauchware | 1x1 Ripp-Kragen ohne Naht | Durchgehendes Schulterband | Vorgeschrumpft | Waschbar bis 40 °C





SWGL2 | GL2 **Ladies´ Organic Cotton T-Shirt**

100% Baumwolle
S, M, L, XL
180 g/m² Starworld

ATOLL | BLACK | CARDINAL RED
DEEP NAVY | INDIGO | KELLY GREEN
NATURAL | PURPLE | WHITE

Bio-Baumwolle | Geformte Seitennähte | 1x1 Ripp-Kragen ohne Naht | Modisch, lang geschnitten | Vorgeschrumpft | Waschbar bis 40 °C | Durchgehendes Schulterband



NEC61001 | C61001 **Recycled Cotton T-Shirt**

60% Baumwolle / 40% Polyester
S, M, L, XL, XXL, 3XL
170-180 g/m² Neutral

BLACK MELANGE | GREY MELANGE | NAVY MELANGE

Fairtrade-Bio-Baumwolle / recycelter Polyester aus Fabrikausschuss | Single Jersey | Moderne Passform | Kurze Ärmel | Rundhalsausschnitt | Nackenband innen





E3081 | 3081 **Men´s Slim Fit-T**

95% Baumwolle / 5% Elasthan (Sports Grey: 81% Baumwolle / 14% Viskose / 5% Elasthan)
S, M, L, XL, XXL
180 g/m² Promodoro

BLACK | SPORTS GREY (HEATHER) | WHITE

Figurbetont | Single-Jersey | 95% gekämmte Baumwolle / 5% Elasthan (Sports Grey: 81% gekämmte Baumwolle / 14% Viskose / 5% Elasthan)





E3085 | 3085 **Women´s Slim Fit-T**

95% Baumwolle / 5% Elasthan (Sports Grey: 81% Baumwolle / 14% Viskose / 5% Elasthan)
XS, S, M, L, XL, XXL, 3XL
180 g/m² Promodoro

BLACK | SPORTS GREY (HEATHER) | WHITE

Figurbetont | Single-Jersey | 95% gekämmte Baumwolle / 5% Elasthan (Sports Grey: 81% gekämmte Baumwolle / 14% Viskose / 5% Elasthan)





JN749 | JN749 **Ladies´ Slub T-Shirt**

95% Polyamid / 5% Elasthan
XS, S, M, L, XL, XXL
180 g/m² James&Nicholson

BRIGHT BLUE | FERN GREEN | NAVY
PINK | RED | TURQUOISE
WHITE

Funktions T-Shirt für Freizeit und Sport | Elastischer Single Jersey aus Flammgarn | Atmungsaktiv | Feuchtigkeitsregulierend | Schnelltrocknend | Necktape | Rundhalsausschnitt | Leicht tailliert



KUSTOM KIT





K500 | KK500 Classic Fit Hunky® Tee

100% Baumwolle

S, M, L, XL, XXL, 3XL, 4XL, 5XL, 6XL

180 g/m² Kustom Kit

S, M, L, XL, XXL, 3XL, 4XL, 5XL, 6XL

BLACK | NAVY | WHITE

S, M, L, XL, XXL, 3XL

HEATHER GREY | LIGHT SAND

100% gekämmte Baumwolle | Single-Jersey | Lässiger Schnitt | 1x1 gerippter Rundhalsausschnitt | Eigenmaterial-Nackenband | Versiegelte Schulternähte | Saum und Ärmelabschluss mit Zwillingsnadel | Kustom Kit® – schwarzes Webetikett



promodoro



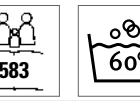

E3005 | 3005 Women´s Premium-T

100% Baumwolle (Sports Grey: 85% Baumwolle / 15% Viskose)

XS, S, M, L, XL, XXL, 3XL

180 g/m² Promodoro

ALASKAN BLUE	ASH (HEATHER)	BABY BLUE	BLACK
BROWN	BURGUNDY	CHARCOAL (SOLID)	CHERRY BERRY
FIRE RED	FOREST	GOLD	GRAPHITE (SOLID)
JADE	KELLY GREEN	KHAKI	NAVY
NEW LIGHT GREY (SOLID)	ORANGE	ROYAL	SPORTS GREY (HEATHER)
STEEL GREY (SOLID)	TURQUOISE	WHITE	WILD LIME

Leicht tailliert | Single-Jersey | Seitennähte | Gekämmte Baumwolle

promodoro

BEST SELLER





E3000 | 3000/3099 Men´s Premium-T

100% Baumwolle (Sports Grey: 85% Baumwolle / 15% Viskose)

XS, S, M, L, XL, XXL, 3XL, 4XL, 5XL, 6XL, 7XL, 8XL

180 g/m² Promodoro

XS, S, M, L, XL, XXL, 3XL, 4XL, 5XL, 6XL, 7XL, 8XL

BLACK

XS, S, M, L, XL, XXL, 3XL, 4XL, 5XL

ALASKAN BLUE	ASH (HEATHER)	BABY BLUE
BROWN	BURGUNDY	CHARCOAL (SOLID)
CHERRY BERRY	FIRE RED	FOREST
GOLD	GRAPHITE (SOLID)	JADE
KELLY GREEN	KHAKI	NAVY
NEW LIGHT GREY (SOLID)	ORANGE	ROYAL
SPORTS GREY (HEATHER)	STEEL GREY (SOLID)	TURQUOISE
WHITE	WILD LIME	

Doppelnahtverarbeitung am Kragen und allen Säumen | Nackenband | Kragen mit Elasthan | Single-Jersey | Ringgesponnene, gekämmte Baumwolle | Schlauchwarenausführung





SW360 | SW360 **Men´s Organic Cotton T-Shirt**

100% Baumwolle
S, M, L, XL, XXL
180 g/m² Starworld

BLACK | DEEP NAVY | NATURAL | WHITE

Single Jersey | Schlauchwaren-Ausführung | Großzügiger Schnitt, Normale Passform | Nackenband | Doppelnähte | 1x1 Ripp-Kragen mit Elasthan | Einlaufvorbehandelte, ringgesponnene Bio-Baumwolle | Waschbar bis 40 °C







G5000L | 5000L **Heavy Cotton™ Women´s T-Shirt**

100% Baumwolle (Sport Grey: 90% Baumwolle / 10% Polyester), (Dark Heather, Heather Sapphire, Graphite Heather: 50% Baumwolle / 50% Polyester)
S, M, L, XL, XXL
180 g/m² (White: 170 g/m²) Gildan

AZALEA | BLACK | DAISY | DARK HEATHER
GRAPHITE HEATHER | HEATHER SAPPHIRE | LIGHT PINK | MINT GREEN
NAVY | RED | ROYAL | SPORT GREY (HEATHER)
WHITE

Klassisch mittelschwerer Stoff | 1,3 cm Ripp-Kragen | Nacken- und Schulterband | Flügelärmel | Doppelnaht an Ärmel und Saum | Leicht tailliert, Seitennähte | Heraustrennbares Etikett



G5000 | 5000 **Heavy Cotton™ Adult T-Shirt**

100% Baumwolle (Ash Grey: 99% Baumwolle / 1% Polyester), (Antique Cherry Red, Antique Irish Green, Antique Jade Dome, Antique Orange, Antique Sapphire, Sport Grey: 90% Baumwolle / 10% Polyester), (Blackberry, Dark Heather, Lilac, Midnight, Russet, Sunset, Tweed, Heather Sapphire, Safety Pink, Graphite Heather: 50% Baumwolle / 50% Polyester)
S, M, L, XL, XXL, 3XL, 4XL, 5XL
180 g/m² (White: 170 g/m²) Gildan

S, M, L, XL, XXL, 3XL, 4XL, 5XL

BLACK | NAVY | RED | ROYAL
SPORT GREY (HEATHER) | WHITE

S, M, L, XL, XXL

ANTIQUE CHERRY RED (HEATHER) | ANTIQUE IRISH GREEN (HEATHER) | ANTIQUE JADE DOME (HEATHER) | ANTIQUE ORANGE (HEATHER)
ANTIQUE SAPPHIRE (HEATHER) | AZALEA | BLACKBERRY (HEATHER) | CARDINAL RED
CAROLINA BLUE | COBALT | CORNSILK | DAISY
FOREST GREEN | GRAPHITE HEATHER | HEATHER SAPPHIRE | HELICONIA
INDIGO BLUE | KIWI | LIGHT PINK | LILAC (HEATHER)
LIME | MIDNIGHT (HEATHER) | MINT GREEN | NATURAL
OLD GOLD | RUSSET (HEATHER) | SAPPHIRE | SKY
SUNSET (HEATHER) | TWEED (HEATHER) | VIOLET | YELLOW HAZE

S, M, L, XL, XXL, 3XL

ASH GREY (HEATHER) | CHARCOAL (SOLID) | DARK CHOCOLATE | DARK HEATHER
GOLD | IRISH GREEN | LIGHT BLUE | MAROON
MILITARY GREEN | ORANGE | PURPLE | SAND



Klassisch mittelschwerer Stoff | 2,2 cm Ripp-Kragen | Nacken- und Schulterband | Doppelnaht an Ärmel und Saum | Klassischer Schnitt, ohne Seitennähte | Heraustrennbares Etikett





SFM130 | SF130 **Unisex Sustainable Generation T**

70% Baumwolle / 30% Polyester
XXS, XS, S, M, L, XL, XXL, 3XL, 4XL
180 g/m² SF Men

BLACK	BRIGHT RED	HEATHER GREY	KHAKI
LIGHT STONE	NAVY	ROYAL	STONE BLUE

Unisex-T-Shirt mit bequemer Passform | Regenerierte Baumwolle / recycelter Polyester | Single-Jersey | Eingesetzte Ärmel | Abfallende Schultern | Gerippter Rundhalsausschnitt | Doppelnähte an Saum und Bündchen | Kein Label | Wiederverschließbare, wiederverwertbare Beutel – zu 100 % aus recyceltem Kunststoff





E3095 | 3095 **Women´s Premium-T Organic**

100% Baumwolle
XS, S, M, L, XL, XXL, 3XL
180 g/m² Promodoro

AZUR BLUE	BLACK	CHARCOAL (SOLID)	FIRE RED
FLAME	FOREST	FRENCH NAVY	KHAKI
LIGHT BLUE	LIME GREEN	STEEL GRAY	WHITE

100% zertifizierte Bio-Baumwolle | Single Jersey | Neutrales Größenetikett

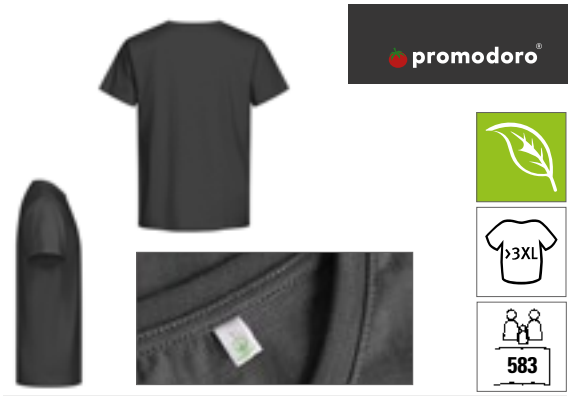

E3090 | 3090 **Men´s Premium-T Organic**

100% Baumwolle
XS, S, M, L, XL, XXL, 3XL, 4XL, 5XL, 6XL, 7XL, 8XL
180 g/m² Promodoro

AZUR BLUE	BLACK	CHARCOAL (SOLID)
FIRE RED	FLAME	FOREST
FRENCH NAVY	KHAKI	LIGHT BLUE
LIME GREEN	STEEL GRAY	WHITE

100% zertifizierte Bio-Baumwolle | Single Jersey | Neutrales Größenetikett





RTP APPAREL

585

RTP03270 | 03270 **Men´s Tempo T-Shirt 185 gsm (Pack of 10)**

100% Baumwolle (Grey Melange: 85% Baumwolle / 15% Viskose)
S, M, L, XL, XXL, 3XL
185 g/m² RTP Apparel

DEEP BLACK | FRENCH NAVY | GREY MELANGE | WHITE

Ringgesponnene Baumwolle | Vorbehandeltes T-Shirt für Digitaldruck | Rundhalsausschnitt | Schlauchware | Enzymbehandlung für ein weiches Gefühl | Ripp-Kragen | Nackenband | Bio-Baumwolle | Kein Etikett am Ausschnitt | Tearaway®-Etikett an den Seitennähten/ Schultern | Nur in Packungen erhältlich | Keine Rückgabe möglich | Der Druckbereich befindet sich 5 cm von der Unterseite des Kragens entfernt, in der Mitte der Vorderseite des Shirts | Druckbereich (Höhe x Breite) Größe: S (49 x 34 cm), M (51 x 36 cm), L (52 x 38 cm), XL (52 x 40 cm), XXL (55 x 42 cm), 3XL (58 x 44 cm) | Hinweise zur Lagerung und Handhabung: Stabile Temperatur unter 30 °C, Luftfeuchtigkeit ca. 65 %, staubfreie Umgebung, sorgfältige Handhabung (nicht reiben/dehnen) | Bedrucken mit allen herkömmlichen digitalen Textildirektdruckmaschinen möglich, nicht geeignet für Maschinen mit integrierter Vorbehandlung | Zusätzliche Druckinformationen: Je trockener die Baumwolle, desto besser die Farbbrillanz. Wenn die Shirts in einem Raum mit hoher Luftfeuchtigkeit gelagert werden, ist es ratsam, das Shirt vor dem Drucken 3 – 5 Sekunden vorzupressen. Das Shirt kann vorgepresst werden und Sie können sofort oder innerhalb der nächsten 30 Minuten mit dem Bedrucken beginnen.



RTP APPAREL





RTP03257 | 03257 **Women´s Tempo T-Shirt 185 gsm (Pack of 10)**

100% Baumwolle (Grey Melange: 85% Baumwolle / 15% Viskose)
XS, S, M, L, XL, XXL
185 g/m² RTP Apparel

DEEP BLACK | FRENCH NAVY | GREY MELANGE | WHITE

Ringgesponnene Baumwolle | Vorbehandeltes T-Shirt für Digitaldruck | Rundhalsausschnitt | Seitennähte | Enzymbehandlung für ein weiches Gefühl | Ripp-Kragen | Nackenband | Bio-Baumwolle | Kein Etikett am Ausschnitt | Tearaway®-Etikett an den Seitennähten/ Schultern | Nur in Packungen erhältlich | Keine Rückgabe möglich | Der Druckbereich befindet sich 5 cm von der Unterseite des Kragens entfernt, in der Mitte der Vorderseite des Shirts | Druckbereich (Höhe x Breite) Größe: XS (41 x 26 cm), S (42 x 28 cm), M (44 x 29 cm), L (46 x 30 cm), XL (47 x 32 cm), XXL (48 x 33 cm) | Hinweise zur Lagerung und Handhabung: Stabile Temperatur unter 30 °C, Luftfeuchtigkeit ca. 65 %, staubfreie Umgebung, sorgfältige Handhabung (nicht reiben/dehnen) | Bedrucken mit allen herkömmlichen digitalen Textildirektdruckmaschinen möglich, nicht geeignet für Maschinen mit integrierter Vorbehandlung | Zusätzliche Druckinformationen: Je trockener die Baumwolle, desto besser die Farbbrillanz. Wenn die Shirts in einem Raum mit hoher Luftfeuchtigkeit gelagert werden, ist es ratsam, das Shirt vor dem Drucken 3 – 5 Sekunden vorzupressen. Das Shirt kann vorgepresst werden und Sie können sofort oder innerhalb der nächsten 30 Minuten mit dem Bedrucken beginnen.



JAMES & NICHOLSON



OEKO-TEX® STANDARD 100

JN002 | JN002 **Round-T Heavy**

100% Baumwolle
S, M, L, XL, XXL, 3XL, 4XL, 5XL
180 g/m² James&Nicholson

S, M, L, XL, XXL, 3XL, 4XL, 5XL

ACID YELLOW	AQUA	ASH (HEATHER)
AUBERGINE	BLACK	BROWN
DARK GREEN	DARK GREY (SOLID)	DARK ORANGE
DARK ROYAL	FERN GREEN	GOLD YELLOW
GRAPHITE (SOLID)	GRENADINE	GREY HEATHER
IRISH GREEN	KHAKI	LIGHT BLUE
LIGHT GREY	LIGHT YELLOW	LILAC
LIME GREEN	MINT	NAVY
OLIVE	ORANGE	PACIFIC
PETROL	PURPLE	RED
ROSE	ROYAL	SKY BLUE
STONE	TOMATO	TURQUOISE
WHITE	WINE	YELLOW

S, M, L, XL, XXL, 3XL, 4XL

PINK

Komfort-T-Shirt aus strapazierfähigem Single-Jersey | Gekämmte, ringgesponnene Baumwolle | Rundhalsausschnitt mit Elasthan | Nackenband | Keine Seitennähte | Doppelnähte an Schultern, Hals- und Armausschnitt





583

Z180 | R-180M-0 Classic T

100% Baumwolle (Light Oxford: 93% Baumwolle / 7% Viskose)

XS, S, M, L, XL, XXL, 3XL, 4XL

180 g/m² (White: 175 g/m²) Russell

XS, S, M, L, XL, XXL, 3XL, 4XL

BLACK	BOTTLE GREEN	BRIGHT ROYAL	CLASSIC RED
CONVOY GREY (SOLID)	FRENCH NAVY	INDIGO	MINERAL BLUE
MOCHA	NATURAL	OLIVE	WHITE

XS, S, M, L, XL, XXL

AZURE BLUE	BRIGHT RED	BURGUNDY	LIGHT OXFORD (HEATHER)
POWDER ROSE	PURPLE	SKY	YELLOW

Ringgesponnene Baumwolle | Schlauchwarenausführung für hohe Formbeständigkeit (Farbe Light Oxford mit Seitennähten) | Schulter-zu-Schulter-Nackenband | Decknahteinfassung am Kragen | Doppelnähte an Arm- und Bundabschluss | Modischer 1x1 Ripp-Kragen





>3XL

S7000 | ST7000 Unisex Lux T-Shirt

100% Baumwolle

XS, S, M, L, XL, XXL, 3XL, 4XL, 5XL

180 g/m² Stedman®

XS, S, M, L, XL, XXL, 3XL, 4XL, 5XL

BLACK OPAL	GREY HEATHER	NAVY BLUE	WHITE

XS, S, M, L, XL, XXL, 3XL

BLUE MIDNIGHT	BOTTLE GREEN	BRIGHT ROYAL	DARK DENIM HEATHER
DARK GREY HEATHER	KELLY GREEN	ORANGE	SCARLET RED
SLATE GREY (SOLID)	SUNFLOWER YELLOW		

100% ringgesponnene gekämmte Baumwolle, Single Jersey | Unisex Rundhals-T-Shirt | Mit Seitennähten | Gewebtes Premium-Größenetikett im Nacken | Tear-Away-Pflegeetikett in der Seitennaht





NEW COLOUR

NE60001 | O60001 Men´s Classic T-Shirt

100% Baumwolle

S, M, L, XL, XXL, 3XL

185 g/m² Neutral

BLACK	BORDEAUX	BOTTLE GREEN	BROWN
CHARCOAL	DARK HEATHER	DUSTY INDIGO	DUSTY MINT
DUSTY PURPLE	DUSTY YELLOW	GREEN	LIGHT BLUE
LIGHT PINK	LIME	MILITARY	NATURE
NAVY	OKAY ORANGE	ORANGE	PINK
PURPLE	RED	ROYAL	SAND
SAPPHIRE	SPORT GREY	TEAL	WHITE
YELLOW			

Fairtrade-zertifizierte Baumwolle | Zertifizierte, gekämmte Bio-Baumwolle | Single-Jersey Strick | Klassische Passform | Kurze Ärmel | Rundhalsausschnitt | Nackenband innen





NEW COLOUR

NE80001 | O80001 Ladies´ Classic T-Shirt

100% Baumwolle

XS, S, M, L, XL, XXL

180 g/m² Neutral

BLACK	BORDEAUX	BOTTLE GREEN	BROWN
CHARCOAL	DARK HEATHER	DUSTY INDIGO	DUSTY MINT
DUSTY PURPLE	DUSTY YELLOW	GREEN	LIGHT BLUE
LIGHT PINK	LIME	MILITARY	NATURE
NAVY	OKAY ORANGE	ORANGE	PINK
PURPLE	RED	ROYAL	SAND
SAPPHIRE	SPORT GREY	TEAL	WHITE
YELLOW			

Fairtrade-zertifizierte Baumwolle | Zertifizierte, gekämmte Bio-Baumwolle | Single-Jersey Strick | Klassische Passform | Kurze Ärmel | Rundhalsausschnitt | Nackenband innen



B&C COLLECTION





584

>3XL

BCTU03T | TU03T T-Shirt #E190

100% Baumwolle (Sport Grey: 85% Baumwolle / 15% Viskose), (Ash: 99% Baumwolle / 1% Viskose)

XS, S, M, L, XL, XXL, 3XL, 4XL, 5XL

185 g/m² B&C

XS, S, M, L, XL, XXL, 3XL, 4XL, 5XL

BLACK	NAVY	RED
ROYAL BLUE	SPORT GREY (HEATHER)	WHITE

XS, S, M, L, XL, XXL, 3XL

APRICOT	ASH (HEATHER)	ATOLL
BOTTLE GREEN	BROWN	BURGUNDY
CHOCOLATE	COBALT BLUE	DARK GREY (SOLID)
DIVA BLUE	FIRE RED	GOLD
KELLY GREEN	MILLENNIAL LILAC	MILLENNIAL MINT
NATURAL	NAVY BLUE	ORANGE
ORCHID GREEN	ORCHID PINK	PACIFIC GREY
PIXEL LIME	RADIANT PURPLE	SAND
SKY BLUE	SOLAR YELLOW	SORBET
STONE BLUE	SUNSET ORANGE	SWIMMING POOL
URBAN KHAKI	URBAN ORANGE	URBAN PURPLE
USED BLACK		

100% einlaufvorbehandelte, ringgesponnene Baumwolle | Kurzärmeliges T-Shirt in zeitgemäßem Look mit unveränderter B&C-Stoffqualität (190 g) seit 20 Jahren | Moderne Mainstream-Passform | Schlauchwaren-Ausführung | Dünne Kragenrippe | Nackenband | Satin-Label | 100% Ringspinn-Baumwolle | Single-Jersey | Einlaufvorbehandelt | Widerstandsfähige Qualität | Weiche und ebenmäßige Oberfläche | B&C Collection ist Mitglied der Fair Wear Foundation



B&C COLLECTION







584

BCTW04T | TW04T Women´s T-Shirt #E190

100% Baumwolle (Sport Grey: 85% Baumwolle / 15% Viskose), (Ash: 99% Baumwolle / 1% Viskose)

XS, S, M, L, XL, XXL, 3XL

185 g/m² B&C

XS, S, M, L, XL, XXL, 3XL

BLACK	NAVY	RED
ROYAL BLUE	SPORT GREY (HEATHER)	WHITE

XS, S, M, L, XL, XXL

APRICOT	ASH (HEATHER)	ATOLL
BOTTLE GREEN	BROWN	BURGUNDY
CHOCOLATE	COBALT BLUE	DARK GREY (SOLID)
DIVA BLUE	FIRE RED	GOLD
KELLY GREEN	MILLENNIAL LILAC	MILLENNIAL MINT
NATURAL	NAVY BLUE	ORANGE
ORCHID GREEN	ORCHID PINK	PACIFIC GREY
PIXEL LIME	RADIANT PURPLE	SAND
SKY BLUE	SOLAR YELLOW	SORBET
STONE BLUE	SUNSET ORANGE	SWIMMING POOL
URBAN KHAKI	URBAN ORANGE	URBAN PURPLE
USED BLACK		

100% einlaufvorbehandelte, ringgesponnene Baumwolle | Kurzärmeliges Damen-T-Shirt in zeitgemäßem Look | Moderne Mainstream-Passform | Seitennähte | Dünne Kragenrippe | Satin-Label | 100% Ringspinn-Baumwolle | Vorgeschrumpft | Single-Jersey | Widerstandsfähige Qualität | Weiche und ebenmäßige Oberfläche | B&C Collection ist Mitglied der Fair Wear Foundation

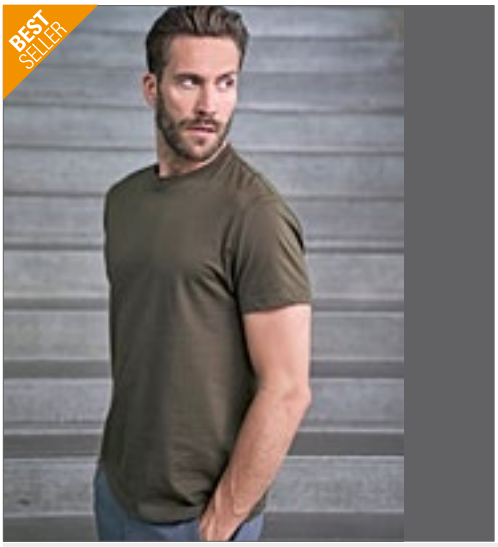



NEW COLOUR

TJ8000 | 8000 **Men´s Sof Tee**

100% Baumwolle (Heather Grey: 85% Baumwolle / 15% Viskose)
S, M, L, XL, XXL, 3XL, 4XL, 5XL
185 g/m² Tee Jays

S, M, L, XL, XXL, 3XL, 4XL, 5XL

BLACK | DARK GREY (SOLID) | NAVY | RED | ROYAL | WHITE

S, M, L, XL, XXL, 3XL

CHOCOLATE | DARK GREEN | DARK OLIVE | DEEP RED | FOREST GREEN | HEATHER GREY | KIT | OLIVE | POWDER GREY

2-lagiger Kragen mit Elasthan | Schulter-zu-Schulter Nackenband | Doppelt genäht | Waschbar bis 60 °C (Heather Grey: 40 °C) – ohne Aufdruck | Rundgestrickt (Größen S-XXL) | Doppelt einlaufvorbehandelte Baumwolle | Gekämmte Ringspinn-Baumwolle





NEW COLOUR

TJ8050 | 8050 **Women´s Sof Tee**

100% Baumwolle
S, M, L, XL, XXL, 3XL
185 g/m² Tee Jays

BLACK | CHOCOLATE | DARK GREY (SOLID) | DARK OLIVE | KIT | NAVY | WHITE

2-lagiger Kragen mit Elasthan | Doppelnähte | Unbedruckt waschbar bis 60 °C | Doppelt einlaufvorbehandelt | Gekämmte, ringgesponnene Baumwolle | Schulter-zu-Schulter-Nackenband





TJ8005 | 8005 **Fashion Sof Tee**

100% Baumwolle
S, M, L, XL, XXL, 3XL
185 g/m² Tee Jays

BLACK | DARK GREY (SOLID) | NAVY | WHITE

2-lagiger Kragen mit Elasthan | Schulter-zu-Schulter Nackenband | Unbedruckt waschbar bis 60 °C | Doppelt einlaufvorbehandelt | Gekämmte Ringspinn-Baumwolle | Langfaserige Baumwolle







G8000 | 8000 **DryBlend® Adult T-Shirt**

50% Baumwolle / 50% Polyester
S, M, L, XL, XXL
186 g/m² (White: 176 g/m²) Gildan

BLACK | IRISH GREEN | NAVY | ORANGE | RED | ROYAL | SPORT GREY (HEATHER) | WHITE

Klassisches, mittelschweres Piqué-Material mit DryBlend®-Technologie: verfügt über feuchtigkeitsregulierende Eigenschaften | 2,2 cm Ripp-Kragen | Nacken- und Schulterband | Doppelnaht an Ärmel und Saum | Klassischer Schnitt, ohne Seitennähte | Heraustrennbares Etikett



K530 | KK530 **Regular Fit Superwash® 60° Pique Tee**

65% Polyester / 35% Baumwolle
XS, S, M, L, XL, XXL, 3XL
185 g/m² Kustom Kit

BLACK | CHARCOAL | GRAPHITE (SOLID) | NAVY | WHITE

Normale Passform | 1x1 gerippter Rundhalsausschnitt | Doppelt genähte Schultern und Armlöcher | Eigenmaterial-Nackenband | Versiegelte Schulternähte | Umschlagbündchen mit Doppelnähten | Saum mit Zwillingsnadel | Kustom Kit® – Abreißetikett am Nacken

NEW



GILDAN

584 | >3XL | Label

G65000 | 65000 **Softstyle Midweight Adult T-Shirt**

100% Baumwolle

S, M, L, XL, XXL, 3XL, 4XL

183 g/m² (White: 180 g/m²) Gildan

S, M, L, XL, XXL, 3XL, 4XL

NAVY	PITCH BLACK	SPORT GREY (HEATHER)
WHITE		

S, M, L, XL, XXL, 3XL

BROWN SAVANA	CHARCOAL (SOLID)	DAISY
GRAPHITE HEATHER	HELICONIA	LIGHT BLUE
MAROON	MUSTARD	ORANGE
PARAGON	RED	ROYAL
SAGE	SAND	SAPPHIRE
STONE BLUE	VIOLET	

Weiches, ringgesponnenes Baumwollmischgewebe und Baumwollmischgewebe | Mittelschwerer Softstyle mit hoher Maschendichte für eine glatte Druckoberfläche, ideal für DTG-Druck | Ohne Steppnähte, klassische Passform, Ripp-Kragen | Nacken- und Schulterband für hohen Tragekomfort und Strapazierfähigkeit | Moderner, klassischer Schnitt, ohne Seitennähte | TearAway Label

NEW



GILDAN

Label

G65000L | 65000L **Softstyle Midweight Women´s T-Shirt**

100% Baumwolle

S, M, L, XL, XXL

183 g/m² (White: 180 g/m²) Gildan

HELICONIA	NAVY	PITCH BLACK
RED	SAPPHIRE	SPORT GREY (HEATHER)
VIOLET	WHITE	

Weiches, ringgesponnenes Baumwollmischgewebe und Baumwollmischgewebe | Mittelschwerer Softstyle mit hoher Maschendichte für eine glatte Druckoberfläche, ideal für DTG-Druck | Ohne Steppnähte, schmale Passform, Ripp-Kragen | Nacken- und Schulterband für hohen Tragekomfort und Strapazierfähigkeit | Leicht tailliert, Seitennähte | TearAway Label

BASIC T-SHIRTS (RUNDHALS - HEAVYWEIGHT AB 180 G/M²)





S185 | ST2100 **Comfort-T 185**

100% Baumwolle (Grey Heather: 85% Baumwolle / 15% Viskose)

S, M, L, XL, XXL, 3XL, 4XL, 5XL

185 g/m² Stedman®

S, M, L, XL, XXL, 3XL, 4XL, 5XL

BLACK OPAL | NAVY BLUE | WHITE

S, M, L, XL, XXL, 3XL

BLUE MIDNIGHT | BOTTLE GREEN | BRIGHT ROYAL | GREY HEATHER
KELLY GREEN | LIGHT BLUE | ORANGE | REAL GREY
SCARLET RED | SUNFLOWER YELLOW | YELLOW

Ringgesponnene Baumwolle | Single-Jersey | Nackenband | Schlauchware | Waschbar bis 40 °C





S2160 | ST2160 **Comfort-T 185 Women**

100% Baumwolle (Grey Heather: 85% Baumwolle / 15% Viskose)

S, M, L, XL, XXL

185 g/m² Stedman®

BLACK OPAL | BRIGHT ROYAL | GREY HEATHER | NAVY BLUE
SCARLET RED | WHITE

Ringspinn-Baumwolle | Nackenband | Seitennähte | Waschbar bei 40 °C

JHK T-SHIRT





JHK190 | TSRA190 **Regular Premium T-Shirt**

100% Baumwolle (Ash Melange: 98% Baumwolle / 2% Viskose), (Grey Melange: 85% Baumwolle / 15% Viskose)

XS, S, M, L, XL, XXL, 3XL, 4XL, 5XL

190 g/m² JHK

XS, S, M, L, XL, XXL, 3XL, 4XL, 5XL

BLACK | GREY MELANGE | NAVY
RED | ROYAL BLUE | WHITE

XS, S, M, L, XL, XXL

ASH MELANGE | AZURE | BURGUNDY
CHOCOLATE | FOREST GREEN | GRAPHITE
KELLY GREEN | KHAKI | LAVENDER
ORANGE | PALE GREEN | PISTACHIO
PURPLE | RASPBERRY | SAND
SKY | TURQUOISE

XS, S, M, L, XL, XXL, 3XL

GOLD

Kurzärmeliges T-Shirt für Erwachsene | Schlauchware | Lycra im Rippkragen | Doppelte Nähte an Kragen, Ärmeln und Bund | Band von Schulter zu Schulter | Einlaufvorbehandelte Baumwolle



SOL'S the fair spirit











L189 | 00580 **Imperial Fit T-Shirt**

100% Baumwolle (Grey Melange: 85% Baumwolle / 15% Viskose), (Charcoal Melange, Heather Oxblood, Heather Khaki, Heather Denim: 60% Baumwolle / 40% Polyester)

S, M, L, XL, XXL

190 g/m² SOL´S

CHARCOAL MELANGE	DARK GREY (SOLID)	DEEP BLACK
FRENCH NAVY	GREY MELANGE	HEATHER DENIM
HEATHER KHAKI	HEATHER OXBLOOD	OXBLOOD
PURE GREY	RED	WHITE

100 % halbgekämmte Ringspun-Baumwolle | Verstärkendes Nackenband | Rundhalsausschnitt aus Elasthan-Ripp | Geschnitten und genäht | Passgenauer Schnitt | Größenlabel ohne Markenbranding im Nacken

L02080 | 02080 **Women´s Round Neck Fitted T-Shirt Imperial**

100% Baumwolle (Grey Melange: 85% Baumwolle / 15% Viskose), (Charcoal Melange, Heather Oxblood, Heather Khaki, Heather Denim: 60% Baumwolle / 40% Polyester)

S, M, L, XL, XXL

190 g/m² SOL´S

CHARCOAL MELANGE	DARK GREY (SOLID)	DEEP BLACK
FRENCH NAVY	GREY MELANGE	HEATHER DENIM
HEATHER KHAKI	HEATHER OXBLOOD	OXBLOOD
PURE GREY	RED	WHITE

Halbgekämmte Ringspun-Baumwolle | Gerippter Rundhalsausschnitt | Kurze Ärmel | Geschnitten und genäht | Nackenband | Kein Label

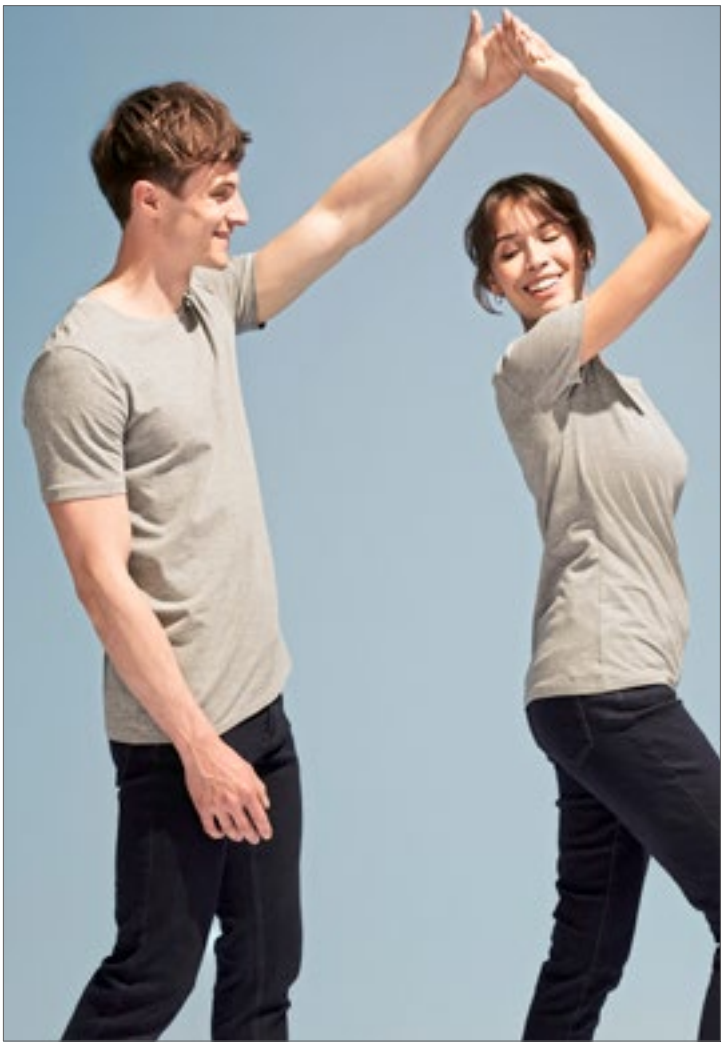

SOL'S the fair spirit











L02945 | 02945 **Men´s Millenium T-Shirt**

95% Baumwolle / 5% Elasthan

S, M, L, XL, XXL, 3XL

190 g/m² SOL´S

DEEP BLACK	FRENCH NAVY	GREY MELANGE
RED	ROYAL BLUE	WHITE

190 Jersey, 95% halbgekämmte Ringspun-Baumwolle / 5% Elasthan | Nackenband | Elasthan-Ripp-Kragen | Rundhalsausschnitt | Geschnitten und genäht | Stretch | Kein Label

L02946 | 02946 **Women´s Millenium T-Shirt**

95% Baumwolle / 5% Elasthan

S, M, L, XL, XXL

190 g/m² SOL´S

BLACK	FRENCH NAVY	GREY MELANGE
RED	ROYAL BLUE	WHITE

190 Jersey, 95% halbgekämmte Ringspun-Baumwolle / 5% Elasthan | Nackenband | Elasthan-Ripp-Kragen | Rundhalsausschnitt | Geschnitten und genäht | Stretch | Kein Label

BASIC T-SHIRTS (RUNDHALS - HEAVYWEIGHT AB 180 G/M²)







Z118M | R-118M-0 **Men´s Pure Organic Heavy Tee**

100% Baumwolle
XS, S, M, L, XL, XXL, 3XL
190 g/m² Russell Pure Organic

BLACK | CONVOY GREY (SOLID) | FRENCH NAVY | WHITE

100% Bio-Baumwolle | Speziell gefertigtes Schulter-zu-Schulter-Nackenband für mehr Stabilität und ein edles Erscheinungsbild | Label free: Größenetikett im Nacken (inkl. Produktnummer) | Klassisches, schmales Kragenbündchen mit Lycra® und einfacher Steppnaht | Seitennähte für optimale Passform | Angenehm kühler Warengriff trotz schwererem Gewicht | Glatte Oberfläche für beste Druckergebnisse







Z118F | R-118F-0 **Ladies´ Pure Organic Heavy Tee**

100% Baumwolle
XS, S, M, L, XL, XXL
190 g/m² Russell Pure Organic

BLACK | CONVOY GREY (SOLID) | FRENCH NAVY | WHITE

100% Bio-Baumwolle | Speziell gefertigtes Schulter-zu-Schulter-Nackenband für mehr Stabilität und ein edles Erscheinungsbild | Label free: Größenetikett im Nacken (inkl. Produktnummer) | Klassisches, schmales Kragenbündchen mit Lycra® und einfacher Steppnaht | Seitennähte für optimale Passform | Angenehm kühler Warengriff trotz schwererem Gewicht | Glatte Oberfläche für beste Druckergebnisse







TJ0400 | 400 **Stretch Tee**

90% Baumwolle / 10% Elasthan
S, M, L, XL, XXL, 3XL
195 g/m² Tee Jays

BLACK | HEATHER GREY | NAVY | WHITE

90% ringgesponnene, gekämmte Baumwolle / 10% Elasthan | Herren-T-Shirt mit Stretchanteil und Rundhalsausschnitt in schlanker Passform | Schmaler Ripp-Ausschnitt am Hals mit Elasthan | Nackentape von Schulter zu Schulter für verbesserte Stabilität | 2-lagiger Kragen mit Elasthan | Necktape | Doppelt einlaufvorbehandelt | Doppelt genäht | Full Feeder-Elasthan | Enzym- und silikongewaschen







TJ450 | 450 **Women´s Stretch Tee**

90% Baumwolle / 10% Elasthan
S, M, L, XL, XXL, 3XL
195 g/m² Tee Jays

BLACK | DARK GREY (SOLID) | KIT | LEAF GREEN
LIGHT BLUE | NAVY | WHITE

Verstärkte Schulternähte | Full Feeder-Elasthan | Doppelt genäht | Ripp-Kragen mit Elasthan | Enzymgewaschen | Gekämmte Ringspinn-Baumwolle



SOL'S
the fair spirit



OEKO-TEX® STANDARD 100

585

NEW COLOUR

L190 | 11500 Imperial T-Shirt

100% Baumwolle (Grey Melange: 85% Baumwolle / 15% Viskose), (Ash: 98% Baumwolle / 2% Viskose)

XS, S, M, L, XL, XXL, 3XL, 4XL, 5XL

190 g/m² SOL´S

XS, S, M, L, XL, XXL, 3XL, 4XL, 5XL

DARK GREY (SOLID)	DEEP BLACK	FRENCH NAVY	GOLD
GREY MELANGE	KELLY GREEN	NAVY	ORANGE
RED	ROYAL BLUE	WHITE	

S, M, L, XL, XXL

APPLE GREEN	ATOLL BLUE	CARIBBEAN BLUE	CHILI RED
CREAM	EARTH	EMERALD	FUCHSIA
HIBISCUS	ICE BLUE	LEMON	LIGHT GREY (SOLID)
LIGHT PURPLE	ORCHID PINK	PETROLEUM BLUE	SAGE GREEN
SAND	TANGO RED	ULTRAMARINE	ZINC (SOLID)

S, M, L, XL, XXL, 3XL

ANCIENT PINK	ARMY	BLUE	BURGUNDY
CANDY PINK	DARK KHAKI	OFF WHITE	TERRACOTTA

XS, S, M, L, XL, XXL, 3XL

SKY BLUE

S, M, L, XL, XXL, 3XL, 4XL, 5XL

AQUA	ASH (HEATHER)	BOTTLE GREEN	DENIM
MOUSE GREY (SOLID)			

XS, S, M, L, XL, XXL

CHOCOLATE	DARK PURPLE	KHAKI

Halbgekämmte Ringspun-Baumwolle | Verstärkendes Nackenband | Kragenbündchen mit Elasthan | Schlauchware | Heavy-Jersey

L191 | 11502 Women´s Imperial T-Shirt

100% Baumwolle (Grey Melange: 85% Baumwolle / 15% Viskose), (Ash: 98% Baumwolle / 2% Viskose)

S, M, L, XL, XXL, 3XL

190 g/m² SOL´S

S, M, L, XL, XXL, 3XL

AQUA	ASH (HEATHER)	BOTTLE GREEN	DARK GREY (SOLID)
DEEP BLACK	DENIM	FRENCH NAVY	GOLD
GREY MELANGE	KELLY GREEN	MOUSE GREY (SOLID)	NAVY
ORANGE	RED	ROYAL BLUE	WHITE

S, M, L, XL, XXL

ANCIENT PINK	APPLE GREEN	ATOLL BLUE	BLUE
BURGUNDY	CANDY PINK	CARIBBEAN BLUE	CHOCOLATE
DARK KHAKI	DARK PURPLE	EMERALD	FUCHSIA
HIBISCUS	KHAKI	LEMON	LIGHT PURPLE
OFF WHITE	ORCHID PINK	PETROLEUM BLUE	SKY BLUE
TERRACOTTA	ULTRAMARINE		

Verstärkendes Nackenband | Rippkragen, Seitennähte | Halbgekämmte Ringspun-Baumwolle







BY123 | BY123 **Premium Combed Jersey T-Shirt**

100% Baumwolle (Heather Grey: 90% Baumwolle / 10% Viskose)
S, M, L, XL, XXL
190 g/m² Build Your Brand

BLACK | HEATHER GREY | WHITE

Klassischer Schnitt | Hochwertig gekämmte Baumwolle | Hoher Tragekomfort



F195 | 61-360-0 **Iconic 195 Ringspun Premium Long Sleeve T**

100% Baumwolle (Heather Grey: 97% Baumwolle / 3% Polyester)
XS, S, M, L, XL, XXL, 3XL, 4XL, 5XL
195 g/m² (White: 190 g/m²) Fruit of the Loom

XS, S, M, L, XL, XXL, 3XL, 4XL, 5XL
BLACK | HEATHER GREY | WHITE
XS, S, M, L, XL, XXL, 3XL
DEEP NAVY | RED | ROYAL BLUE

100% gekämmte, ringgesponnene Baumwolle | Weicher Griff | Waschbar bei 60 Grad | Rundhalsausschnitt mit Baumwoll-/Elasthan-Rippstrick und doppelten Nähten | Durchgehendes Nackenband von Schulter zu Schulter







F182 | 61-212-0 **Heavy Cotton T**

100% Baumwolle (Heather Grey: 97% Baumwolle / 3% Polyester)
S, M, L, XL, XXL, 3XL
195 g/m² (White: 185 g/m²) Fruit of the Loom

BLACK | HEATHER GREY | NAVY | WHITE

Rundhalsausschnitt gerippt mit gleichfarbigem Nackenband | Doppelnähte an Ärmeln und Bund







F185 | 61-422-0 **Iconic 195 Ringspun Premium T**

100% Baumwolle (Heather Grey: 97% Baumwolle / 3% Polyester)
S, M, L, XL, XXL, 3XL, 4XL, 5XL
195 g/m² (White: 190 g/m²) Fruit of the Loom

S, M, L, XL, XXL, 3XL, 4XL, 5XL
BLACK | HEATHER GREY | NAVY | WHITE
S, M, L, XL, XXL, 3XL

ASH (HEATHER)	AZURE BLUE	BOTTLE GREEN	BURGUNDY
CLASSIC OLIVE	DEEP NAVY	FUCHSIA	KELLY GREEN
LIGHT GRAPHITE (SOLID)	MINERAL BLUE	ORANGE	RED
ROYAL BLUE	SAGE	SUNFLOWER	ZINC (SOLID)

Gekämmte, ringgesponnene Baumwolle | Ausschnitt mit BW-/Elasthan-Ripp-Strick

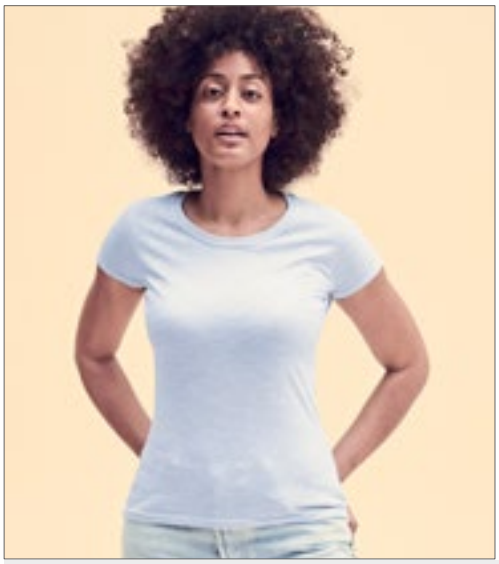





F186 | 61-424-0 **Ladies´ Iconic 195 Ringspun Premium T**

100% Baumwolle (Heather Grey: 97% Baumwolle / 3% Polyester)
XS, S, M, L, XL, XXL
195 g/m² (White: 190 g/m²) Fruit of the Loom

ASH (HEATHER)	AZURE BLUE	BLACK	BOTTLE GREEN
BURGUNDY	DEEP NAVY	FUCHSIA	HEATHER GREY
KELLY GREEN	LIGHT GRAPHITE (SOLID)	NAVY	ORANGE
POWDER ROSE	RED	ROYAL BLUE	SAGE
SUNFLOWER	WHITE	ZINC (SOLID)	

100% gekämmte, ringgesponnene Baumwolle | Weicher Griff | Feminine Passform mit Seitennähten | Waschbar bis 60 °C | Rundhalsausschnitt mit Baumwoll-/Elasthan-Ripp-Strick und doppelten Nähten | Durchgehendes Nackenband von Schulter zu Schulter







NEW COLOUR

586

BY004 | BY004 **T-Shirt Round Neck**

100% Baumwolle (Grey: 90% Baumwolle / 10% Viskose), (Charcoal: 60% Baumwolle / 40% Polyester)

XS, S, M, L, XL, XXL, 3XL, 4XL, 5XL

200 g/m² Build Your Brand

BARK	BLACK	BOTTLE GREEN	BURGUNDY
CHARCOAL (HEATHER)	CITY RED	COBALT BLUE	DARK SHADOW
FOREST GREEN	FROZEN YELLOW	HEATHER GREY	HIBISKUS PINK
HORIZON BLUE	LIGHT ASPHALT	LIGHT NAVY	LILAC
NAVY	NEO MINT	OCEAN BLUE	OLIVE
PARADISE ORANGE	PINK MARSHMALLOW	SAND	TAXI YELLOW
ULTRAVIOLETT	UNION BEIGE	WHITE	

Single-Jersey | Neutrales Größenlabel ohne Branding, für Nackendruck geeignet | Set-In-Ärmel | Nackenband | Ripp-Bündchen am Halsausschnitt | Doppelnähte am Saum | Lang und schmal geschnitten









60°

F181 | 61-044-0 **Super Premium T**

100% Baumwolle (Heather Grey: 97% Baumwolle / 3% Polyester), (Ash: 99% Baumwolle / 1% Polyester)

S, M, L, XL, XXL, 3XL, 4XL, 5XL

205 g/m² (White: 190 g/m²) Fruit of the Loom

S, M, L, XL, XXL, 3XL, 4XL, 5XL

BLACK	HEATHER GREY	NAVY	WHITE

S, M, L, XL, XXL, 3XL

ASH (HEATHER)	BOTTLE GREEN	BURGUNDY	CLASSIC OLIVE
DEEP NAVY	LIGHT GRAPHITE (SOLID)	RED	ROYAL BLUE
ZINC (SOLID)			

Rundhalsausschnitt Baumwolle/Lycra® Ripp | Höhere Maschendichte für bessere Bedruckbarkeit | Waschbar bis 60 °C |Nackenband







NEW COLOUR

TJ520 | 520 **Men´s Interlock Tee**

100% Baumwolle

S, M, L, XL, XXL, 3XL, 4XL, 5XL

220 g/m² Tee Jays

S, M, L, XL, XXL, 3XL, 4XL, 5XL

BLACK	DARK GREY (SOLID)	NAVY	WHITE

S, M, L, XL, XXL, 3XL

CHOCOLATE	DARK OLIVE	DEEP GREEN	DEEP RED
FLINT STONE	FOREST GREEN	GRAPE	INDIGO
KIT	LEAF GREEN	POWDER GREY	RED
STONE	WINE		

Langfaserige, gekämmte, ringgesponnene Baumwolle / Interlock | Silikongewaschen | Doppelt genäht | Doppelt einlaufvorbehandelt | Enzymgewaschen







NEW COLOUR

TJ580N | 580 **Women´s Interlock Tee**

100% Baumwolle

S, M, L, XL, XXL, 3XL

220 g/m² Tee Jays

BLACK	CHOCOLATE	DARK GREY (SOLID)	DARK OLIVE
DEEP GREEN	DEEP RED	FLINT STONE	FOREST GREEN
GRAPE	KIT	LEAF GREEN	NAVY
POWDER GREY	RED	ROSE	WHITE

Gekämmte, ringgesponnene, langfaserige Baumwolle | Enzym- und silikongewaschen | Doppelt genäht | Ripp-Kragen mit Elasthan | Doppelt einlaufvorbehandelt

GILDAN



GILDAN HAMMER

NEW COLOUR

GH000 | H000 Hammer Adult T-Shirt

100% Baumwolle (Graphite Heather: 50% Baumwolle / 50% Polyester), (Sport Grey: 90% Baumwolle / 10% Polyester)

S, M, L, XL, XXL, 3XL, 4XL

203 g/m² (White: 193 g/m²) Gildan

BLACK	CHALKY MINT	CHAMBRAY
CORAL SILK	FLO BLUE	GRAPHITE HEATHER
LAGOON BLUE	LIGHT PINK	SPORT DARK GREEN
SPORT DARK NAVY	SPORT GREY (HEATHER)	SPORT ROYAL
SPORT SCARLET RED	WHITE	

Ringgesponnene Baumwolle | Schweres, weiches, ringgesponnenes Material | 2,2 cm Ripp-Kragen | Nacken- und Schulterband | Doppelnaht an Ärmel und Saum | Moderner, klassischer Schnitt, ohne Seitennähte | Heraustrennbares Etikett



GILDAN

GILDAN Ultra Cotton

BEST SELLER



G2000 | 2000 Ultra Cotton™ Adult T-Shirt

100% Baumwolle (Ash Grey: 99% Baumwolle / 1% Polyester), (Sport Grey: 90% Baumwolle / 10% Polyester), (Dark Heather, Heather Cardinale, Heather Navy, Safety Green, Safety Orange, Safety Pink: 50% Baumwolle / 50% Polyester)

S, M, L, XL, XXL, 3XL, 4XL, 5XL

203 g/m² (White: 193 g/m²) Gildan

S, M, L, XL, XXL, 3XL, 4XL, 5XL

ASH GREY (HEATHER)	BLACK	NAVY
RED	ROYAL	SAFETY GREEN
SAFETY ORANGE	SPORT GREY (HEATHER)	WHITE

S, M, L, XL, XXL

AZALEA	BLUE DUSK	CARDINAL RED
CAROLINA BLUE	CHARCOAL (SOLID)	CHERRY RED
CORNSILK	DAISY	DARK CHOCOLATE
DARK HEATHER	FOREST GREEN	GOLD
HEATHER CARDINAL	HEATHER NAVY	HELICONIA
ICE GREY (SOLID)	INDIGO BLUE	IRIS
IRISH GREEN	JADE DOME	KELLY GREEN
KIWI	LIGHT BLUE	LIGHT PINK
LIME	MAROON	METRO BLUE
MILITARY GREEN	NATURAL	OLIVE
ORANGE	ORCHID	PISTACHIO
PRAIRIE DUST	PURPLE	SAND
SAPPHIRE	SKY	STONE BLUE
TAN	TANGERINE	TEXAS ORANGE
VEGAS GOLD		

Klassisch schwere Qualität | 2,2 cm Ripp-Kragen | Nacken- und Schulterband | Doppelnaht an Ärmel und Saum | Klassischer Schnitt, ohne Seitennähte | Heraustrennbares Etikett





XP520 | XP520R **Men´s Subli Plus® T-Shirt**

100% Polyester
S, M, L, XL, XXL, 3XL
210 g/m² Xpres

WHITE

Feuchtigkeitsregulierende Ausführung | 1x1 Ripp-Kragen | Nackenband aus Shirt-Material | Doppelnaht an Saum und Ärmelbündchen | Entfernbares, gedrucktes Xpres-Nackenlabel | Pflegeetikett in der Seitennaht | Versiegelte Schulternähte





XP523 | XP523 **Women´s Subli Plus® Round Neck T-Shirt**

100% Polyester
S (8-10), M (12-14), L (16-18), XL (20-22)
210 g/m² Xpres

WHITE

Feuchtigkeitsregulierende Ausführung | Abgesetztes Nackenband | Saum und Ärmelabschluss mit Zwillingsnadel | Gedrucktes Xpres-Etikett im Nackenband | Pflegeetikett in der Seitennaht





BY133 | BY133 **Back Seam Tee**

100% Baumwolle
S, M, L, XL, XXL, 3XL, 4XL, 5XL
200 g/m² Build Your Brand

BLACK WHITE

Single-Jersey | Vertikale Naht entlang der Mitte des Rückens | Rundhalsausschnitt | Legere Passform | Kanten an den Ärmelabschlüssen und dem Saum sind zweifach vernäht





NE61030 | O61030 **Men´s Interlock T-Shirt**

100% Baumwolle
S, M, L, XL, XXL, 3XL
220 g/m² Neutral

BLACK BORDEAUX BOTTLE GREEN
MILITARY NAVY WHITE

Fairtrade-zertifizierte Baumwolle | Zertifizierte, gekämmte Bio-Baumwolle | Interlock-Gewebe | Modern Fit | Kurze Ärmel | Rundhalsausschnitt





NE81029 | O81029 **Ladies´ Interlock T-Shirt**

100% Baumwolle
XS, S, M, L, XL, XXL
220 g/m² Neutral

BLACK BORDEAUX BOTTLE GREEN
MILITARY NAVY WHITE

Fairtrade-zertifizierte Baumwolle | Zertifizierte, gekämmte Bio-Baumwolle | Interlock-Gewebe | Modern Fit | Kurze Ärmel | Rundhalsausschnitt





Z215 | R-215M-0 **Classic Heavyweight T-Shirt**

100% Baumwolle
S, M, L, XL, XXL
215 g/m² (White: 210 g/m²) Russell

BLACK BRIGHT ROYAL CLASSIC RED
FRENCH NAVY WHITE

Gekämmte, ringgesponnene Baumwolle | Decknahteinfassung am Kragen | Schlauchwarenausführung für hohe Formbeständigkeit | Schulter-zu-Schulter-Nackenband | Modischer 1x1 Ripp-Kragen

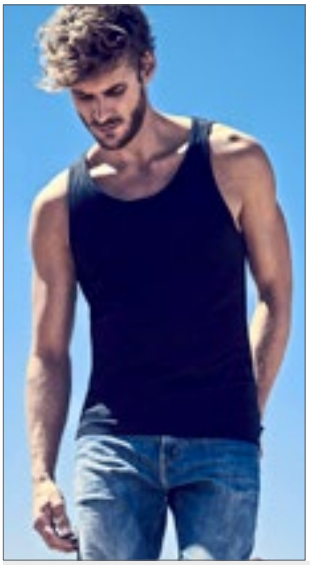







XO1450 | 1450 **Men´s Roundneck Tanktop**

100% Baumwolle
XS, S, M, L, XL, XXL, 3XL
140 g/m² X.O by Promodoro

AZUR BLUE | BERRY | BLACK
HEATHER GREY | HEATHER NAVY | WHITE

Gekämmte Baumwolle | Elegantes weiches Griffgefühl | Elastisch | Kragenfassung in self fabric | Neutrales Grössenetikett | Verstärkte Schulternähte | Doppelnähte | Seitennähte | Schmal geschnitten

XO1451 | 1451 **Women´s Roundneck Tanktop**

100% Baumwolle
XS, S, M, L, XL, XXL, 3XL
140 g/m² X.O by Promodoro

AZUR BLUE | BERRY | BLACK
HEATHER GREY | HEATHER NAVY | WHITE

Gekämmte Baumwolle | Elegantes weiches Griffgefühl | Elastisch | Kragenfassung in self fabric | Neutrales Grössenetikett | Verstärkte Schulternähte | Doppelnähte | Seitennähte | Schmal geschnitten

BYBB011 | BB011 **Basic Tank**

100% Baumwolle
XS, S, M, L, XL, XXL, 3XL, 4XL, 5XL
140 g/m² Build Your Brand Basic

BLACK | BURGUNDY | CHARCOAL
COBALTBLUE | HEATHER GREY | NAVY
OLIVE | SAND | TAXI YELLOW
WHITE

Single Jersey | Regular fit | Rundhalsausschnitt









BCTM072 | TM072 **Inspire Tank T /Men_°**

100% Baumwolle (Sport Grey: 90% Baumwolle / 10% Viskose)
S, M, L, XL, XXL, 3XL
140 g/m² B&C

BLACK | COBALT BLUE | FIRE RED
SPORT GREY (HEATHER) | WHITE

100% gekämmte, ringgesponnene Bio-Baumwolle | „B&C No Neck-Etikett“ | Medium Fit | Eingefasster Kragen | Bio-Jersey | Weiche und ebenmäßige Oberfläche | B&C Collection ist Mitglied der Fair Wear Foundation

BCTW073 | TW073 **Inspire Tank T / Women_°**

100% Baumwolle (Sport Grey: 90% Baumwolle / 10% Viskose)
XS, S, M, L, XL, XXL
140 g/m² B&C

BLACK | COBALT BLUE | FIRE RED
SPORT GREY (HEATHER) | WHITE

100% gekämmte, ringgesponnene Bio-Baumwolle | „B&C No Neck-Etikett“ | Lockere, feminine Passform | Schmaler, im selben Material eingefasster Kragen | Weicher Bio-Jersey | Weiche und ebenmäßige Oberfläche | B&C Collection ist Mitglied der Fair Wear Foundation

BY003 | BY003 **Jersey Big Tank**

100% Baumwolle (Grey: 90% Baumwolle / 10% Viskose), (Charcoal: 60% Baumwolle / 40% Polyester)
S, M, L, XL, XXL, 3XL, 4XL, 5XL
140 g/m² Build Your Brand

BLACK | CHARCOAL (HEATHER) | HEATHER GREY
WHITE

Single-Jersey | Neutrales Größenlabel ohne Branding, für Nackendruck geeignet | Tiefer paspelierter Armausschnitt und paspelierter, weiter Rundhalsausschnitt | Doppelnähte am Saum | Lang geschnitten





BY089 | BY089 **Ladies´ Merch Top**

100% Baumwolle
XS, S, M, L, XL, XXL, 3XL
150 g/m² Build Your Brand

BLACK

Klassischer Schnitt, leicht verlängert | Körperbetont



NX1533 | 1533 **Ladies´ Ideal Racerback Tank Top**

60% Baumwolle / 40% Polyester
XS, S, M, L, XL, XXL
135 g/m² Next Level Apparel

BLACK | DARK GREY | DESERT PINK
HEATHER GREY | MIDNIGHT NAVY | MILITARY GREEN
WHITE

Leichter Jersey aus Baumwolle und Polyester | 60% gekämmte Ringspun-Baumwolle / 40% Polyester | Einfassung aus Hauptmaterial, Seitenschlitze, geschwungener Saum | TearAway Label



BCTM200 | TM200 **Vest Athletic Move**

100% Baumwolle (Sport Grey: 85% Baumwolle / 15% Viskose)
M, L, XL, XXL
145 g/m² B&C

BLACK | NAVY | RED
ROYAL BLUE | SPORT GREY (HEATHER) | WHITE

100% einlaufvorbehandelte, ringgesponnene Baumwolle | Tiefer Rundhalsausschnitt mit Paspel aus identischem Material | Paspel aus identischem Material an Armausschnitten | Bund unten mit doppelter Steppnaht | Schlauchwaren-Ausführung | B&C Collection ist Mitglied der Fair Wear Foundation





L171 | 11465 **Men´s Tank Top Justin**

100% Baumwolle
S, M, L, XL, XXL, 3XL, 4XL, 5XL
150 g/m² SOL´S

S, M, L, XL, XXL, 3XL, 4XL, 5XL
DEEP BLACK | FRENCH NAVY | GREY MELANGE
WHITE
S, M, L, XL, XXL
ATOLL BLUE | LEMON | LIME
ORANGE | ORCHID PINK | RED
ROYAL BLUE

Ripp-Einfassung | Schlauchware | Halbgekämmte Ringspun-Baumwolle





L01826 | 01826 **Women´s Justin Tank Top**

100% Baumwolle
XS, S, M, L, XL, XXL
150 g/m² SOL´S

ATOLL BLUE | DEEP BLACK | FRENCH NAVY
GREY MELANGE | LEMON | LIME
ORANGE | ORCHID PINK | RED
ROYAL BLUE | WHITE

Racerback | Geschnitten und genäht | Halbgekämmte, ringgesponnene Baumwolle | Feinrippeinfassung





JT007 | JT007 **Tri-Blend Vest**

50% Polyester / 25% Viskose / 25% Baumwolle (Heather Black: 40% Viskose / 40% Baumwolle / 20% Polyester)
S, M, L, XL, XXL
160 g/m² Just Ts

HEATHER BLACK | HEATHER GREY | SOLID BLACK
SOLID WHITE

Moderne Passform mit Seitennaht | U-Ausschnitt | Einfassung an Halsausschnitt und Armloch | Stilvolles und hautsympathisches Triblend-Gewebe | Oberfläche ideal für Drucke oder Verzierungen | Doppelnaht am Saum | Größenetikett nur für einfaches Rebranding | Worldwide Responsible Accredited Production (WRAP)-zertifizierte Produktion



GILDAN







G64200 | 64200 **Softstyle® Adult Tank Top**

100% Baumwolle (Sport Grey: 90% Baumwolle / 10% Polyester)

S, M, L, XL, XXL

153 g/m² (White: 144 g/m²) Gildan

BLACK	CHARCOAL (SOLID)	NAVY
RED	SPORT GREY (HEATHER)	WHITE

Ringgesponnene Baumwolle | Weiches, ringgesponnenes Material | Hohe Nahtdichte für eine glattere Druckoberfläche | Besatz an Hals und Armlöchern | Leicht tailliert, ohne Seitennähte | Heraustrennbares Etikett



GILDAN







G64200L | 64200L **Softstyle® Women´s Tank Top**

100% Baumwolle

S, M, L, XL, XXL

153 g/m² (White: 144 g/m²) Gildan

BLACK	CHERRY RED	NAVY
WHITE		

Ringgesponnene Baumwolle | Weiches, ringgesponnenes Material | Hohe Nahtdichte für eine glattere Druckoberfläche | Ripp-Strick-Besatz an Halsausschnitt und Ärmeln | Unterer Saum mit Doppelnaht | Tailliert, Seitennähte | Heraustrennbares Etikett

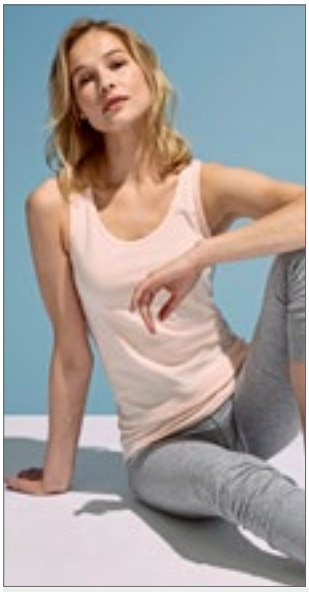

SOL'S the fair spirit



L172 | 11475 **Women´s Tank Top Jane**

100% Baumwolle

S, M, L, XL

150 g/m² SOL´S

ATOLL BLUE	CREAMY BLUE	CREAMY PINK
DEEP BLACK	LEMON	ORANGE
RED	ROYAL BLUE	WHITE

Ripp-Einfassung | Geschnitten und genäht | Halbgekämmte Ringspun-Baumwolle



promodoro







E1050 | 1050 **Men´s Athletic-T**

100% Baumwolle

S, M, L, XL, XXL, 3XL, 4XL, 5XL

150 g/m² Promodoro

BLACK	FIRE RED	GOLD
NAVY	ROYAL	STEEL GREY (SOLID)
WHITE	WILD LIME	

Eingefasster Hals- und Ärmelausschnitt | Doppelnaht am Saum | Single-Jersey | Gekämmte Baumwolle

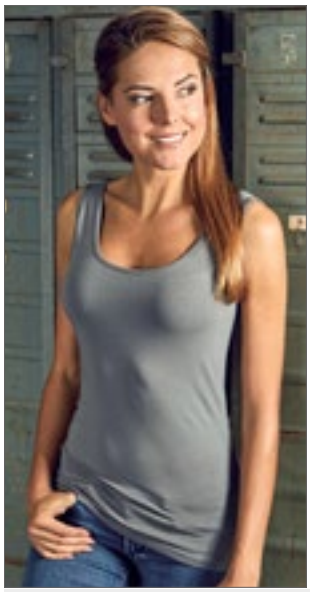

promodoro





E1051 | 1051 **Women´s Tank Top**

95% Baumwolle / 5% Elasthan

XS, S, M, L, XL, XXL, 3XL

180 g/m² Promodoro

BLACK	BRIGHT ROSE	CHERRY BERRY
NAVY	STEEL GREY (SOLID)	WHITE

Figurbetont | Single-Jersey | Neutrales Größenetikett | 95% gekämmte Baumwolle / 5% Elasthan

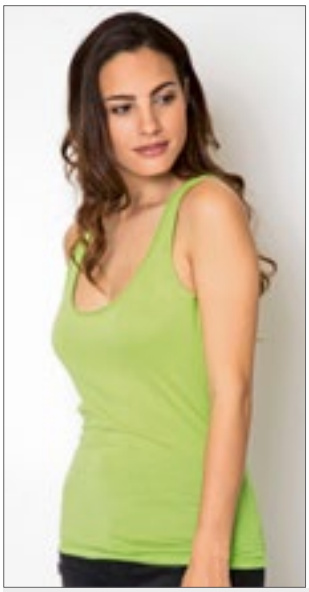

nath







NH280 | PARTY **Women´s Tank Top Party**

100% Baumwolle

S, M, L, XL

165 g/m² Nath

BLACK	BUBBLEGUM	LIGHT BLUE
LIGHT GREEN	LIGHT LILAC	LIGHT PINK
PISTACHIO	RED	WHITE

Halbgekämmte Baumwolle | Ringer-Rücken | Schmale Passform | Seitennähte | Gedrehte Seitennähte für optisch verstärkten Effekt

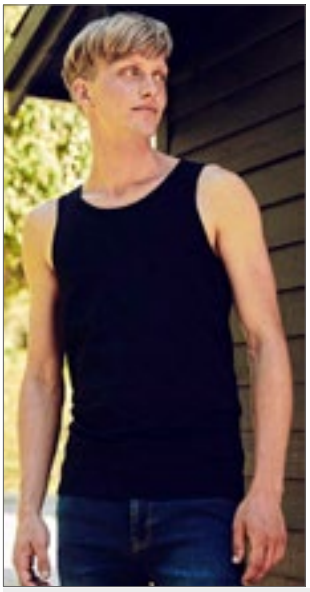



NE61300 | O61300 **Men´s Tank Top**

100% Baumwolle
S, M, L, XL, XXL, 3XL
155 g/m² Neutral

BLACK | NAVY | SPORT GREY | WHITE

Fairtrade-zertifizierte Baumwolle | Gekämmte Bio-Baumwolle | Single-Jersey Strick | Modern Fit | Breite Träger | Kantenband an den Trägern





NE81300 | O81300 **Ladies´ Tank Top**

100% Baumwolle
XS, S, M, L, XL, XXL
155 g/m² Neutral

BLACK | NAVY | SPORT GREY | WHITE

Fairtrade-zertifizierte Baumwolle | Gekämmte Bio-Baumwolle | Single-Jersey Strick | Modern Fit | Breite Träger | Kantenband an den Trägern





MY310 | MY310 **my mate - Men´s Tank Top**

100% Baumwolle (Heather Grey: 85% Baumwolle / 15% Viskose)
S, M, L, XL, XXL, 3XL
160 g/m² Miners mate

BLACK | BURGUNDY | GREY SOLID | HEATHER GREY | NAVY | OLIVE | WHITE

Klassische Passform | Ringgesponnene Baumwolle | Single Jersey | Entfernbares miners mate Etikett | Neutrales Größenetikett im Kragen, seitlich versetzt | Einlaufvorbehandelt und Enzymgewaschen





RY6545 | CA6545 **Men´s Texas Tank Top**

100% Baumwolle (Heather Grey: 85% Baumwolle / 15% Viskose)
S, M, L, XL, XXL
155 g/m² Roly

BLACK 02 | GOLDEN YELLOW 96 | HEATHER GREY 58 | NAVY BLUE 55 | RED 60 | ROYAL BLUE 05 | WHITE 01

Single Jersey | Breite Träger | Leicht taillierter Schnitt | Jersey Einfassung an Hals- und Ärmelausschnitten | Seitennähte | Herausreißbares Label





RY6535 | CA6535 **Women´s Brenda Tank Top**

100% Baumwolle (Heather Grey: 85% Baumwolle / 15% Viskose)
S, M, L, XL, XXL
160 g/m² Roly

BLACK 02 | ELECTRIC BLUE 99 | HEATHER GREY 58 | RED 60 | ROSETTE 78 | TURQUOISE 12 | WHITE 01

Single Jersey | Tank Top mit Racerback | Enganliegend mit tiefem Hals- und weiten Ärmelausschnitt | Seitennähte | Herausreißbares Label





MY320 | MY320 **my mate - Ladies´ Tank Top**

95% Baumwolle / 5% Elasthan (Heather Grey: 80% Baumwolle / 15% Viskose / 5% Elasthan)
XS, S, M, L, XL, XXL
160 g/m² Miners mate

BLACK | BURGUNDY | GREY SOLID | HEATHER GREY | NAVY | OLIVE | WHITE

Körperbetonte Passform | Ringgesponnene Baumwolle | Single Jersey mit Elasthan-Anteil | Entfernbares miners mate Etikett | Neutrales Größenetikett im Kragen, seitlich versetzt | Einlaufvorbehandelt und Enzymgewaschen





S2810 | ST2810 **Tank Top**

100% Baumwolle (Grey Heather: 85% Baumwolle / 15% Viskose)

S, M, L, XL, XXL

160 g/m² Stedman®

BLACK OPAL | GREY HEATHER | WHITE

Ringgesponnene Baumwolle | Single-Jersey | Körperbetonte Passform | Halsausschnitt und Armlöcher mit Einfassung | Seitennähte | Hochwertiges Webetikett im Kragen | Abreißbares Pflegeetikett an der Seitennaht | Waschbar bis 40 °C





S264 | ST2800 **Classic-T Tank Top**

100% Baumwolle

S, M, L, XL, XXL

155 g/m² Stedman®

BLACK OPAL | WHITE

Ringspinn-Baumwolle | Eingefasster Ripp-Kragen | Schlauchware | Waschbar bis 40 °C

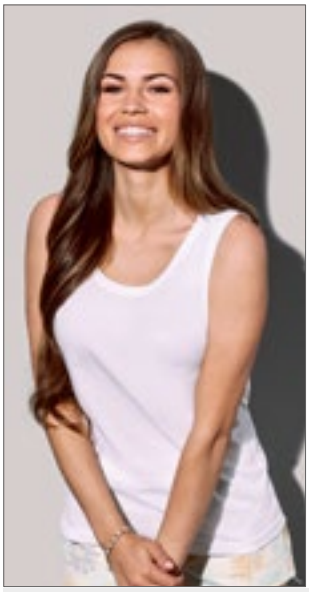



S265 | ST2900 **Classic-T Tank Top Women**

100% Baumwolle

S, M, L, XL

155 g/m² Stedman®

BLACK OPAL | WHITE

Ringspinn-Baumwolle | Eingefasster Ripp-Kragen | Seitennähte | Waschbar bis 40 °C

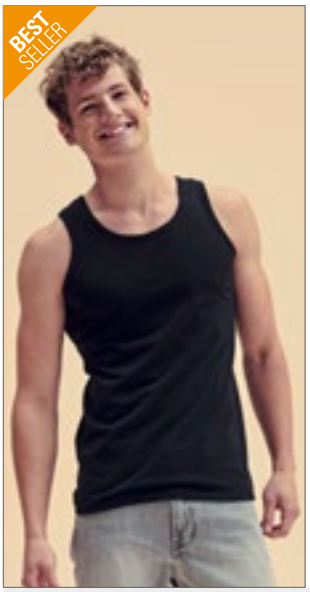



F260 | 61-098-0 **Valueweight Athletic Vest**

100% Baumwolle (Heather Grey: 97% Baumwolle / 3% Polyester)

S, M, L, XL, XXL, 3XL, 4XL, 5XL

165 g/m² (White: 160 g/m²) Fruit of the Loom

S, M, L, XL, XXL, 3XL, 4XL, 5XL

BLACK | HEATHER GREY | WHITE

S, M, L, XL, XXL, 3XL

DEEP NAVY | RED | ROYAL BLUE

Gleichfarbig eingefasster Hals- und Armausschnitt | Höhere Maschendichte für verbesserte Bedruckbarkeit





F262 | 61-376-0 **Ladies´ Valueweight Vest**

100% Baumwolle (Heather Grey: 97% Baumwolle / 3% Polyester)

XS, S, M, L, XL, XXL

165 g/m² (White: 160 g/m²) Fruit of the Loom

BLACK | DEEP NAVY | HEATHER GREY

RED | WHITE

Feminine Passform mit Seitennähten | Gleichfarbig eingefasster Hals- und Armausschnitt | Höhere Maschendichte für verbesserte Bedruckbarkeit





SW420 | SW420 **Racer Back Vest**

95% Baumwolle / 5% Elasthan

S, M, L

170 g/m² Starworld

BLACK | WHITE

Gekämmte Baumwolle | Jersey-Stretch für bessere Formbeständigkeit | Geformte Seitennähte | Einfassung an Kragen und Armlöchern aus T-Shirt-Stoff | Waschbar bis 40 °C



L03980 | 03980 **Unisex Tank Top Crusader**

100% Baumwolle (Grey Melange: 85% Baumwolle / 15% Viskose)
XS, S, M, L, XL, XXL, 3XL
150 g/m² SOL´S

ARCTIC BLUE | DEEP BLACK | FRENCH NAVY
GREY MELANGE | PEACH | WHITE

Bio-Baumwolle (Zertifizierung beantragt) | Jersey 150 | Geschnitten und genäht | Besätze am Ausschnitt | Bequemer Schnitt



L02944 | 02944 **Women´s Jade T-Shirt**

100% Polyester
XS/S (0), M/L (1), XL/XXL (2)
130 g/m² SOL´S

BLACK | CREAMY WHITE | NEON CORAL
WHITE

130 Jersey, 100% Polyester - Baumwoll-Feeling | Leichtes Tank-Top | Geschnitten und genäht | Racerback | Abgerundeter Saum | Für Sublimation geeignet | Kein Label

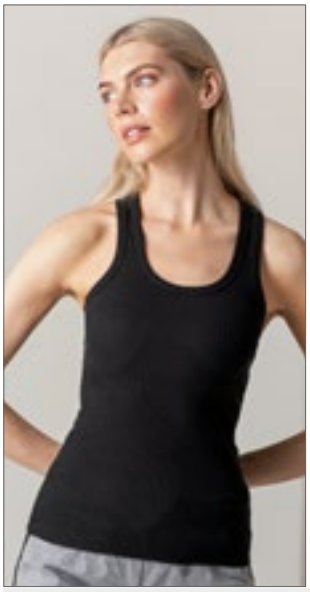

SF150 | SK150 **Women´s Stretch Tank**

96% Baumwolle / 4% Elasthan
S, M, L
240 g/m² SF Women

BLACK | WHITE

Langgeschnittenes, gerippte Shirt mit Racerback-Rücken | Elasthan-Anteil für gute Formbeständigkeit | 2x1-Ripp



SFM123 | SF123 **Men´s Feel Good Stretch Vest**

96% Baumwolle / 4% Elasthan (Heather Grey: 81% Baumwolle / 15% Viskose / 4% Elasthan)
S, M, L, XL, XXL
165 g/m² SF Men

BLACK | WHITE

Heraustrennbares Label für einfaches Umlabeln | Einfassung an Hals und Armlöchern aus gleichem Material | Enzymgewaschen für einzigartig weiches Tragegefühl | Moderne, schmale Passform für Lang-Größen | Doppelnähte an Ärmeln und Saum

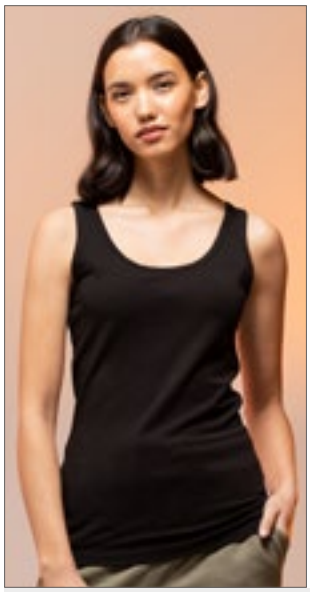

SF123 | SK123 **Women´s Feel Good Stretch Vest**

96% Baumwolle / 4% Elasthan (Heather Grey: 81% Baumwolle / 15% Viskose / 4% Elasthan)
XS, S, M, L, XL, XXL
165 g/m² SF Women

BLACK | WHITE

Herausreißbares Label | Einfassung an Hals und Armlöchern aus gleichem Material | Enzymgewaschen für einzigartig weiches Tragegefühl | Moderne, schmale Passform für Lang-Größen | Doppelnähte an Ärmeln und Saum | Seiten figurbetont abgenäht

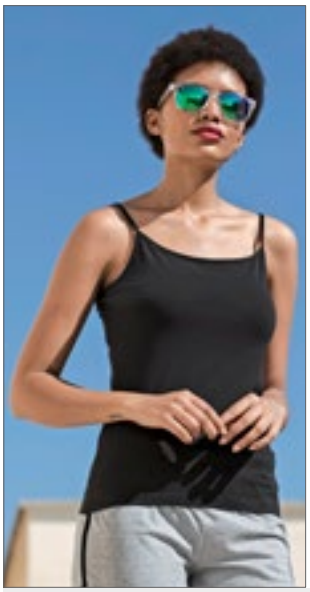

SF126 | SK126 **Women´s Feel Good Stretch Spaghetti Vest**

96% Baumwolle / 4% Elasthan
XS, S, M, L, XL
165 g/m² SF Women

BLACK

Spaghetti-Hemd mit verstellbaren Trägern | Wohlfühl-Stretchmaterial | Enzymspülung für ein einzigartiges weiches Handgefühl | Moderne, schmale Passform für Lang-Größen | Ausschnitt und Armlöcher eingefasst | Saum mit Zwillingsnadelstich | Herausreißbares Label





589

F240 | 61-038-0 **Valueweight Long Sleeve T**

100% Baumwolle (Heather Grey: 97% Baumwolle / 3% Polyester), (Dark Heather Grey: 50% Baumwolle / 50% Polyester)

S, M, L, XL, XXL, 3XL, 4XL, 5XL

165 g/m² (White: 160 g/m²) Fruit of the Loom

S, M, L, XL, XXL, 3XL, 4XL, 5XL

BLACK | HEATHER GREY | WHITE

S, M, L, XL, XXL, 3XL

DARK GREY HEATHER | DEEP NAVY | LIGHT GRAPHITE (SOLID) | RED | ROYAL BLUE

Rundhalsausschnitt mit Baumwolle/Lycra® Ripp | Gleichfarbiges Nackenband | Höhere Maschendichte für verbesserte Bedruckbarkeit





60°

F241 | 61-042-0 **Super Premium Long Sleeve T**

100% Baumwolle

S, M, L, XL, XXL

205 g/m² (White: 190 g/m²) Fruit of the Loom

BLACK | WHITE

Rundhalsausschnitt mit Baumwolle/Lycra® Ripp | Gleichfarbiges Nackenband | Höhere Maschendichte für verbesserte Bedruckbarkeit | Waschbar bis 60 °C



>3XL

F243 | 61-428-0 **Original Long Sleeve T**

100% Baumwolle (Heather Grey: 97% Baumwolle / 3% Polyester)

S, M, L, XL, XXL, 3XL

145 g/m² (White: 135 g/m²) Fruit of the Loom

BLACK | WHITE

Rundhalsausschnitt gerippt mit gleichfarbigem Nackenband | Höhere Maschendichte für bessere Bedruckbarkeit





>3XL

F244 | 61-446-0 **Iconic 150 Classic Long Sleeve T**

100% Baumwolle (Heather Grey: 97% Baumwolle / 3% Polyester)

S, M, L, XL, XXL, 3XL, 4XL, 5XL

150 g/m² (White: 140 g/m²) Fruit of the Loom

S, M, L, XL, XXL, 3XL, 4XL, 5XL

BLACK | HEATHER GREY | WHITE

S, M, L, XL, XXL, 3XL

DEEP NAVY | RED

Gekämmte, ringgesponnene Baumwolle | Schmaler Rundhalsausschnitt 1x1 Ripp | Nackenband







S240 | ST2500 **Classic-T Long Sleeve**

100% Baumwolle (Grey Heather: 85% Baumwolle / 15% Viskose)

S, M, L, XL, XXL

155 g/m² Stedman®

S, M, L, XL, XXL, 3XL

BLACK OPAL | GREY HEATHER | NAVY BLUE | WHITE

S, M, L, XL, XXL

BLUE MIDNIGHT | BRIGHT ROYAL | SCARLET RED

Ringspinn-Baumwolle | Schulter-Nackenband | Schlauchware | Ohne Ärmelbündchen | Waschbar bis 40 °C







S290 | ST2130 **Comfort-T 185 Long Sleeve**

100% Baumwolle (Grey Heather: 85% Baumwolle / 15% Viskose)

S, M, L, XL, XXL

185 g/m² Stedman®

BLACK OPAL | GREY HEATHER | NAVY BLUE | WHITE

Ringspinn-Baumwolle | Schulter-Nackenband | Schlauchware | Ohne Ärmelbündchen | Waschbar bis 40 °C



L03982 | 03982 **Unisex Long Sleeve T-Shirt Pioneer**

100% Baumwolle (Grey Melange: 85% Baumwolle / 15% Viskose)

XS, S, M, L, XL, XXL, 3XL, 4XL

175 g/m² SOL´S

XS, S, M, L, XL, XXL, 3XL, 4XL

DEEP BLACK | FRENCH NAVY | GREY MELANGE | WHITE

XS, S, M, L, XL, XXL, 3XL

BRIGHT RED | DARK BEIGE | GREEN EMPIRE | OFF WHITE

Bio-Baumwolle (Zertifizierung beantragt) | Jersey 175 | Gerippter Rundhalsausschnitt | Necktape | Lange Ärmel | Bündchen aus schwerem 2x1-Ripp | Geschnitten und genäht | Bequemer Schnitt | Seitenschlitze







XO1465 | 1465 **Men´s Roundneck T-Shirt Long Sleeve**

100% Baumwolle

XS, S, M, L, XL, XXL, 3XL

140 g/m² X.O by Promodoro

AZUR BLUE | BERRY | BLACK | FRENCH NAVY | HEATHER GREY | WHITE

Gekämmte Baumwolle | Weiches Griffgefühl | Elastisch | Kragenfassung in self fabric | Neutrales Grössenetikett | Verstärkte Schulternähte | Doppelnähte | Seitennähte







XO1565 | 1565 **Women´s Roundneck T-Shirt Long Sleeve**

100% Baumwolle

XS, S, M, L, XL, XXL, 3XL

140 g/m² X.O by Promodoro

AZUR BLUE | BERRY | BLACK | FRENCH NAVY | HEATHER GREY | WHITE

Gekämmte Baumwolle | Weiches Griffgefühl | Elastisch | Kragenfassung in self fabric | Neutrales Grössenetikett | Verstärkte Schulternähte | Doppelnähte | Seitennähte



Z180L | R-180L-0 **Classic T - Long Sleeve**

100% Baumwolle

XS, S, M, L, XL, XXL, 3XL, 4XL

180 g/m² (White: 175 g/m²) Russell

BLACK | CONVOY GREY (SOLID) | FRENCH NAVY | WHITE

100% ringgesponnene Baumwolle | Klassische Passform | Single Jersey | Schulter-zu-Schulter-Nackenband | 1x1 Rippstrick-Kragen mit Absteppung | Schlauchware







BCTU05T |TU05T Men´s T-Shirt #E150 Long Sleeve

100% Baumwolle (Sport Grey: 85% Baumwolle / 15% Viskose)

S, M, L, XL, XXL, 3XL, 4XL

145 g/m² B&C

S, M, L, XL, XXL, 3XL, 4XL

BLACK | NAVY | RED | ROYAL BLUE | SPORT GREY (HEATHER) | WHITE

S, M, L, XL, XXL, 3XL

BEAR BROWN | BOTTLE GREEN | DARK GREY (SOLID) | MILLENNIAL PINK | ORANGE | URBAN KHAKI

100% einlaufvorbehandelte, ringgesponnene Baumwolle | Moderne Mainstream-Passform | Schlauchwaren-Ausführung | Schmaler gerippter Kragen sorgt für einen modernen Look | Nackenband für sauberen Abschluss | Satin-Label | Widerstandsfähiges Material mit weichem Griff | B&C Collection ist Mitglied der Fair Wear Foundation







BCTW06T |TW06T Women´s T-Shirt #E150 Long Sleeve

100% Baumwolle (Sport Grey: 85% Baumwolle / 15% Viskose)

XS, S, M, L, XL, XXL, 3XL

145 g/m² B&C

XS, S, M, L, XL, XXL, 3XL

BLACK | NAVY | RED | ROYAL BLUE | SPORT GREY (HEATHER) | WHITE

XS, S, M, L, XL, XXL

BEAR BROWN | BOTTLE GREEN | DARK GREY (SOLID) | MILLENNIAL PINK | ORANGE | URBAN KHAKI

100% einlaufvorbehandelte, ringgesponnene Baumwolle | Moderne Mainstream-Passform | Seitennähte | Schmaler gerippter Kragen zur Betonung des modernen Halsausschnitts | Kann aufgrund der Länge in oder über der Hose getragen werden | Satin-Label | Widerstandsfähiges Material mit weichem Griff | B&C Collection ist Mitglied der Fair Wear Foundation







BCTU07T |TU07T Men´s T-Shirt #E190 Long Sleeve

100% Baumwolle (Sport Grey: 85% Baumwolle / 15% Viskose)

S, M, L, XL, XXL, 3XL, 4XL

185 g/m² B&C

S, M, L, XL, XXL, 3XL, 4XL

BLACK | NAVY | RED | ROYAL BLUE | SPORT GREY (HEATHER) | WHITE

S, M, L, XL, XXL, 3XL

BURGUNDY | DARK GREY (SOLID) | URBAN ORANGE | URBAN PURPLE

100% einlaufvorbehandelte, ringgesponnene Baumwolle | Moderne Mainstream-Passform | Schlauchwaren-Ausführung | Schmaler gerippter Kragen sorgt für einen modernen Look | Nackenband für sauberen Abschluss | Satin-Label | Widerstandsfähiges Material mit weichem Griff | Schweres Gewebe, 190 g/m² | B&C Collection ist Mitglied der Fair Wear Foundation







BCTW08T |TW08T Women´s T-Shirt #E190 Long Sleeve

100% Baumwolle (Sport Grey: 85% Baumwolle / 15% Viskose)

XS, S, M, L, XL, XXL, 3XL

185 g/m² B&C

XS, S, M, L, XL, XXL, 3XL

BLACK | NAVY | RED | ROYAL BLUE | SPORT GREY (HEATHER) | WHITE

XS, S, M, L, XL, XXL

BURGUNDY | DARK GREY (SOLID) | URBAN ORANGE | URBAN PURPLE

100% einlaufvorbehandelte, ringgesponnene Baumwolle | Moderne Mainstream-Passform | Seitennähte | Schmaler gerippter Kragen zur Betonung des modernen Halsausschnitts | Kann aufgrund der Länge in oder über der Hose getragen werden | Satin-Label | Widerstandsfähiges Material mit weichem Griff | Schweres Gewebe, 190 g/m² | B&C Collection ist Mitglied der Fair Wear Foundation

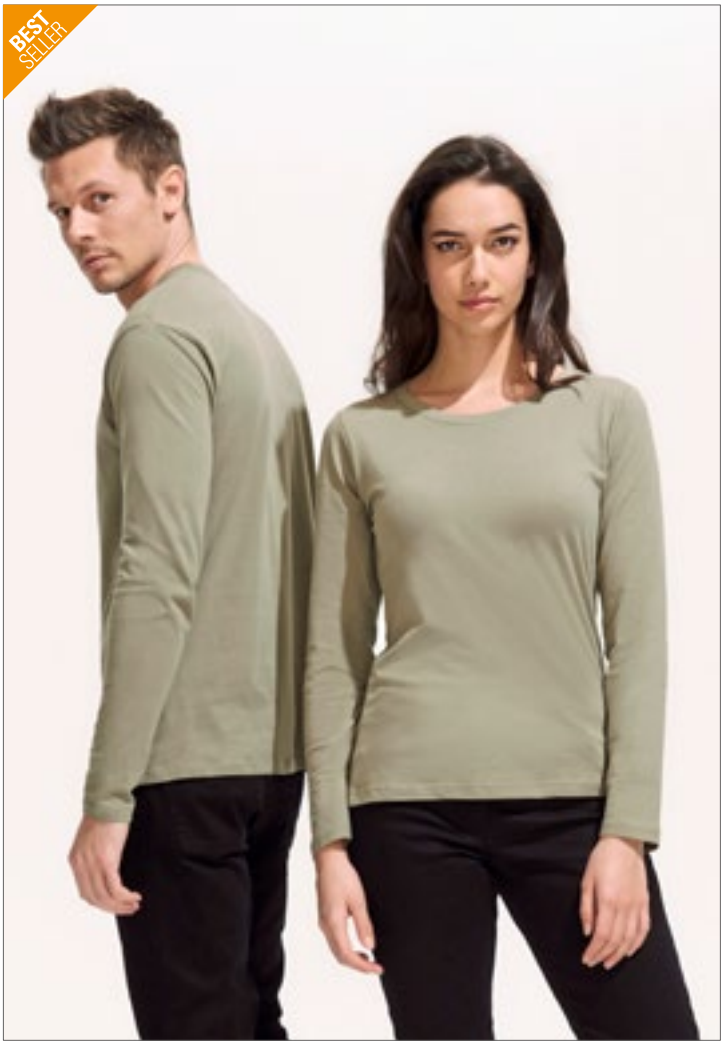

SOL'S the fair spirit

L241 | 11420 T-Shirt Monarch Long Sleeve

100% Baumwolle (Grey Melange: 85% Baumwolle / 15% Viskose)

S, M, L, XL, XXL, 3XL, 4XL, 5XL

150 g/m² SOL´S

AQUA	DARK GREY (SOLID)	DEEP BLACK
GREY MELANGE	KELLY GREEN	KHAKI
NAVY	ORANGE	OXBLOOD
RED	ROYAL BLUE	ULTRAMARINE
WHITE		

Halbgekämmte Ringspun-Baumwolle | Elasthan Ripp-Strick-Rundhals | Verstärkendes Nackenband | Ärmel ohne Bündchen | Schlauchware





L245 | 11425 Women´s Long Sleeves-T Majestic

100% Baumwolle (Grey Melange: 85% Baumwolle / 15% Viskose)

S, M, L, XL, XXL

150 g/m² SOL´S

AQUA	DARK GREY (SOLID)	DEEP BLACK
GREY MELANGE	KELLY GREEN	KHAKI
NAVY	ORANGE	ORCHID PINK
OXBLOOD	RED	ROYAL BLUE
ULTRAMARINE	WHITE	

Halbgekämmte Ringspun-Baumwolle | Figurbetonter Schnitt | Weiter Kragen | Rundhals mit Elasthan Feinripp-Rand | Verstärkendes Nackenband | Ärmel ohne Bündchen | Geschnitten und genäht



SOL'S the fair spirit

L02074 | 02074 Men´s Long Sleeve T-Shirt Imperial

100% Baumwolle

XS, S, M, L, XL, XXL, 3XL, 4XL

190 g/m² SOL´S

XS, S, M, L, XL, XXL, 3XL, 4XL

BOTTLE GREEN	DARK KHAKI	DEEP BLACK
FRENCH NAVY	GREY MELANGE	WHITE

S, M, L, XL, XXL, 3XL

CHARCOAL MELANGE	MOUSE GREY (SOLID)	ORANGE
OXBLOOD	ROYAL BLUE	

XS, S, M, L, XL, XXL, 3XL

RED

Gerippter Rundhalsausschnitt mit Elasthan | Lange Ärmel | Schlauchware | Nackenband | Abreißetikett





L02075 | 02075 Women´s Long Sleeve T-Shirt Imperial

100% Baumwolle

S, M, L, XL, XXL

190 g/m² SOL´S

BOTTLE GREEN	CHARCOAL MELANGE	DARK KHAKI
DEEP BLACK	FRENCH NAVY	GREY MELANGE
MOUSE GREY (SOLID)	ORANGE	OXBLOOD
RED	ROYAL BLUE	WHITE

Gerippter Rundhalsausschnitt | Lange Ärmel | Geschnitten und genäht | Passgenauer Schnitt | Nackenband



BELLA+CANVAS



CV3501 | 3501 **Unisex Jersey Long Sleeve Tee**

100% Baumwolle
XS, S, M, L, XL, XXL
145 g/m² Canvas

BLACK | DARK GREY | MILITARY GREEN | NAVY | WHITE

Gekämmte und ringgesponnene Airlume-Baumwolle | Mit Seitennaht | Unisex-Größe | Gerippter Ärmelabschluss | TearAway Label



BELLA+CANVAS

CV3501CVC | 3501CVC **Unisex Heather CVC Long Sleeve Tee**

52% Baumwolle / 48% Polyester
XS, S, M, L, XL, XXL
145 g/m² Canvas

DARK GREY HEATHER

Gekämmte und ringgesponnene Airlume-Baumwolle | Mit Seitennaht | Unisex-Größe | Gerippter Ärmelabschluss | TearAway Label | Melierte Struktur



promodoro



E4099 | 4099 **Men´s Premium-T Long Sleeve**

100% Baumwolle
S, M, L, XL, XXL, 3XL, 4XL, 5XL
180 g/m² Promodoro

BLACK | FIRE RED | NAVY | STEEL GREY (SOLID) | WHITE

Langarm T-Shirt | Single-Jersey | Ringgesponnene, gekämmte Baumwolle | Schlauchware



GILDAN



G64400 | 64400 **Softstyle® Adult Long Sleeve T-Shirt**

100% Baumwolle (Sport Grey: 90% Baumwolle / 10% Polyester)
S, M, L, XL, XXL
153 g/m² (White: 144 g/m²) Gildan

BLACK | CHARCOAL (SOLID) | NAVY | RED | ROYAL | SPORT GREY (HEATHER) | WHITE

Ringgesponnene Baumwolle | Weiches, ringgesponnenes Material | Hohe Nahtdichte für eine glattere Druckoberfläche | 1,6 cm Ripp-Kragen | Nacken- und Schulterband | Doppelnaht an Ärmel und Saum | Eurofit, Seitennähte | Heraustrennbares Etikett



GILDAN

GILDAN Ultra Cotton







G2400 | 2400 **Ultra Cotton™ Long Sleeve T-Shirt**

100% Baumwolle (Ash Grey: 99% Baumwolle / 1% Polyester), (Sport Grey: 90% Baumwolle / 10% Polyester), (Dark Heather, Safety Green, Safety Orange: 50% Baumwolle / 50% Polyester)

S, M, L, XL, XXL

203 g/m² (White: 193 g/m²) Gildan

ASH GREY (HEATHER)	BLACK	CARDINAL RED	CAROLINA BLUE
CHARCOAL (SOLID)	DARK CHOCOLATE	DARK HEATHER	FOREST GREEN
GOLD	IRISH GREEN	LIGHT BLUE	LIGHT PINK
MAROON	NAVY	ORANGE	RED
ROYAL	SAFETY GREEN	SAFETY ORANGE	SPORT GREY (HEATHER)
WHITE			

Klassisch schwere Qualität | 2,2 cm Ripp-Kragen | Nacken- und Schulterband | Unterer Saum mit Doppelnaht | Gerippte Ärmelbündchen | Klassischer Schnitt, ohne Seitennähte | Heraustrennbares Etikett



GILDAN

GILDAN HAMMER



NEW COLOUR

GH400 | H400 **Hammer Adult Long Sleeve T-Shirt**

100% Baumwolle (Graphite Heather: 50% Baumwolle / 50% Polyester), (Sport Grey: 90% Baumwolle / 10% Polyester)

S, M, L, XL, XXL, 3XL, 4XL

203 g/m² (White: 193 g/m²) Gildan

BLACK	GRAPHITE HEATHER	SPORT DARK NAVY	SPORT GREY (HEATHER)
WHITE			

Ringgesponnene Baumwolle | Schweres, weiches, ringgesponnenes Material | 2,2 cm Ripp-Kragen | Nacken- und Schulterband | Gerippte Ärmelbündchen | Unterer Saum mit Doppelnaht | Moderner, klassischer Schnitt, Seitennähte | Heraustrennbares Etikett



Tee Jays









TJ8007 | 8007 **Long Sleeve Fashion Sof Tee**

100% Baumwolle

S, M, L, XL, XXL, 3XL, 4XL, 5XL

185 g/m² Tee Jays

BLACK	WHITE

100% ringgesponnene, gekämmte Baumwolle | 2-lagiger Kragen mit Elasthan | Schulter-zu-Schulter Nackenband | Doppelt einlaufvorbehandelte Baumwolle | Doppelt genäht | Ärmelbündchen mit Elasthan



RUSSELL pure organic









Z100M | R-100M-0 **Men´s Pure Organic Long Sleeve Tee**

100% Baumwolle

XS, S, M, L, XL, XXL, 3XL

160 g/m² Russell Pure Organic

BLACK	FRENCH NAVY	WHITE

Moderne, körperbetonte Passform | Single Jersey | 100% gekämmte, ringgesponnene Bio-Baumwolle | Speziell gefertigtes Schulter-zu-Schulter-Nackenband für mehr Stabilität und ein edles Erscheinungsbild | Label free: Größenetikett im Nacken (inkl. Produktnummer) | Schmales Kragenbündchen mit Lycra® | Seitennähte für optimale Passform | Angenehm leichter und kühler Warengriff | Glatte Oberfläche für beste Druckergebnisse

02

FASHION T-SHIRTS



NX5080 133

83 RUNDHALS

101 V-NECK

117 ÄRMELLOS

124 LANGARM

131 CROPPED

135 BASEBALL

139 CONTRAST & RINGER

147 HENLEY





BCTM046 | TM046 **Inspire Slub T /Men_°**

100% Baumwolle
S, M, L, XL, XXL, 3XL
120 g/m² B&C

CHIC ANTHRACITE | CHIC BLACK | CHIC NAVY
CHIC PURE WHITE | CHIC RED

100% gekämmte, ringgesponnene Bio-Baumwolle | Seitennähte sorgen für eine optimale Passform | Kragen- und Schulternähte sind mit einem weichen Kantenband verstärkt | Schmaler Kragen aus identischem Material für eine moderne, aktuelle Optik | Neutrales Größenlabel ohne Branding | B&C Collection ist Mitglied der Fair Wear Foundation





BCTW047 | TW047 **Inspire Slub T / Women_°**

100% Baumwolle
XS, S, M, L, XL, XXL
120 g/m² B&C

CHIC ANTHRACITE | CHIC BLACK | CHIC NAVY
CHIC PURE WHITE | CHIC RED

100% gekämmte, ringgesponnene Bio-Baumwolle | Rundhalsausschnitt | Legerer Fit mit streifiger Struktur | Seitennähte sorgen für eine optimale Passform | Die Kragennähte sind mit einem weichen Kantenband verstärkt | Schmaler Kragen aus identischem Material für eine moderne, aktuelle Optik | Neutrales Größenlabel ohne Branding | B&C Collection ist Mitglied der Fair Wear Foundation





TJ5062 | 5062 **Men´s Roll-Up Tee**

100% Baumwolle (Heather Grey: 85% Baumwolle / 15% Viskose)
S, M, L, XL, XXL, 3XL
160 g/m² Tee Jays

BLACK | HEATHER GREY | WHITE

Taillierte, lockere Passform | Weiter Halsausschnitt mit schmalem, geripptem Ausschnitt | Band von Schulter zu Schulter | Doppelt einlaufvorbehandelt | 100% ringgesponnene, gekämmte Baumwolle





NE60012 | O60012 **Men´s Roll Up Sleeve T-Shirt**

100% Baumwolle
S, M, L, XL, XXL, 3XL
155 g/m² Neutral

ASH GREY | BLACK | BORDEAUX
BOTTLE GREEN | DARK HEATHER | DUSTY INDIGO
MILITARY | NAVY | RED
SPORT GREY | WHITE

Fairtrade-zertifizierte Baumwolle | Zertifizierte, gekämmte Bio-Baumwolle | Single-Jersey Strick | Modern Fit | Kurze Ärmel | Rundhalsausschnitt | Nackenband innen | Hochkrempel-Detail an den Ärmeln





NE80012 | O80012 **Ladies´ Roll Up Sleeve T-Shirt**

100% Baumwolle
XS, S, M, L, XL, XXL
155 g/m² Neutral

ASH GREY | BLACK | BORDEAUX
BOTTLE GREEN | DARK HEATHER | DUSTY INDIGO
MILITARY | NAVY | RED
SPORT GREY | WHITE

Fairtrade-zertifizierte Baumwolle | Zertifizierte, gekämmte Bio-Baumwolle | Single-Jersey Strick | Modern Fit | Kurze Ärmel | Rundhalsausschnitt | Nackenband innen | Hochkrempel-Detail an den Ärmeln





TJ5063 | 5063 **Women´s Roll-Up Tee**

100% Baumwolle (Heather Grey: 85% Baumwolle / 15% Viskose)
S, M, L, XL, XXL
160 g/m² Tee Jays

BLACK | HEATHER GREY | WHITE

Taillierte, lockere Passform | Weiter Halsausschnitt mit schmalem, geripptem Ausschnitt | Band von Schulter zu Schulter | Doppelt einlaufvorbehandelt | 100% ringgesponnene, gekämmte Baumwolle







TJ5060 | 5060 Men´s Raw-Edge Tee

100% Baumwolle
S, M, L, XL, XXL, 3XL
160 g/m² Tee Jays

BLACK | NAVY | OLIVE | WHITE

Taillierte, lockere Passform | Weiter Halsausschnitt mit abgesetztem Kragen mit unversäuberter Kante | Band von Schulter zu Schulter | Doppelt einlaufvorbehandelt | 100% ringgesponnene, gekämmte Baumwolle

JT032 | JT032 Unisex Surf T

99% Baumwolle / 1% Polyester
XS, S, M, L, XL, XXL
160 g/m² Just Ts

SURF BLUE | SURF OCEAN | SURF PINK | SURF PURPLE | SURF YELLOW

Moderne Passform mit Seitennaht | Kurze Ärmel | Größenetikett nur für einfaches Rebranding | Texturierter Stoff | Oberfläche ideal für Drucke oder Verzierungen | Nackenband | Gerippter Rundhalsausschnitt | Ärmel und unterer Saum mit Zwillingsnadelstich-Detail | Worldwide Responsible Accredited Production (WRAP)-zertifizierte Produktion

JT004 | JT004 Electric Tri-Blend T

50% Polyester / 25% Viskose / 25% Baumwolle
S, M, L, XL, XXL
160 g/m² Just Ts

ELECTRIC GREEN | ELECTRIC ORANGE | ELECTRIC PINK | ELECTRIC YELLOW

Moderne Passform mit Seitennaht | Kurze Ärmel | Nur Größenetikett für einfaches Rebranding – Schwarz mit Farbcodierung für Unisex | Triblend-Gewebe für Style und Tragekomfort | Oberfläche für Druck oder Stickerei geeignet | Nackenband | Gerippter Rundhalsausschnitt | Ärmel und unterer Saum mit Zwillingsnadelstich-Detail







JT099 | JT099 Washed T

55% Baumwolle / 45% Polyester
XS, S, M, L, XL, XXL, 3XL
165 g/m² Just Ts

WASHED ARCTIC WHITE | WASHED BURGUNDY | WASHED CHARCOAL | WASHED FIRE RED | WASHED JET BLACK | WASHED NEW FRENCH NAVY | WASHED PURPLE | WASHED SAPPHIRE BLUE

55% Ringspun-Baumwolle / 45% Polyester | Washed-out-Optik | Moderner und stylisher Schnitt mit Seitennähten | Weiche Haptik | Gerippter Rundhalsausschnitt | Kurzärmelig | Eingesetzte Ärmel | Durch die verwaschene Optik ist jedes Kleidungsstück ein Unikat | Doppelnähte an Ärmeln und unterem Saum | Ideale Druck- und Stickoberfläche | Worldwide Responsible Accredited Production (WRAP)-zertifizierte Produktion

XO1545 | 1545 Women´s Deep Scoop T-Shirt

100% Baumwolle
XS, S, M, L, XL, XXL, 3XL
140 g/m² X.O by Promodoro

AZUR BLUE | BERRY | BLACK | BRIGHT ROSE | FRENCH NAVY | HEATHER BLACK | HEATHER GREY | HEATHER NAVY | OLIVE | PETROL | STEEL GREY (SOLID) | WHITE

Gekämmte Baumwolle | Elegantes weiches Griffgefühl | Elastisch | Kragenfassung in self fabric | Neutrales Grössenetikett | Verstärkte Schulternähte | Doppelnähte | Seitennähte | Schmal geschnitten

NX3602 | 3602 Men´s Cotton Long Body Crew

100% Baumwolle (Heather Grey: 90% Baumwolle / 10% Polyester)
S, M, L, XL, XXL
145 g/m² Next Level Apparel

BLACK | HEATHER GREY | WHITE

Feine Jerseyware | 100% gekämmte Ringspun-Baumwolle (Heather Grey: 90% Baumwolle / 10% Polyester) | Rundhalsausschnitt | Eingesetzter 1x1-Feinripp-Kragen | TearAway Label



mantis





P120 | M120 **Men´s Raw Scoop T**

100% Baumwolle (Charcoal Grey Melange: 60% Baumwolle / 40% Polyester)
S, M, L, XL
150 g/m² Mantis

BLACK | CHARCOAL GREY MELANGE | WHITE

Zertifizierung als Bio-Baumwolle in Arbeit | Single-Jersey | Moderner Schnitt | Etwas weiterer und tieferer Halsausschnitt | Ungesäumte Schnittkanten am Halsausschnitt | Abreißetikett



mantis

P126 | M126 **Men´s Organic Long Length T**

100% Baumwolle
S, M, L, XL
150 g/m² Mantis

BLACK | WHITE

Zertifizierung als Bio-Baumwolle in Arbeit | Bio-Jersey | Länger geschnitten | Abgerundeter Saum | Modisch weiter Schnitt | Ripp-Halsausschnitt | Abreißetikett



BELLA+CANVAS



CV3006 | 3006 **Men´s Long Body Urban Tee**

100% Baumwolle (Heather Farben: 52% Baumwolle / 48% Polyester)
S, M, L, XL, XXL
142 g/m² Canvas

BLACK | DARK GREY HEATHER | HEATHER OLIVE | HEATHER STONE | NAVY | WHITE

Gekämmte Ringspun-Airlume-Baumwolle | Mit Seitennaht | Für den Einzelhandel geeignet | Längerer Body | Leicht geschwungener Saum unten



BELLA+CANVAS



CV3413 | 3413 **Unisex Triblend Crew Neck T-Shirt**

50% Polyester / 25% Baumwolle / 25% Viskose
XS, S, M, L, XL, XXL
128 g/m² Canvas

AQUA TRIBLEND (HEATHER)	ATHLETIC GREY TRIBLEND (HEATHER)	BLUE TRIBLEND (HEATHER)
BRICK TRIBLEND	BROWN TRIBLEND (HEATHER)	CARDINAL TRIBLEND (HEATHER)
CHARCOAL-BLACK TRIBLEND (HEATHER)	CLAY TRIBLEND (HEATHER)	DENIM TRIBLEND (HEATHER)
DUSTY BLUE TRIBLEND	EMERALD TRIBLEND (HEATHER)	GRASS GREEN TRIBLEND (HEATHER)
GREEN TRIBLEND (HEATHER)	GREY TRIBLEND (HEATHER)	ICE BLUE TRIBLEND (HEATHER)
MAROON TRIBLEND (HEATHER)	MAUVE TRIBLEND (HEATHER)	MILITARY GREEN TRIBLEND
MINT TRIBLEND (HEATHER)	MUSTARD TRIBLEND	NAVY TRIBLEND (HEATHER)
OLIVE TRIBLEND (HEATHER)	ORANGE TRIBLEND (HEATHER)	PEACH TRIBLEND (HEATHER)
PURPLE TRIBLEND (HEATHER)	RED TRIBLEND (HEATHER)	SEA GREEN TRIBLEND (HEATHER)
SOLID BLACK TRIBLEND	SOLID NAVY TRIBLEND	SOLID RED TRIBLEND
SOLID WHITE TRIBLEND	STEEL BLUE TRIBLEND (HEATHER)	TEAL TRIBLEND (HEATHER)
TRUE ROYAL TRIBLEND (HEATHER)	WHITE FLECK TRIBLEND (HEATHER)	YELLOW GOLD TRIBLEND (HEATHER)

50% Polyester / 25% gekämmte Ringspun-Baumwolle / 25% Viscose | Drei verschiedene Faserkomponenten | Meliert | Mischgewebe | Mit Seitennaht | Unisex | Leicht körperbetonte Passform | BellaCanvasTriblendT



mantis



NEW COLOUR

OEKO-TEX® STANDARD 100

P80 | M80 **Men´s Roll Sleeve T**

100% Baumwolle (Charcoal Grey Melange: 60% Baumwolle / 40% Polyester), (Heather Grey Melange: 85% Baumwolle / 15% Viskose)

S, M, L, XL, XXL

150 g/m² Mantis

S, M, L, XL, XXL

BLACK | WHITE

S, M, L, XL

CHARCOAL GREY MELANGE | HEATHER GREY MELANGE | MUSTARD | SOFT OLIVE

Zertifizierung als Bio-Baumwolle in Arbeit, ringgesponnen und gekämmt | Single Jersey | Aufgerollte Ärmel, befestigt mit einem Riegelstich | Modern Fit | Schmaler Ripp-Halsausschnitt | Abreißetikett

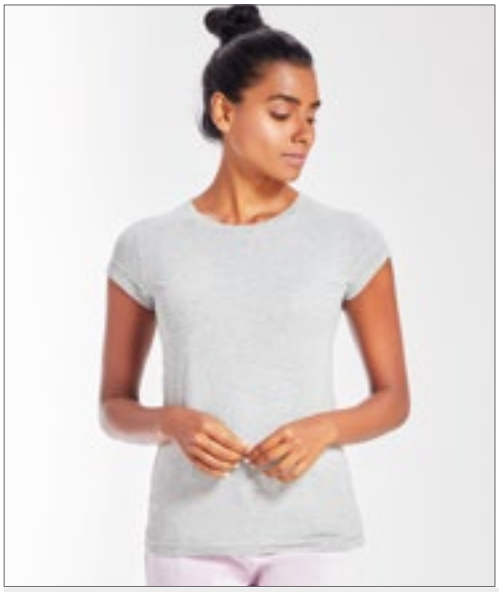

mantis



NEW COLOUR

OEKO-TEX® STANDARD 100

P81 | M81 **Women´s Roll Sleeve T**

100% Baumwolle (Charcoal Grey Melange: 60% Baumwolle / 40% Polyester), (Heather Grey Melange: 85% Baumwolle / 15% Viskose)

XS, S, M, L, XL

150 g/m² Mantis

BLACK | CHARCOAL GREY MELANGE | HEATHER GREY MELANGE | MUSTARD | SOFT OLIVE | WHITE

Zertifizierung als Bio-Baumwolle in Arbeit, ringgesponnen und gekämmt | Single Jersey | Modern Fit | Aufgerollte Ärmel, befestigt mit einem Riegelstich | Schmaler Ripp-Halsausschnitt | Länger geschnitten



SOL'S the fair spirit



NEW COLOUR

OEKO-TEX® STANDARD 100

L01406 | 01406 **Women´s Round Neck T-Shirt Melba**

100% Baumwolle (Grey Melange: 85% Baumwolle / 15% Viskose)

S, M, L

115 g/m² SOL´S

CARIBBEAN BLUE | CORAL | CREAMY PINK | DARK PINK | DEEP BLACK | DENIM | GREY MELANGE | WHITE

Rundhalsausschnitt | Nahtlose Ärmelöffnungen | Aufgeschlagene Ärmel | Geschnitten und genäht



SOL'S the fair spirit



NEW COLOUR

OEKO-TEX® STANDARD 100

L02079 | 02079 **Women´s Low-Cut Round Neck T-Shirt Metropolitan**

100% Baumwolle (Grey Melange: 85% Baumwolle / 15% Viskose)

S, M, L, XL, XXL

150 g/m² SOL´S

CREAMY GREEN | CREAMY PINK | DEEP BLACK | EMERALD | FLASH PINK | FRENCH NAVY | GREY MELANGE | HIBISCUS | ROYAL BLUE | TANGO RED | WHITE

Halbgekämmte Ringspun-Baumwolle | Tiefer Halsausschnitt | Ripp-Kragen | Kurze Ärmel | Nackenband | Kein Label



JAMES & NICHOLSON



OEKO-TEX® STANDARD 100

JN8015 | 8015 **Ladies´ Slub-T**

100% Baumwolle

XS, S, M, L, XL, XXL

130 g/m² James&Nicholson

CHILI | DENIM | DUSTY OLIVE | GRAPHITE (SOLID) | HORIZON BLUE | LIGHT GREY | SOFT PINK

Damen T-Shirt im Vintage-Look | Single-Jersey aus Flammgarn und Bio-Baumwolle | Aufwändige Spray Print-Technik | Doppellagiger Rollsaum am Halsausschnitt | Ärmel und Saum | Leicht tailliert





S9220 | ST9220 **Slub Organic T-Shirt**

100% Baumwolle
S, M, L, XL, XXL
130 g/m² Stedman®

BLACK OPAL | SLATE GREY (SOLID) | WHITE

100% Ringspinn-Bio-Baumwolle | Single-Jersey | Slub-Garn für strukturierte Optik | Eingefasster Rippkragen | Seitennähte | Kleines Größenetikett im Nacken | Pflegeetikett in der Seitennaht





S9320 | ST9320 **Slub Organic T-Shirt Women**

100% Baumwolle
S, M, L, XL
130 g/m² Stedman®

BLACK OPAL | SLATE GREY (SOLID) | WHITE

100% Ringspinn-Bio-Baumwolle | Single-Jersey | Slub-Garn für strukturierte Optik | Eingefasster Rippkragen | Seitennähte | Kleines Größenetikett im Nacken | Pflegeetikett in der Seitennaht





JN8003 | 8003 **Ladies´ T Pocket**

100% Baumwolle
XS, S, M, L, XL, XXL
120 g/m² James&Nicholson

BLACK | BLACK HEATHER | NAVY | RED | WHITE

Damen T-Shirt mit modischer Brusttasche | 100% gekämmte, ringgesponnene Bio-Baumwolle, Single Jersey | Halsferner Rundhalsausschnitt | Bündchen mit Elasthan | Brusttasche mit Rollsaum 7 x 8 cm | Leicht tailliert | Tear off!®- Label

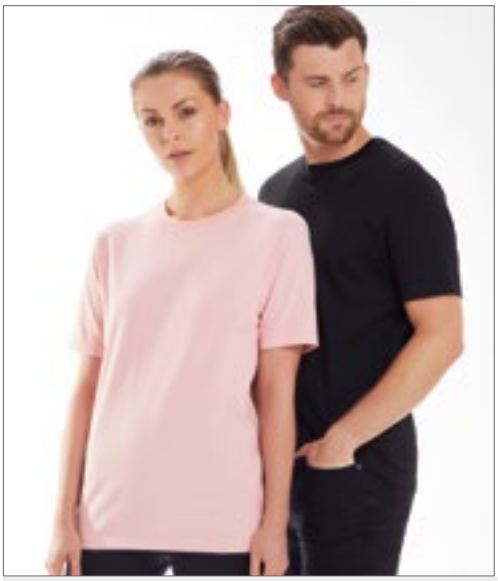





P03 | M03 **Essential Heavy T**

100% Baumwolle
XS, S, M, L, XL, XXL, 3XL
220 g/m² Mantis

BLACK | HEATHER GREY | NAVY | SOFT PINK | WHITE

Zertifizierung als Bio-Baumwolle in Arbeit | Single-Jersey | Unisex-Style | Weiche, schwere Bio-Baumwolle | Entspannter Schnitt | Doppelnaht an Ärmeln und Saum | Ausschnitt aus 1x1 Feinripp | Abreißbares Nackenetikett | Pflegeetikett mit QR-Code zur Rückverfolgung der Lieferkette und Prüfung der positiven Auswirkungen des Kaufs von Biomaterialien | Pflegeetikett aus Bio-Baumwolle







SFM140 | SF140 **Unisex Organic T**

100% Baumwolle
XXS, XS, S, M, L, XL, XXL, 3XL, 4XL
150 g/m² SF Men

BLACK | WHITE

Unisex-T-Shirt mit bequemer Passform | Bio-Baumwolle | Single-Jersey | Eingesetzte Ärmel | Gerippter Rundhalsausschnitt | Doppelnähte an Saum und Bündchen | Kein Label | Wiederverschließbare, wiederverwertbare Beutel – zu 100 % aus recyceltem Kunststoff



miners mate





MY112 | MY112 **my pure mate - Unisex Tee**

100% Baumwolle (Heather Grey: 90% Baumwolle / 10% Viskose)

XXS, XS, S, M, L, XL, XXL, 3XL

160 g/m²

Miners mate pure mate

BLACK | HEATHER GREY | MUSTARD | NAVY | RED | SOFT BLUE | SOFT OLIVE | WHITE

100% gekämmte, ringgesponnene, Fairtrade-zertifizierte Bio-Baumwolle für eine glatte Oberfläche und perfekte Veredelungsergebnisse | Single Jersey | Gerader Schnitt mit Seitennähten für eine moderne Passform | Set-In Ärmel | Modisch vorverlegte Schulternaht für hohen Tragekomfort | 2x1 Ripp-Kragen, Krageneinfassung mit zusätzlicher Ziernaht | Tear Away: das Markenlabel ist heraustrennbar und gleichzeitig kann man das 3-lagige Etikett mit Angaben zur Zertifizierung beibehalten | Neutrales Größenetikett seitlich versetzt in der Nackennaht









MY110 | MY110 my mate - Men´s Tee

Uni Farben: 100% Baumwolle; Heather Farben: 60% Baumwolle / 40% Polyester; Heather Grey: 85% Baumwolle / 15% Viskose

S, M, L, XL, XXL, 3XL

160 g/m²

Miners mate

BLACK/BLACK
BLACK/HEATHER BLACK
BURGUNDY/HEATHER BURGUNDY
GREY SOLID/HEATHER GREY
HEATHER GREY/GREY SOLID
NAVY/HEATHER NAVY
OLIVE/HEATHER OLIVE
WHITE/WHITE

Klassische Passform | Ringgesponnene Baumwolle | Single Jersey | Entfernbares miners mate Etikett | Neutrales Größenetikett im Kragen, seitlich versetzt | Einlaufvorbehandelt und Enzymgewaschen

MY120 | MY120 my mate - Ladies´ Tee

Uni Farben: 95% Baumwolle / 5% Elasthan; Heather Farben: 60% Baumwolle / 35% Polyester / 5% Elasthan; Heather Grey: 80% Baumwolle / 15% Viskose / 5% Elasthan

XS, S, M, L, XL, XXL

160 g/m²

Miners mate

BLACK/BLACK
BLACK/HEATHER BLACK
BURGUNDY/HEATHER BURGUNDY
GREY SOLID/HEATHER GREY
HEATHER GREY/GREY SOLID
NAVY/HEATHER NAVY
OLIVE/HEATHER OLIVE
WHITE/WHITE

Körperbetonte Passform | Ringgesponnene Baumwolle | Single Jersey mit Elasthan-Anteil | Entfernbares miners mate Etikett | Neutrales Größenetikett im Kragen, seitlich versetzt | Einlaufvorbehandelt und Enzymgewaschen









MY111 | MY111 **my mate - Men´s Long Tee**

Uni Farben: 100% Baumwolle; Heather Farben: 60% Baumwolle / 40% Polyester; Heather Grey: 85% Baumwolle / 15% Viskose

S, M, L, XL, XXL, 3XL

160 g/m² Miners mate

BLACK/BLACK | BLACK/HEATHER BLACK | BURGUNDY/HEATHER BURGUNDY
GREY SOLID/HEATHER GREY | HEATHER GREY/GREY SOLID | NAVY/HEATHER NAVY
OLIVE/HEATHER OLIVE | WHITE/WHITE

Klassische, lange Passform | Ringgesponnene Baumwolle | Single Jersey | Entfernbares miners mate Etikett | Neutrales Größenetikett im Kragen, seitlich versetzt | Einlaufvorbehandelt | Enzym- und silikongewaschen









BY136 | BY136 **Organic T-Shirt Round Neck**

100% Baumwolle

S, M, L, XL, XXL, 3XL, 4XL, 5XL

180 g/m² Build Your Brand

BLACK | WHITE

100% Bio-Baumwolle | Klassischer Schnitt | Kurze Ärmel | Rundhalsausschnitt | Weicher Stoff | Single-Jersey









BCTMD70 | TMD70 **Men´s T-Shirt DNM Plug In**

100% Baumwolle

S, M, L, XL, XXL

145 g/m² B&C

BLUE CLASH | GREY CLASH | RUSTY CLASH

100% einlaufvorbehandelte, ringgesponnene Baumwolle | Single-Jersey mit Cold-Dye-Behandlung für einen auffälligen Effekt (Pigment-Dye), macht jedes Kleidungsstück zum Unikat | Rundhalskragen aus identischem Material | Nackenband | Eingesetzte Ärmel | Ärmelverarbeitung: Umschlag mit Riegelverschluss zur Unterstreichung des Dye-Effekts | Bund unten mit Narbennaht | Verstärkter Dye-Effekt an Nähten (Kragen, Ärmel, Bund unten) | Verdrehte Seitennähte zur Unterstreichung des Dye-Effekts | B&C Collection ist Mitglied der Fair Wear Foundation









BCTWD71 | TWD71 **Women´s T-Shirt DNM Plug In**

100% Baumwolle

XS, S, M, L, XL

145 g/m² B&C

BLUE CLASH | GREY CLASH | RUSTY CLASH

100% einlaufvorbehandelte, ringgesponnene Baumwolle | Single-Jersey mit Cold-Dye-Behandlung für einen auffälligen Effekt (Pigment-Dye) | Femininer Kragen aus identischem Material | Nackenband | Eingesetzte Ärmel | Femininer Schnitt | Bund unten mit Narbennaht | Verstärkter Dye-Effekt an Nähten (Kragen, Ärmel, Bund unten) | Ärmelverarbeitung: Umschlag mit Riegelverschluss zur Unterstreichung des Dye-Effekts | B&C Collection ist Mitglied der Fair Wear Foundation









RY6689 | CA6689 **Men´s Husky T-Shirt**

100% Baumwolle
S, M, L, XL, XXL
160 g/m² Roly

BLACK 02 | DARK GREEN BROWN 38 | DENIM BLUE 86 | GARNET RED 57

100% gekämmte Baumwolle | Kurzarm in Jeans-Optik | Rundhals mit 1x1 Ripp-Bündchen | Verstärktes durchgehendes Schulterband | Doppelnaht an Armausschnitt und Ärmelsaum | Das Finish und der Farbton dieser Artikel können innerhalb der selben Bestellung variieren | Aufkleber Etikett









RY6691 | CA6691 **Women´s Husky T-Shirt**

100% Baumwolle
S, M, L, XL, XXL
160 g/m² Roly

BLACK 02 | DARK GREEN BROWN 38 | DENIM BLUE 86 | GARNET RED 57

100% gekämmte Baumwolle | Kurzarm in Jeans-Optik | Rundhals mit 1x1 Ripp-Bündchen | Verstärktes durchgehendes Schulterband | Doppelnaht an Armausschnitt und Ärmelsaum | Das Finish und der Farbton dieser Artikel können innerhalb der selben Bestellung variieren | Aufkleber Etikett









S9850 | ST9850 **David Oversized Crew Neck**

65% Polyester / 35% Viskose
S, M, L, XL, XXL
140 g/m² Stedman®

VINTAGE BLUE | VINTAGE BROWN | VINTAGE ROSE

Meliertes Single-Jersey | Kragen mit offener Kante und schmalem aufgenähtem Band | Lässiger Halsausschnitt | Weiches, leichtes und umschmeichelndes Material mit Viskose | Kleines Größenetikett und Pflegeetikett in der Seitennaht | Seitennähte | Oversized Fashion Fit









S9950 | ST9950 **Daisy Oversized Crew Neck Women**

65% Polyester / 35% Viskose
S, M, L, XL
140 g/m² Stedman®

VINTAGE BLUE | VINTAGE GREY | VINTAGE ROSE

Meliertes Single-Jersey | Samtig-weiches Material mit offener Schnittkante und modisch weiter Passform | Weiter, moderner Halsausschnitt | Weiches, leichtes und umschmeichelndes Material mit Viskose | Kragen mit offener Kante und schmalem aufgenähtem Band | Kleines Größenetikett und Pflegeetikett in der Seitennaht | Seitennähte | Oversized Fashion Fit





BY028 | BY028 **Shaped Long Tee**

100% Baumwolle (Charcoal: 60% Baumwolle / 40% Polyester), (Heather Grey: 90% Baumwolle / 10% Viskose)

XS, S, M, L, XL, XXL, 3XL, 4XL, 5XL

140 g/m² Build Your Brand

BLACK | CHARCOAL (HEATHER) | HEATHER GREY | OLIVE | WHITE

Leichtes Single-Jersey | Neutrales Größenlabel ohne Branding, für Nackendruck geeignet | Extra lang geschnitten | Modisch abgerundeter Saum | Set-In-Ärmel | Nackenband | Schmales Halsbündchen | Doppelnähte am Saum





BY122 | BY122 **Premium Combed Jersey T-Shirt**

100% Baumwolle

S, M, L, XL, XXL

190 g/m² Build Your Brand

BLACK | WHITE

Oversize geschnitten | Hochwertig gekämmte Baumwolle | Hoher Tragekomfort





BY163 | BY163 **Ultra Heavy Cotton Box Tee**

100% Baumwolle

S, M, L, XL, XXL, 3XL, 4XL, 5XL

300 g/m² Build Your Brand

BLACK | SAND | UNION BEIGE | WHITE

Super weites Herren T-Shirt aus extra schwerem Stoff | Oversize Fit | Single Jersey | Oversize Fit | Rundhalsausschnitt | Überschnittene Schultern





BY102 | BY102 **Heavy Oversize Tee**

100% Baumwolle (Grey: 90% Baumwolle / 10% Viskose)

XS, S, M, L, XL, XXL, 3XL, 4XL, 5XL

240 g/m² Build Your Brand

XS, S, M, L, XL, XXL, 3XL, 4XL, 5XL

AMBER	BARK	BERYL BLUE
BLACK	BOTTLE GREEN	CHARCOAL (HEATHER)
CHERRY	COBALT BLUE	DARK BLUE
DARK GREY	DUSK ROSE	GREEN
LIGHT ASPHALT	LIGHT GREY	LIGHT NAVY
LILAC	NAVY	OLIVE
PALE MOSS	PURPLE NIGHT	READY FOR DYE
SAND	SOFT SALVIA	SOFT YELLOW
TOFFEE	WHITE	

S, M, L, XL, XXL, 3XL, 4XL, 5XL

GREY

Oversized-Shirt | Crewneck | Weite Passform | Überschnittene Schultern | Lässiger Sitz | Dickes, weiches Baumwollgewebe | Ready For Dye: ungebleichte/ungefärbte Baumwolle

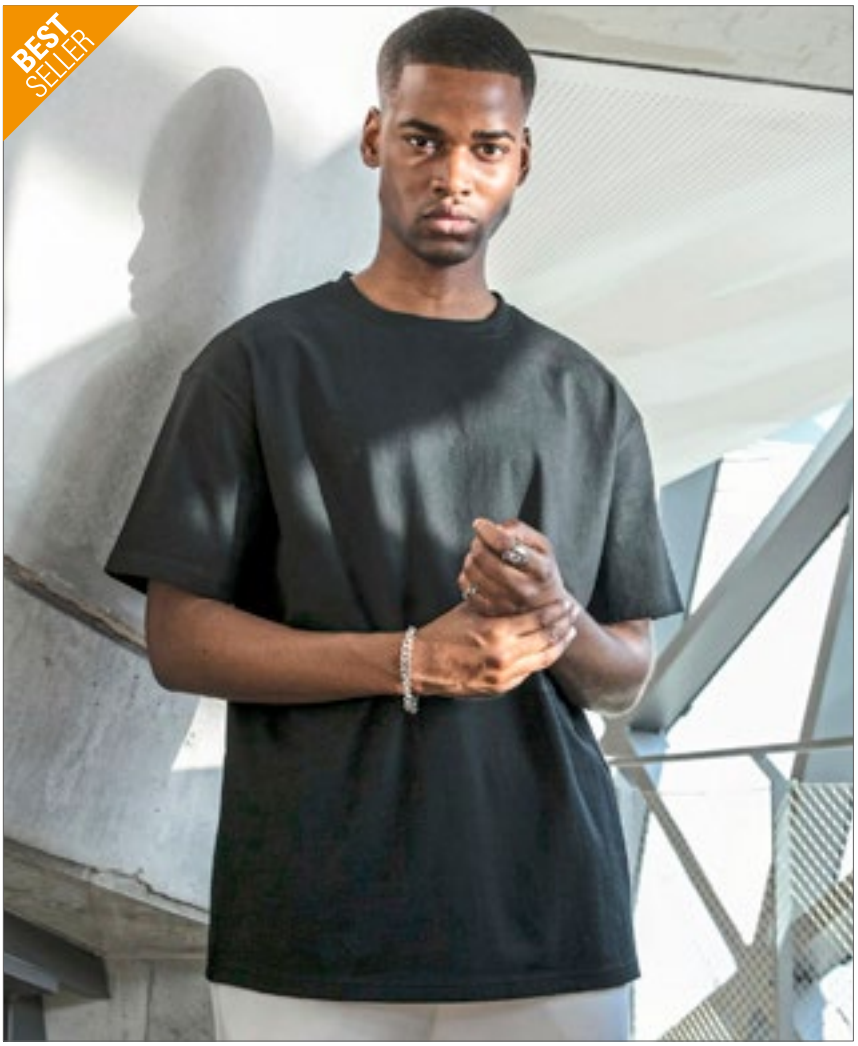



BY149 | BY149 **Ladies´ Oversized Boyfriend Tee**

100% Baumwolle
XS, S, M, L, XL, XXL, 3XL, 4XL, 5XL
140 g/m² Build Your Brand

BLACK | WHITE

Moderner Oversized-Schnitt | Klassischer Rundhalsausschnitt | Weite Ärmel | Single-Jersey







P193 | M193 **The Boyfriend T**

100% Baumwolle (Heather Grey Melange: 85% Baumwolle / 15% Viskose)
S, M, L, XL
150 g/m² Mantis

BLACK | HEATHER GREY MELANGE | SOFT OLIVE | SOFT PINK | WHITE

Zertifizierung als Bio-Baumwolle in Arbeit | Tief angesetzte Ärmel | Gerollte Ärmel | Entspannter Schnitt | Gerader Saum | Abreißetikett









SFM258 | SF258 **Men´s Longline T-Shirt With Dipped Hem**

100% Baumwolle (Heather Charcoal: 60% Baumwolle / 40% Polyester)
S, M, L, XL, XXL
140 g/m² SF Men

BLACK | HEATHER CHARCOAL | WHITE

Heraustrennbares Label für einfaches Umlabeln | Normale Passform an Brust und Schultern | Extralang, mit verlängertem Rückenteil | Zwillingsnadelstich | Gerripptes Stretch-Material am Halsausschnitt | Single-Jersey









BY193 | BY193 **Huge Tee**

100% Baumwolle
S, M, L, XL, XXL, 3XL, 4XL, 5XL
240 g/m² Build Your Brand

BLACK | LIGHT ASPHALT | UNION BEIGE | WHITE | WHITE SAND

Single Jersey | Oversized fit | Extra weite, überschnittene und lange Ärmel | Rundhals









JT009 | JT009 **Oversize 100 T**

100% Baumwolle
S, M, L, XL, XXL
190 g/m² Just Ts

DEEP BLACK | EARTHY GREEN | HEATHER GREY | WHITE

Gekämmte Ringspun-Baumwolle | Oversize-Passform | Seitennähte | Kurzärmelig | Gerippter Rundhalsausschnitt mit Band im Nacken | Eingesetzte Ärmel | Nur mit Größenetikett | Unisex | Doppelnähte an Ärmeln und unterem Saum



L03806 | 03806 **Men´s Boxy Oversized T-Shirt**

100% Baumwolle
S, M, L, XL, XXL
180 g/m² SOL´S

CREAMY WHITE | DEEP BLACK | FRENCH NAVY | LIGHT YELLOW
LILAC | WHITE

Oversize-T-Shirt | Gekämmte Bio-Baumwolle | Jersey 180 | Fallende Ärmel | Gerippter Kragen



L03807 | 03807 **Women´s Boxy Oversized T-Shirt**

100% Baumwolle
XS, S, M, L, XL
180 g/m² SOL´S

CREAMY WHITE | DEEP BLACK | FRENCH NAVY | LIGHT YELLOW
LILAC | WHITE

Oversize-T-Shirt | Gekämmte Bio-Baumwolle | Jersey 180 | Fallende Ärmel | Gerippter Kragen



EA006 | EA006 **Arrow Recycled Heavy Oversize T**

68% Baumwolle / 38% Polyester / 4% Elasthan
XS, S, M, L, XL, XXL
220 g/m² Ecologie

BLACK | NAVY | WHITE

Recycelte Baumwolle und Polyester | Schweres Gewicht | Oversize-Passform | Hochwertiges Hautgefühl



L03996 | 03996 **Unisex Oversized T-Shirt Legacy**

100% Baumwolle
XS, S, M, L, XL, XXL, 3XL
220 g/m² SOL´S

DEEP BLACK | WHITE

50 % recycelte Baumwolle/50 % Baumwolle | Jersey 220 | Gerippter Rundhalsausschnitt | Schlauchware | Übergroßer Schnitt | Abfallende Schultern | Verstärkungsband an Nacken und Schultern



BY211 | BY211 **Ladies Everyday Tee**

100% Baumwolle

XS, S, M, L, XL, XXL, 3XL, 4XL, 5XL

200 g/m² Build Your Brand

BLACK	LIGHT ASPHALT	LIGHT MINT
OCEAN BLUE	PINK	SOFT YELLOW
WHITE	WHITE SAND	

Kurzärmeliges T-Shirt | Oversize Schnitt | Überschnittene Schultern | Gerippter Rundhalsausschnitt



BY230 | BY230 **Men´s Oversized Mock Neck Tee**

100% Baumwolle

XS, S, M, L, XL, XXL, 3XL, 4XL, 5XL

220 g/m² Build Your Brand

BLACK	WHITE

Oversize-Passform | Überschnittene Schultern | Breiter hoher gerippter Rundhalsausschnitt

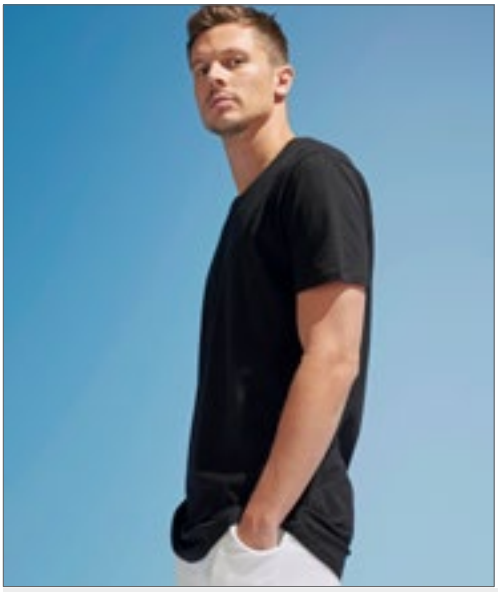



L02999 | 02999 **Men´s Magnum T-Shirt**

100% Baumwolle
XS, S, M, L, XL, XXL
150 g/m² SOL´S

DEEP BLACK | WHITE

Jersey 150, 100% Ringspun-Baumwolle, gerippter Kragen aus 100% Baumwolle | Rundhalsausschnitt | Geschnitten und genäht | Lang geschnitten | Abgerundeter Saum an der Rückseite | Nackenband | Kein Label



L161 | 11398 **Women´s T-Shirt Marylin**

100% Baumwolle
S, M, L, XL, XXL
115 g/m² SOL´S

DEEP BLACK | TANGO RED | WHITE

Ringgesponnene Baumwolle | Doppelnähte an Ärmeln und Saum | Kimono-Ärmel | Sheer-Jersey | Verstärkendes Nackenband | Weiter Jersey-Kragen





EA002 | EA002 **DainTree EcoViscose Tee**

70% Viskose / 30% Baumwolle
S, M, L, XL, XXL
160 g/m² Ecologie

ARCTIC WHITE | DUSTY PINK | FERN GREEN | JET BLACK
NAVY | WILD MULBERRY

70 % LENZING™ ECOVERO™ / 30 % Bio-Baumwolle | Nachhaltig verwaltete Holzquellen | Single Jersey | Ripp-Kragen | Nackenband | Seitennähte – nicht-röhrenförmiger Body | Saum und Ärmel mit Zwillingsnadel-Detail | Eingesetzte Ärmel | Rundhalsausschnitt | Modische Passform | Größenetikett nur für einfaches Rebranding





EA002F | EA002F **DainTree EcoViscose Women´s Tee**

70% Viskose / 30% Baumwolle
XS, S, M, L, XL
160 g/m² Ecologie

ARCTIC WHITE | DUSTY PINK | FERN GREEN | JET BLACK
NAVY | WILD MULBERRY

70 % LENZING™ ECOVERO™ / 30 % Bio-Baumwolle | Nachhaltig verwaltete Holzquellen | Single Jersey | Ripp-Kragen | Nackenband | Seitennähte – nicht-röhrenförmiger Body | Saum und Ärmel mit Zwillingsnadel-Detail | Eingesetzte Ärmel | Breiter Rundhalsausschnitt | Modische Passform | Größenetikett nur für einfaches Rebranding | Verkürzte Länge mit überschnittenem Rücken





BY035 | BY035 **Ladies´ Back Cut Tee**

100% Baumwolle
XS, S, M, L, XL
140 g/m² Build Your Brand

BLACK | WHITE

Single-Jersey | Neutrales Größenlabel ohne Branding | Für Nackendruck geeignet | Offener Rücken | Modischer Look





BY036 | BY036 **Ladies´ Long Slub Tee**

100% Baumwolle
XS, S, M, L, XL, XXL, 3XL, 4XL, 5XL
140 g/m² Build Your Brand

BLACK	BOTTLE GREEN	CHERRY
LILAC	OLIVE	PINK
SOFT SALVIA	WHITE	WHITE SAND

Slub Jersey | Neutrales Größenlabel ohne Branding | Hinten extra lang geschnitten | Modisch abgerundeter Saum





BY039 | BY039 **Ladies´ Wideneck Tee**

100% Baumwolle
XS, S, M, L, XL
140 g/m² Build Your Brand

BLACK | WHITE

Single-Jersey | Neutrales Größenlabel ohne Branding | Für Nackendruck geeignet | Modisch abgerundeter Saum | Regular geschnitten | Weiter Kragen





BY021 | BY021 **Ladies´ Extended Shoulder Tee**

100% Baumwolle (Grey: 90% Baumwolle / 10% Viskose), (Charcoal: 60% Baumwolle / 40% Polyester)
XS, S, M, L, XL, XXL, 3XL, 4XL, 5XL
140 g/m² Build Your Brand

XS, S, M, L, XL, XXL, 3XL, 4XL, 5XL

BLACK	BURGUNDY	CHARCOAL (HEATHER)
CHERRY	DUSK ROSE	FOREST GREEN
HEATHER GREY	HIBISKUS PINK	LIGHT ASPHALT
LIGHT NAVY	LILAC	NAVY
NEO MINT	OCEAN BLUE	OLIVE
PARADISE ORANGE	PINK	PURPLE NIGHT
SAND	SOFT SALVIA	SOFT YELLOW
TEAL	WHITE	WHITE SAND

XS, S, M, L, XL

ULTRAVIOLETT

Modisch lang geschnittenes Shirt aus leichtem Jersey-Stoff | Neutrales Größenlabel ohne Branding, für Nackendruck geeignet | Überschnittene Ärmel | Umgeschlagener Ärmelsaum | Schmales Halsbündchen







NE81004 | O81004 **Ladies´ Half Sleeve T-Shirt**

100% Baumwolle

XS, S, M, L, XL, XXL

155 g/m² Neutral

BLACK | DUSTY INDIGO | NAVY | RED | SPORT GREY | WHITE

Fairtrade-zertifizierte Baumwolle | Zertifizierte, gekämmte Bio-Baumwolle | Single-Jersey Strick | Halblange Ärmel | Elasthan Ripp am Halsausschnitt | Nackenband innen







NX1560 | 1560 **Ladies´ Ideal Dolman T**

60% Baumwolle / 40% Polyester

XS, S, M, L, XL, XXL

135 g/m² Next Level Apparel

BLACK | HEATHER GREY | WHITE

Leichter Jersey aus Baumwolle und Polyester | 60% gekämmte Ringspun-Baumwolle / 40% Polyester | Dolman-Kragen | Eingesetzter 1x1-Feinripp-Kragen | TearAway Label







NX6760 | 6760 **Ladies´ Tri-Blend Dolman T-Shirt**

50% Polyester / 25% Baumwolle / 25% Viskose

XS, S, M, L, XL, XXL, 3XL

145 g/m² Next Level Apparel

HEATHER WHITE (TRI-BLEND) | MILITARY GREEN (TRI-BLEND) | PREMIUM HEATHER (TRI-BLEND) | VINTAGE BLACK (TRI-BLEND) | VINTAGE NAVY (TRI-BLEND) | VINTAGE RED (TRI-BLEND)

Triblend-Jersey | 50 % Polyester/25 % gekämmte Ringspun-Baumwolle/25 % Viskose | Dolman-Kragen | Eingesetzter 1x1-Feinripp-Kragen aus Triblend-Gewebe mit Deckstich vorn | Satin-Label







BY057 | BY057 **Ladies´ Fit Tee**

50% Baumwolle / 50% Viskose

XS, S, M, L, XL

150 g/m² Build Your Brand

BLACK | HEATHER GREY | WHITE

Neutrales Größenlabel ohne Branding | Für Nackendruck geeignet | Set-In Ärmel | Rippbündchen am Halsausschnitt | Doppelnähte am Saum | Schmal geschnitten



BY138 | BY138 **Ladies´ Organic Extended Shoulder Tee**

100% Baumwolle

XS, S, M, L, XL, XXL, 3XL, 4XL, 5XL

140 g/m² Build Your Brand

BLACK | CHERRY | OLIVE | WHITE

Tee Top | Sportlich-modern | Leicht taillierter Schnitt | Angeschrägte Ärmel, die umgeschlagen sind | 100% Bio-Baumwolle | Single-Jersey







BY092 | BY092 **Ladies´ Basic T-Shirt**

100% Baumwolle

XS, S, M, L, XL, XXL, 3XL, 4XL, 5XL

110 g/m² Build Your Brand

BLACK

Cleane Optik | Schräg angesetzte Ärmel | Leicht taillierter Schnitt





P129 | M129 **Flash Dance T**

100% Baumwolle

S, M, L, XL

150 g/m² Mantis

BLACK | SOFT PINK | WHITE

Zertifizierung als Bio-Baumwolle in Arbeit | Loose Fit | Ungesäumter Halsausschnitt | Weiter, schulterfreier Ausschnitt | Kurze, ungesäumte Ärmel | Raglan-Ärmel | Seitenschlitze am Saum | Abreißetikett





P91 | M91 **Women´s Loose Fit T**

100% Baumwolle (Heather Grey Melange: 85% Baumwolle / 15% Viskose), (Charcoal Grey Melange: 60% Baumwolle / 40% Polyester), (Natural Melange: 80% Baumwolle / 20% Polyester)

XS, S, M, L, XL, XXL

125 g/m² Mantis

XS, S, M, L, XL, XXL

BLACK | WHITE

S, M, L, XL, XXL

HEATHER GREY MELANGE

S, M, L, XL

CHARCOAL GREY MELANGE | NATURAL MELANGE | SOFT OLIVE | TOMATO

Zertifizierung als Bio-Baumwolle in Arbeit, ringgesponnen und gekämmt | Single Jersey | Moderne, legere Passform | Geschwungener Saum | Saum mit Zwillingsnadel | Flügelärmel ohne Schulternaht | Abreißetikett





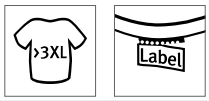

BY040 | BY040 **Ladies´ Viscose Tee**

95% Viskose / 5% Elasthan
XS, S, M, L, XL, XXL, 3XL, 4XL, 5XL
170 g/m² Build Your Brand

BLACK

Single-Jersey | Neutrales Größenlabel ohne Branding | Für Nackendruck geeignet | Bündchen am Saum | Extra lang geschnitten



BELLA+CANVAS





BL8804 | 8804 **Women´s Flowy Muscle Tee With Rolled Cuff**

65% Polyester / 35% Viskose
S, M, L, XL
125 g/m² Bella

BLACK | DARK GREY HEATHER | HEATHER DEEP TEAL | HEATHER OLIVE | MAUVE | WHITE

Gerollte Ärmel | Asymmetrischer Schnitt | Ungesäumt | Legere, locker fallende Passform







BY124 | BY124 **Ladies´ Laces Tee**

100% Baumwolle
XS, S, M, L, XL, XXL, 3XL, 4XL, 5XL
150 g/m² Build Your Brand

BLACK

Urban Style | Robuste Spitzenapplikation an Ärmeln und Saum



KUSTOM KIT



K755 | KK755 **Women`s Regular Fit Keyhole Neck Top**

95% Baumwolle / 5% Elasthan
XS/S (8-10), M/L (12-14), XL/XXL (16-18), 3XL/4XL (20-22)
200 g/m² Kustom Kit

BLACK | WHITE

Elasthan für besseren Tragekomfort | Asiakragen mit Keyhole-Ausschnitt | Geformte Seitennähte | Gerader Saum | Worldwide Responsible Accredited Production (WRAP)-zertifizierte Produktion







SF233 | SK233 **Women´s Drop Tail T**

60% Baumwolle / 40% Polyester (Heather Grey: 85% Baumwolle / 15% Viskose)
XS, S, M, L, XL, XXL
140 g/m² SF Women

BLACK | HEATHER GREY | WHITE

Single-Jersey | Kurzärmeliges Damenshirt mit Raglan-Ärmeln | Fallendes Rückenteil und Öffnungen an den Schultern | Herausreißbares Label | Doppelnähte an Nacken, Saum und Ärmeln







BCTM044 | TM044 **Inspire V T /Men_°**

100% Baumwolle
S, M, L, XL, XXL, 3XL
140 g/m² B&C

BLACK | KHAKI | LIGHT GREY | NAVY
RED | WHITE

100% gekämmte, ringgesponnene Bio-Baumwolle | Seitennähte sorgen für eine optimale Passform | Medium Fit | Schmaler, mitteltiefer V-Ausschnitt aus Ripp-Strick für eine moderne, aktuelle Optik | Kragen- und Schulternähte sind mit einem weichen Kantenband verstärkt | Neutrales Größenlabel ohne Branding | B&C Collection ist Mitglied der Fair Wear Foundation







BCTW045 | TW045 **Inspire V T /Women_°**

100% Baumwolle
XS, S, M, L, XL, XXL
140 g/m² B&C

BLACK | KHAKI | LIGHT GREY | NAVY
RED | WHITE

100% gekämmte, ringgesponnene Bio-Baumwolle | Die Kragennähte sind mit einem weichen Kantenband verstärkt | Seitennähte sorgen für eine optimale Passform | Medium Fit | Schmaler, mitteltiefer V-Ausschnitt aus Ripp-Strick für eine moderne, aktuelle Optik | Neutrales Größenlabel ohne Branding | B&C Collection ist Mitglied der Fair Wear Foundation











E3025 | 3025 **Premium V-Neck-T**

100% Baumwolle (Sports Grey: 85% Baumwolle / 15% Viskose)
S, M, L, XL, XXL, 3XL, 4XL, 5XL
180 g/m² Promodoro

BLACK | FIRE RED | FOREST
GOLD | NAVY | NEW LIGHT GREY (SOLID)
ORANGE | ROYAL | SPORTS GREY (HEATHER)
STEEL GREY (SOLID) | WHITE

Doppelnahtverarbeitung am Kragen und an allen Säumen | Schlauchwarenausführung | Kragen mit Elasthan | Single-Jersey |



Neutral
Certified Responsibility





NE61005 | O61005 **Men´s V-Neck T-Shirt**

100% Baumwolle
S, M, L, XL, XXL, 3XL
155 g/m² Neutral

BLACK | NAVY | SPORT GREY | WHITE

Fairtrade-zertifizierte Baumwolle | Zertifizierte Bio-Baumwolle | Single-Jersey Strick | Modern Fit | Kurze Ärmel | V-Ausschnitt | Nackenband innen



Neutral
Certified Responsibility





NE81005 | O81005 **Ladies´ V-Neck T-Shirt**

100% Baumwolle
XS, S, M, L, XL, XXL
155 g/m² Neutral

BLACK | NAVY | SPORT GREY | WHITE

Fairtrade-zertifizierte Baumwolle | Zertifizierte Bio-Baumwolle | Single-Jersey Strick | Modern Fit | Kurze Ärmel | V-Ausschnitt | Nackenband innen



BELLA+CANVAS





CV3005 | 3005 **Unisex Jersey Short Sleeve V-Neck Tee**

100% Baumwolle
S, M, L, XL, XXL
145 g/m² Canvas

BLACK | BROWN | NAVY | RED | TRUE ROYAL | WHITE

Gekämmte und ringgesponnene Airlume-Baumwolle | Mit Seitennaht | Unisex-Größe | Gerippter Ärmelabschluss | TearAway Label







NEW COLOUR

BY006 | BY006 **Light T-Shirt V-Neck**

100% Baumwolle (Grey: 90% Baumwolle / 10% Viskose), (Charcoal: 60% Baumwolle / 40% Polyester)
S, M, L, XL, XXL, 3XL, 4XL, 5XL
140 g/m² Build Your Brand

S, M, L, XL, XXL, 3XL, 4XL, 5XL
OLIVE

S, M, L, XL, XXL
BLACK | CHARCOAL (HEATHER) | HEATHER GREY | WHITE

Leichter Single-Jersey | Neutrales Größenlabel ohne Branding, für Nackendruck geeignet | Set-In-Ärmel | Nackenband





>3XL

BY062 | BY062 **Ladies´ Basic Tee**

100% Baumwolle (Heather Grey: 90% Baumwolle / 10% Viskose), (Charcoal: 60% Baumwolle / 40% Polyester)
XS, S, M, L, XL, XXL, 3XL, 4XL, 5XL
140 g/m² Build Your Brand

HEATHER GREY | WHITE

Neutrales Größenlabel ohne Branding | Für Nackendruck geeignet | Set-In Ärmel | Nackenband | Rippbündchen am Halsausschnitt | Doppelnähte am Saum | Normal geschnitten



B&C COLLECTION

BCTU006 | TU006 **T-Shirt Exact V-Neck**

100% Baumwolle (Sport Grey: 85% Baumwolle / 15% Viskose)
S, M, L, XL, XXL
145 g/m² B&C

BLACK | DARK GREY (SOLID) | NAVY | RED | ROYAL BLUE | SPORT GREY (HEATHER) | WHITE

100% einlaufvorbehandelte, ringgesponnene Baumwolle | Exact-V-Ausschnitt, doppelt gelegt | Kragen in 1x1 Ripp-Strick mit Elasthan | Nacken- und Schulterband | Doppelte Steppnaht an Bund und Ärmeln | Schlauchwaren-Ausführung | B&C Collection ist Mitglied der Fair Wear Foundation



BELLA+CANVAS

CV3005CVC | 3005CVC **Unisex Heather CVC Short Sleeve V-Neck Tee**

52% Baumwolle / 48% Polyester

S, M, L, XL, XXL

145 g/m² Canvas

DARK GREY HEATHER

Gekämmte und ringgesponnene Airlume-Baumwolle | Mit Seitennaht | Unisex-Größe | Gerippter Ärmelabschluss | TearAway Label | Melierte Struktur

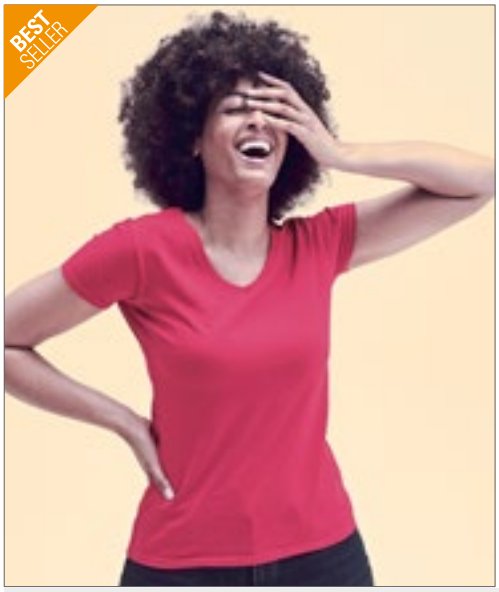

FRUIT OF THE LOOM



F271N | 61-398-0 **Ladies´ Valueweight V Neck T**

100% Baumwolle (Heather Grey: 97% Baumwolle / 3% Polyester), (Dark Heather Grey: 50% Baumwolle / 50% Polyester)

XS, S, M, L, XL, XXL

165 g/m² (White: 160 g/m²) Fruit of the Loom

BLACK | DARK GREY HEATHER | DEEP NAVY | FUCHSIA
HEATHER GREY | LIGHT PINK | RED | ROYAL BLUE
SUNFLOWER | WHITE

V-Ausschnitt mit Baumwolle/Lycra® Ripp | Gleichfarbiges Nackenband | Feminine Passform mit Seitennähten | Höhere Maschendichte für verbesserte Bedruckbarkeit



FRUIT OF THE LOOM



F270 | 61-066-0 **Valueweight V-Neck T**

100% Baumwolle (Heather Grey: 97% Baumwolle / 3% Polyester), (Dark Heather Grey: 50% Baumwolle / 50% Polyester)

S, M, L, XL, XXL, 3XL, 4XL, 5XL

165 g/m² (White: 160 g/m²) Fruit of the Loom

S, M, L, XL, XXL, 3XL, 4XL, 5XL

BLACK | HEATHER GREY | NAVY
WHITE

S, M, L, XL, XXL, 3XL

AZURE BLUE | DARK GREY HEATHER | DEEP NAVY
KELLY GREEN | LIGHT GRAPHITE (SOLID) | ORANGE
RED | ROYAL BLUE | SUNFLOWER

Baumwolle/Lycra® Ripp | Höhere Maschendichte für verbesserte Bedruckbarkeit



promodoro





E3082 | 3082 **Men´s Slim Fit V-Neck-T**

95% Baumwolle / 5% Elasthan (Sports Grey: 81% Baumwolle / 14% Viskose / 5% Elasthan)

S, M, L, XL, XXL, 3XL, 4XL, 5XL

180 g/m² Promodoro

BLACK | SPORTS GREY (HEATHER) | WHITE

Gekämmte Baumwolle | V-Ausschnitt | Figurbetont | Single-Jersey



promodoro



E3086 | 3086 **Women´s Slim Fit V-Neck-T**

95% Baumwolle / 5% Elasthan (Sports Grey: 81% Baumwolle / 14% Viskose / 5% Elasthan)

XS, S, M, L, XL, XXL, 3XL

180 g/m² Promodoro

XS, S, M, L, XL, XXL, 3XL

BLACK | FIRE RED | SPORTS GREY (HEATHER) | WHITE

XS, S, M, L, XL

TURQUOISE

V-Ausschnitt | Figurbetont | Single-Jersey | 95% gekämmte Baumwolle / 5% Elasthan (Sports Grey: 81% gekämmte Baumwolle / 14% Viskose / 5% Elasthan)



promodoro

E3087 | 3087 **Women´s Slim Fit V-Neck-T Long**

95% Baumwolle / 5% Elasthan (Sports Grey: 81% Baumwolle / 14% Viskose / 5% Elasthan)

XS, S, M, L, XL, XXL, 3XL

180 g/m² Promodoro

BLACK | SPORTS GREY (HEATHER) | WHITE

Gekämmte Baumwolle | Figurbetont | Long T-Shirt | Single-Jersey | V-Ausschnitt

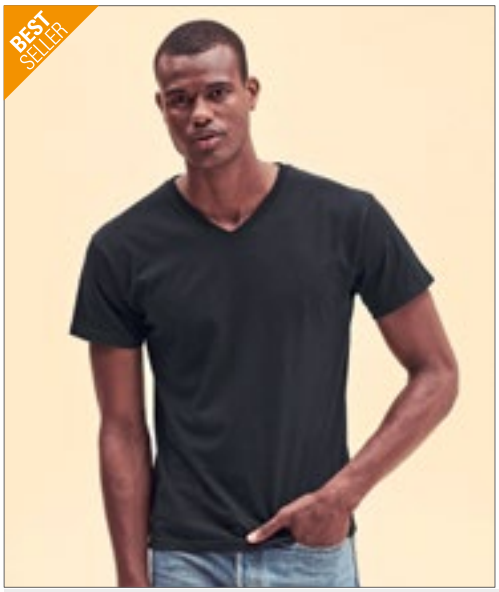

FRUIT OF THE LOOM









F272 | 61-426-0 **Original V-Neck T**

100% Baumwolle

S, M, L, XL, XXL

145 g/m² (White: 140 g/m²) Fruit of the Loom

BLACK | WHITE

V-Ausschnitt gerippt | Gleichfarbiges Nackenband | Höhere Maschendichte für bessere Bedruckbarkeit





F273 | 61-442-0 **Iconic 150 V Neck T**

100% Baumwolle (Heather Grey: 97% Baumwolle / 3% Polyester)

S, M, L, XL, XXL, 3XL, 4XL, 5XL

150 g/m² (White: 140 g/m²) Fruit of the Loom

S, M, L, XL, XXL, 3XL, 4XL, 5XL

BLACK | HEATHER GREY | WHITE

S, M, L, XL, XXL, 3XL

DEEP NAVY | ROYAL BLUE

Gekämmte, ringgesponnene Baumwolle | Weiches Handgefühl | Schlanke, modische Passform | Schmaler V-Ausschnitt mit 1x1 Ripp | Eigenmaterial-Nackenband | Neues Abreißetikett am Nacken





F274 | 61-444-0 **Ladies´ Iconic 150 V Neck T**

100% Baumwolle

XS, S, M, L, XL, XXL

150 g/m² (White: 140 g/m²) Fruit of the Loom

BLACK | DEEP NAVY | FUCHSIA | HEATHER GREY | POWDER ROSE | RED | SOFT LAVENDER | WHITE

Gekämmte, ringgesponnene Baumwolle | Weiches Handgefühl | Geformte Seitennähte für eine feminine Passform | Schmaler V-Ausschnitt mit 1x1 Ripp | Eigenmaterial-Nackenband | Neues Abreißetikett am Nacken





BCTM057 | TM057 **Men´s V-Neck Triblend T-Shirt**

50% Polyester / 25% Baumwolle / 25% Viskose

S, M, L, XL, XXL, 3XL

130 g/m² B&C

BLACK | HEATHER LIGHT GREY | HEATHER NAVY | NAVY | RED | WHITE

TriBlend V-Neck TEE | Seitennähte sorgen für eine optimale Passform | Kragen- und Schulternähte sind mit einem weichen Kantenband verstärkt | Schmaler, mitteltiefer V-Ausschnitt aus identischem Material für eine moderne, aktuelle Optik | Lockerer, entspannter Schnitt | Atmungsaktiv dank Baumwollmischung | Sehr langlebig, flexibel und faltenfrei dank Polyester | Neutrales Größenlabel ohne Branding | B&C Collection ist Mitglied der Fair Wear Foundation





BCTW058 | TW058 **Women´s V-Neck Triblend T-Shirt**

50% Polyester / 25% Baumwolle / 25% Viskose

XS, S, M, L, XL, XXL

130 g/m² B&C

BLACK | HEATHER LIGHT GREY | HEATHER NAVY | NAVY | RED | WHITE

TriBlend V-Neck TEE | Seitennähte sorgen für eine optimale Passform | Die Kragennähte sind mit einem weichen Kantenband verstärkt | Schmaler, mitteltiefer V-Ausschnitt aus identischem Material für eine moderne, aktuelle Optik | Lockerer, entspannter Schnitt | Bequem, atmungsaktiv und leicht zu tragen durch Baumwollmischung | Sehr langlebig, flexibel und faltenfrei dank Polyester | Neutrales Größenlabel ohne Branding | B&C Collection ist Mitglied der Fair Wear Foundation





NX1540 | 1540 Ladies´ Ideal V-Neck T

60% Baumwolle / 40% Polyester

XS, S, M, L, XL, XXL

135 g/m² Next Level Apparel

BLACK | DARK GREY | DESERT PINK | HEATHER GREY | MIDNIGHT NAVY | WHITE

Leichter Jersey aus Baumwolle und Polyester | 60% gekämmte Ringspun-Baumwolle / 40% Polyester | V-Ausschnitt | Eingesetzter 1x1-Feinripp-Kragen mit Deckstich vorn | TearAway Label





L151 | 11150 V-Neck T-Shirt Victory

100% Baumwolle (Grey Melange: 85% Baumwolle / 15% Viskose), (Ash: 98% Baumwolle / 2% Viskose)

S, M, L, XL, XXL, 3XL

150 g/m² SOL´S

AQUA | ASH (HEATHER) | ATOLL BLUE | DARK GREY (SOLID) | DEEP BLACK | DENIM | GOLD | GREY MELANGE | KELLY GREEN | NAVY | ORANGE | OXBLOOD | RED | ROYAL BLUE | WHITE

Verstärkendes Nackenband | Doppelte Lage Ripp-Strick am Kragen | Schlauchware | Halbgekämmte Baumwolle





L154 | 11155 Short Sleeve Tee Shirt Master

100% Baumwolle (Grey Melange: 85% Baumwolle / 15% Viskose)

S, M, L, XL, XXL

150 g/m² SOL´S

CORAL | DARK GREY (SOLID) | DARK PURPLE | DEEP BLACK | FRENCH NAVY | GREY MELANGE | KHAKI | MINT | RED | ROYAL BLUE | WHITE

Verstärkendes Nackenband | Tiefer V-Ausschnitt | Halbgekämmte Ringspun-Baumwolle





L156 | 11388 Women´s V-Neck-T-Shirt Moon

100% Baumwolle (Grey Melange: 85% Baumwolle / 15% Viskose)

S, M, L, XL, XXL, 3XL

150 g/m² SOL´S

APPLE GREEN | AQUA | ATOLL BLUE | CORAL | DARK GREY (SOLID) | DARK PURPLE | DEEP BLACK | DENIM | FRENCH NAVY | FUCHSIA | GOLD | GREY MELANGE | KELLY GREEN | KHAKI | MINT | ORANGE | ORCHID PINK | OXBLOOD | RED | ROYAL BLUE | WHITE

Figurbetonter Schnitt | V-Ausschnitt mit Elasthan-Ripp-Bündchen | Verstärkendes Nackenband | Geschnitten und genäht | Halbgekämmte Ringspun-Baumwolle











G64V00 | 64V00 **Softstyle® Adult V-Neck T-Shirt**

100% Baumwolle (Sport Grey: 90% Baumwolle / 10% Polyester), (Dark Heather: 65% Polyester / 35% Baumwolle)

S, M, L, XL, XXL

153 g/m² (White: 144 g/m²) Gildan

BLACK	CHARCOAL (SOLID)	DARK HEATHER	NAVY
RED	ROYAL	SPORT GREY (HEATHER)	WHITE

Ringgesponnene Baumwolle | Weiches, ringgesponnenes Material | Hohe Nahtdichte für eine glattere Druckoberfläche | 1,6 cm Ripp-Kragen | Nacken- und Schulterband | Doppelnaht an Ärmel und Saum | Eurofit, Seitennähte | Heraustrennbares Etikett











G64V00L | 64V00L **Softstyle® Women´s V-Neck T-Shirt**

100% Baumwolle (Sport Grey: 90% Baumwolle / 10% Polyester), (Dark Heather: 65% Polyester / 35% Baumwolle)

S, M, L, XL, XXL

153 g/m² (White: 144 g/m²) Gildan

AZALEA	BLACK	DARK HEATHER	NAVY
RED	ROYAL	SPORT GREY (HEATHER)	WHITE

Ringgesponnene Baumwolle | Weiches, ringgesponnenes Material | Hohe Nahtdichte für eine glattere Druckoberfläche | 1,3 cm V-Ausschnitt mit Ripp | Nacken- und Schulterband | Kurze Flügelärmel | Doppelnaht an Ärmel und Saum |Tailliert, Seitennähte | Heraustrennbares Etikett











HRM102 | 102 **Men´s Luxury V-Neck Tees**

100% Baumwolle (Grey Melange: 90% Baumwolle / 10% Viskose)

S, M, L, XL, XXL, 3XL, 4XL, 5XL, 6XL

160 g/m² HRM

S, M, L, XL, XXL, 3XL, 4XL, 5XL, 6XL

BLACK	DARK GREY	GREY MELANGE	NAVY
WHITE			

S, M, L, XL, XXL, 3XL, 4XL, 5XL

BORDEAUX	RED	ROYAL BLUE

Ringgesponnene, gekämmte Bio-Baumwolle | Single Jersey | V-Ausschnitt | Modischer, körperbetonter Schnitt | Seitennähte | Schulter-zu-Schulter Nackenband, verstärkt durch Doppelnähte | Labelfrei | Gewebtes Fair4All Flaglabel in der linken Seitennaht | Waschbar 60 °C und für Industriewäsche geeignet | Einlaufvorbehandelt und Antipilling | BSCI zertifizierte Produktion











HRM202 | 202 **Women´s Luxury V-Neck Tees**

100% Baumwolle (Grey Melange: 90% Baumwolle / 10% Viskose)

XS, S, M, L, XL, XXL, 3XL, 4XL, 5XL

160 g/m² HRM

BLACK	BORDEAUX	DARK GREY	GREY MELANGE
NAVY	RED	ROYAL BLUE	WHITE

Ringgesponnene, gekämmte Bio-Baumwolle | Single Jersey | V-Ausschnitt | Modischer, körperbetonter Schnitt (leicht tailliert) | Seitennähte | Schulter-zu-Schulter Nackenband, verstärkt durch Doppelnähte | Labelfrei | Gewebtes Fair4All Flaglabel in der linken Seitennaht | Waschbar bis 60 °C und für Industriewäsche geeignet | Einlaufvorbehandelt und Antipilling | BSCI zertifizierte Produktion





JHK270 | TSUAPICO **Urban V-Neck**

100% Baumwolle (Grey Melange: 85% Baumwolle / 15% Viskose), (Heather Farben: 65% Polyester / 35% Baumwolle), (Denim Heather: 60% Baumwolle / 40% Polyester)

S, M, L, XL, XXL

160 g/m² (White: 155 g/m²) JHK

BLACK	BOTTLE GREEN HEATHER	BURGUNDY HEATHER	CHARCOAL HEATHER
DENIM HEATHER	FUCHSIA	GREY MELANGE	LAVENDER HEATHER
MUSTARD HEATHER	NAVY	RED	ROYAL BLUE
TURQUOISE HEATHER	WHITE		

Band von Schulter zu Schulter | V-Ausschnitt mit Elasthan | Slim fit



JHK271 | TSULSCL **Ladies´ V-Neck Sicilia**

100% Baumwolle (Ash Melange: 95% Baumwolle / 5% Viskose)

S, M, L, XL

145 g/m² (White: 140 g/m²) JHK

ASH MELANGE	BLACK	CARDINAL	CHOCOLATE
FUCHSIA	KHAKI	MINT GREEN	MUSTARD
PINK	PISTACHIO	RED	ROYAL BLUE
TANGERINE	TURQUOISE	WHITE	

V-Ausschnitt | Single Jersey | Kragen, Ärmel und Saum mit offenen Kanten





JHK603 | CURVSSLUB **Ladies´ Curves Slub T-Shirt**

100% Baumwolle

S (44), M (46), L (48), XL (50/52)

120 g/m² JHK

BLACK	WHITE

Ausgestellte Form | Single Jersey | V-Ausschnitt | Ärmel und Saum offen | Kragenband | 1x1 Ripp-Kragen





JHK604 | CURVSPICO **Ladies´ Curves T-Shirt V-Neck**

100% Baumwolle (Grey Melange: 85% Baumwolle / 15% Viskose)

S (44), M (46), L (48), XL (50/52)

155 g/m² JHK

BLACK	FUCHSIA	GREY MELANGE	LIME
NAVY	RED	ROYAL BLUE	TURQUOISE
WHITE			

Körpernahe Passform | Nackenband | Single Jersey | Doppelte Nähte an den Bündchen und am Saum | 1x1 Ripp-Kragen



mantis



OEKO-TEX® STANDARD 100

well made

P147 | M147 **Women´s Loose Fit V Neck T**

100% Baumwolle (Heather Grey Melange: 85% Baumwolle / 15% Viskose)

S, M, L, XL

125 g/m² Mantis

BLACK | HEATHER GREY MELANGE | WHITE

Zertifizierung als Bio-Baumwolle in Arbeit | Single-Jersey | Loose Fit | Weiter und tiefer V-Ausschnitt | Abgerundeter Saum | Schmale Halseinfassung | Abreißetikett



JAMES & NICHOLSON



OEKO-TEX® STANDARD 100

JN8016 | 8016 **Men´s Slub-T**

100% Baumwolle

S, M, L, XL, XXL, 3XL

150 g/m² James&Nicholson

CHILI | DENIM | DUSTY OLIVE | GRAPHITE (SOLID)

HORIZON BLUE | LIGHT GREY | SOFT PINK

Herren T-Shirt im Vintage-Look | Single Jersey aus Flammgarn und gekämmter, ringgesponnener Bio-Baumwolle | Aufwändige Spray Print Technik | V-Ausschnitt, Bündchen mit Elasthan | Brusttasche in Kontrast 9 x 10,5 cm



JAMES & NICHOLSON





OEKO-TEX® STANDARD 100

JN912 | JN912 **Men´s Slim Fit V-T**

100% Baumwolle

S, M, L, XL, XXL

160 g/m² James&Nicholson

BLACK	CARIBBEAN BLUE	COBALT
DARK ORANGE	FROG	GRAPHITE (SOLID)
GREY HEATHER	NAVY	RED
ROYAL	WHITE	YELLOW

Figurbetontes V-Neck-T-Shirt | Einlaufvorbehandelter Single-Jersey | Gekämmte, ringgesponnene Baumwolle | Körpernaher Schnitt mit Seitennähten | V-Ausschnitt mit 1x1 Bündchen eingefasst

JN972 | JN972 **Ladies´ Slim Fit V-T**

100% Baumwolle

S, M, L, XL, XXL

160 g/m² James&Nicholson

BLACK	CARIBBEAN BLUE	COBALT
DARK ORANGE	FROG	GRAPHITE (SOLID)
GREY HEATHER	NAVY	RED
ROYAL	WHITE	YELLOW

Taillierter Schnitt | Figurbetontes V-Neck-T-Shirt | Einlaufvorbehandelter Single-Jersey | Gekämmte, ringgesponnene Baumwolle | Körpernaher Schnitt mit Seitennähten | V-Ausschnitt mit 1:1 Bündchen eingefasst











JN8004 | 8004 Men´s T Pocket

100% Baumwolle
S, M, L, XL, XXL, 3XL
140 g/m² James&Nicholson

BLACK | BLACK HEATHER | NAVY | RED | WHITE

Herren T-Shirt mit modischer Brusttasche | 100% gekämmte, ringgesponnene Bio-Baumwolle, Single Jersey | V-Ausschnitt mit schmalem Bündchen | Bündchen mit Elasthan | Brusttasche mit Rollsaum 8 x 10 cm |Tear off!®- Label





S9010 | ST9010 Ben V-Neck

100% Baumwolle (Grey Heather: 85% Baumwolle / 15% Viskose)
S, M, L, XL, XXL
160 g/m² Stedman®

BLACK OPAL | CRIMSON RED | DAISY YELLOW | DEEP LILAC
GREEN FLASH | GREY HEATHER | MARINA BLUE | MILITARY GREEN
SLATE GREY (SOLID) | WHITE

Ringgesponnene Baumwolle | Eingefasster Ripp-Kragen | Kleines Größenetikett im Nacken | Pflegeetikett in der Seitennaht | Seitennähte | Waschbar bis 40 °C | Normal Fit



JN974 | JN974 Men´s Heather T-Shirt

65% Polyester / 35% Baumwolle
S, M, L, XL, XXL, 3XL
170 g/m² James&Nicholson

BLACK MELANGE | BLUE MELANGE | GREEN MELANGE
GREY HEATHER | ORANGE MELANGE | RED MELANGE
TURQUOISE MELANGE | WINE MELANGE | YELLOW MELANGE

Modisches T-Shirt mit V-Ausschnitt | Hochwertige Melange-Single-Jersey-Qualität | Lässige, komfortable Schnittform | V-Ausschnitt mit Elasthan





JN973 | JN973 Ladies´ Heather T-Shirt

65% Polyester / 35% Baumwolle
S, M, L, XL, XXL
170 g/m² James&Nicholson

BLACK MELANGE | BLUE MELANGE | GREEN MELANGE
GREY HEATHER | ORANGE MELANGE | RED MELANGE
TURQUOISE MELANGE | WINE MELANGE | YELLOW MELANGE

Modisches T-Shirt mit V-Ausschnitt | Hochwertige Melange-Single-Jersey-Qualität | Lässige, komfortable Schnittform | V-Ausschnitt mit Elasthan | Taillierter Schnitt





S270 | ST2300 **Classic-T V-Neck**

100% Baumwolle (Grey Heather: 85% Baumwolle / 15% Viskose)

S, M, L, XL, XXL

155 g/m² Stedman®

S, M, L, XL, XXL, 3XL

BLACK OPAL | BRIGHT ROYAL | GREY HEATHER | NAVY BLUE | SCARLET RED | WHITE

S, M, L, XL, XXL

BLUE MIDNIGHT | BOTTLE GREEN | DEEP BERRY | KIWI GREEN | OCEAN BLUE | ORANGE | SUNFLOWER YELLOW | YELLOW

Ringgesponnene Baumwolle | Schulter-Nackenband | Schlauchware | Waschbar bis 40 °C





S279 | ST2700 **Classic-T V-Neck Women**

100% Baumwolle (Grey Heather: 85% Baumwolle / 15% Viskose)

S, M, L, XL, XXL

155 g/m² Stedman®

S, M, L, XL, XXL

BLACK OPAL | BRIGHT ROYAL | GREY HEATHER | NAVY BLUE | SCARLET RED | WHITE

S, M, L, XL

BLUE MIDNIGHT | BOTTLE GREEN | DEEP BERRY | KIWI GREEN | LIGHT BLUE | OCEAN BLUE | ORANGE | SUNFLOWER YELLOW | SWEET PINK | YELLOW

Ringgesponnene Baumwolle | Nackenband | Seitennähte | Waschbar bis 40 °C





S9610 | ST9610 **Clive V-Neck**

95% Baumwolle / 5% Elasthan (Grey Heather: 82% Baumwolle / 14% Viskose / 4% Elasthan)

S, M, L, XL, XXL

170 g/m² (White: 165 g/m²) Stedman®

S, M, L, XL, XXL, 3XL

BLACK OPAL | BLUE MIDNIGHT | MARINA BLUE | SLATE GREY (SOLID) | WHITE

S, M, L, XL

KING BLUE

S, M, L, XL, XXL

GREY HEATHER

95% gekämmte, ringgesponnene Baumwolle / 5% Elasthan | Single-Jersey, „Full-Feeder“ | Schmaler Kragen | Verstärkte Schulternaht | Schmaler Ärmelsaum | Kontrastfarbenes Nackenband | Pflegeetikett in der Seitennaht | Kleines Größenetikett im Nacken | Seitennähte | Waschbar bis 40 °C | Body Fit





S9710 | ST9710 **Claire V-Neck Women**

95% Baumwolle / 5% Elasthan (Grey Heather: 82% Baumwolle / 14% Viskose / 4% Elasthan)

S, M, L, XL

170 g/m² Stedman®

XS, S, M, L, XL, XXL

BLACK OPAL | BLUE MIDNIGHT | MARINA BLUE | SLATE GREY (SOLID) | WHITE

S, M, L, XL

GREY HEATHER

95% gekämmte, ringgesponnene Baumwolle / 5% Elasthan | Single-Jersey, „Full-Feeder“ | Kontrastfarbenes Nackenband | Verstärkte Schulternaht | Schmaler Kragen | Schmaler Ärmelsaum | Weiter, moderner Halsausschnitt | Kleines Größenetikett im Nacken | Pflegeetikett in der Seitennaht | Seitennähte | Waschbar bis 40 °C | Body Fit







S9410 | ST9410 **Shawn Slub V-Neck**

100% Baumwolle
S, M, L, XL, XXL
140 g/m² Stedman®

BAHAMA GREEN | CRIMSON RED | TRUE BLUE

Ringspinn-Baumwolle | Slub-Garn für strukturierte Optik | Single Jersey | Eingefasster Halsausschnitt | Handstiche an Ärmelabschluss und Saum | Pflegeetikett in der Seitennaht | Kleines Größenetikett im Nacken | Seitennähte | Waschbar bis 40 °C | Normal Fit



S9510 | ST9510 **Sharon Slub V-Neck Women**

100% Baumwolle
S, M, L, XL
140 g/m² Stedman®

BAHAMA GREEN | BLACK OPAL | CRIMSON RED

Weiche Baumwolle aus Slub-Garn mit individueller Knötchenstruktur | Handstiche an Ärmelabschluss und Saum | Weiter, moderner Halsausschnitt | Verstärkte Schulternaht | Schmaler Ripp-Kragen | Schulter-Nackenband | Pflegeetikett in der Seitennaht | Kleines Größenetikett im Nacken | Seitennähte | Waschbar bis 40 °C | Normal Fit







S9690 | ST9690 **Dean Deep V-Neck**

95% Baumwolle / 5% Elasthan (Grey Heather: 82% Baumwolle / 14% Viskose / 4% Elasthan)
S, M, L, XL, XXL
170 g/m² Stedman®

BLACK OPAL | WHITE

95% gekämmte, ringgesponnene Baumwolle / 5% Elasthan | Single-Jersey, „Full-Feeder" | Nackenband | Ideal als Unterhemd da eng anliegend mit tiefem V-Ausschnitt | Schmaler Ärmelsaum | Verstärkte Schulternaht | Schmaler Ripp-Kragen | Pflegeetikett in der Seitennaht | Kleines Größenetikett im Nacken | Seitennähte | Waschbar bis 40 °C | Body Fit



S9130 | ST9130 **Megan V-Neck Women**

100% Baumwolle (Grey Heather: 85% Baumwolle / 15% Viskose)
S, M, L, XL
145 g/m² Stedman®

BLACK OPAL | CRIMSON RED | MARINA BLUE | WHITE

Gekämmte, ringgesponnene Baumwolle | Kurze, moderne Ärmel mit schmalem Ripp-Bündchen | Schmaler, moderner Ripp-Kragen | Kontrastfarbenes Nackenband in Cupcake Pink | Pflegeetikett in der Seitennaht | Kleines Größenetikett im Nacken | Seitennähte | Waschbar bis 40 °C | Body Fit





XP522 | XP522 **Women´s Subli Plus® V-Neck T-Shirt**

100% Polyester
S (8-10), M (12-14), L (16-18), XL (20-22)
210 g/m² Xpres

WHITE

Feuchtigkeitsregulierende Ausführung | 1x1 Ripp-Kragen | Absteppnaht um den Ausschnitt | Doppelnaht im Nackenbereich | Einfache Naht entlang des V-Ausschnitts vorn, Zweinadel-Naht an Saum und Ärmelbündchen | Gedrucktes Xpres-Etikett im Nackenband | Pflegeetikett in der Seitennaht





L03098 | 03098 **Women´s Flowy V-Neck T-Shirt Motion**

65% Polyester / 35% Viskose
XS, S, M, L, XL, XXL, 3XL
120 g/m² SOL´S

CREAMY PINK | DARK PINK | DEEP BLACK
FRENCH NAVY | PURE GREY | WHITE

120 Sheer Jersey | Nackenband | V-Ausschnitt | Kurze Ärmel | Geschnitten und genäht







TJ401 | 401 **Stretch V-Neck Tee**

90% Baumwolle / 10% Elasthan
S, M, L, XL, XXL, 3XL
195 g/m² Tee Jays

BLACK | WHITE

2-lagiger Kragen mit Elasthan | Enzymgewaschen | Full Feeder-Elasthan | Doppelt genäht | Ringgesponnene, gekämmte Baumwolle | Vorgeschrumpft | Nackenband







L02940 | 02940 **Men´s Imperial V-Neck T-Shirt**

100% Baumwolle
S, M, L, XL, XXL, 3XL
190 g/m² SOL´S

DEEP BLACK | FRENCH NAVY | GREY MELANGE
RED | ROYAL BLUE | WHITE

190 Jersey, 100% halbgekämmte, ringgesponnene Baumwolle | Nackenband | Ripp-Kragen | V-Ausschnitt | Kurze Ärmel | Röhrenförmiger Schnitt | Abreißetikett

L02941 | 02941 **Women´s Imperial V-Neck T-Shirt**

100% Baumwolle
S, M, L, XL, XXL
190 g/m² SOL´S

DEEP BLACK | FRENCH NAVY | GREY MELANGE
RED | ROYAL BLUE | WHITE

190 Jersey, 100% halbgekämmte, ringgesponnene Baumwolle | Nackenband | Ripp-Kragen | V-Ausschnitt | Kurze Ärmel | Geschnitten und genäht | Abreißetikett





TJ5004 | 5004 **Men´s Luxury V-Neck Tee**

100% Baumwolle (Heather Grey: 85% Baumwolle / 15% Viskose)
S, M, L, XL, XXL, 3XL
160 g/m² Tee Jays

BLACK | DARK OLIVE | HEATHER GREY | WHITE

Ringgesponnene, gekämmte Bio-Baumwolle | Leicht taillierter Schnitt | Schulter-an-Schulter-Nackenband | V-Ausschnitt | Doppelt einlaufvorbehandelte Bio-Baumwolle | Doppelt genäht | Bio-Langfaserbaumwolle | Enzymgewaschen





TJ5005 | 5005 **Women´s Luxury V-Neck Tee**

100% Baumwolle (Heather Grey: 85% Baumwolle / 15% Viskose)
S, M, L, XL, XXL
160 g/m² Tee Jays

BLACK | WHITE

Ringgesponnene, gekämmte Bio-Baumwolle | Leicht taillierter Schnitt | Schulter-an-Schulter-Nackenband | V-Ausschnitt | Doppelt einlaufvorbehandelte Bio-Baumwolle | Doppelt genäht | Bio-Langfaserbaumwolle | Enzymgewaschen





SFM122 | SF122 **Men´s Feel Good Stretch V-Neck T**

96% Baumwolle / 4% Elasthan (Heather Grey: 81% Baumwolle / 15% Viskose / 4% Elasthan)
S, M, L, XL, XXL
165 g/m² SF Men

BLACK | HEATHER GREY | WHITE

Ripp-V-Ausschnitt mit Nackenband | Enzymgewaschen für einzigartig weiches Tragegefühl | Moderner, langer Schnitt | Doppelnähte an Ärmeln und Saum | Heraustrennbares Label für einfaches Umlabeln





TJ8006 | 8006 **Fashion V-Neck Sof Tee**

100% Baumwolle
S, M, L, XL, XXL, 3XL
185 g/m² Tee Jays

BLACK | DARK GREY (SOLID) | NAVY | WHITE

Ringgesponnene, gekämmte Baumwolle | Modisch enger Schnitt | 2-lagiger Kragen mit Elasthan | Schulter-zu-Schulter Nackenband | Doppelt einlaufvorbehandelte Baumwolle | Langfaserige Baumwolle





TJ455 | 455 **Women´s Fashion Stretch Tee Extra Lenght**

92% Baumwolle / 8% Elasthan
XS, S, M, L, XL, XXL
175 g/m² Tee Jays

BLACK | WHITE

Gekämmte Ringspinn-Baumwolle | Elasthan-Anteil im Kragen | Vorgeschrumpft | Extra lang | Enzymgewaschen | Full Feeder Elasthan

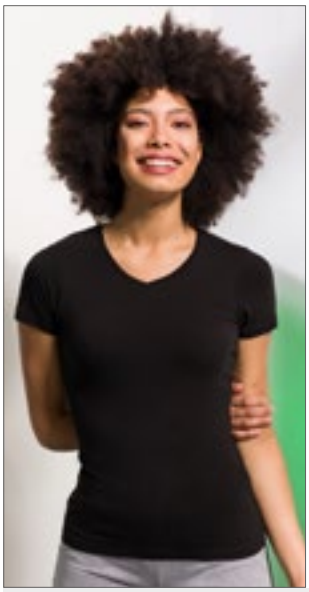



SF122 | SK122 **Women´s Feel Good Stretch V-Neck T**

96% Baumwolle / 4% Elasthan (Heather Grey: 81% Baumwolle / 15% Viskose / 4% Elasthan)
XS, S, M, L, XL, XXL
165 g/m² SF Women

BLACK | HEATHER GREY | NAVY | WHITE

Stretch-T-Shirt mit V-Ausschnitt | Enzymgewaschen für einzigartig weiches Tragegefühl | Moderner, langer Schnitt | Ripp-V-Ausschnitt mit Nackenband | Doppelnähte an Ärmeln und Saum | Entfernbares SF (Skinnifit) Label







Z103M | R-103M-0 **Men´s Pure Organic V-Neck Tee**

100% Baumwolle
XS, S, M, L, XL, XXL, 3XL
160 g/m² Russell Pure Organic

BLACK | FRENCH NAVY | WHITE

Moderne, körperbetonte Passform | Single Jersey | 100% gekämmte, ringgesponnene Bio-Baumwolle | Speziell gefertigtes Schulter-zu-Schulter-Nackenband für mehr Stabilität und ein edles Erscheinungsbild | Label free: Größenetikett im Nacken (inkl. Produktnummer) | Klassischer, schmaler V-Ausschnitt aus Baumwolle/ Lycra® Ripp | Seitennähte für optimale Passform | Angenehm leichter und kühler Warengriff | Glatte Oberfläche für beste Druckergebnisse







Z103F | R-103F-0 **Ladies´ Pure Organic V-Neck Tee**

100% Baumwolle
XS, S, M, L, XL, XXL
160 g/m² Russell Pure Organic

BLACK | FRENCH NAVY | WHITE

Moderne, körperbetonte Passform | Single Jersey | 100% gekämmte, ringgesponnene Bio-Baumwolle | Speziell gefertigtes Schulter-zu-Schulter-Nackenband für mehr Stabilität und ein edles Erscheinungsbild | Label free: Größenetikett im Nacken (inkl. Produktnummer) | Klassischer, schmaler V-Ausschnitt aus Baumwolle/ Lycra® Ripp | Seitennähte für optimale Passform | Angenehm leichter und kühler Warengriff | Glatte Oberfläche für beste Druckergebnisse

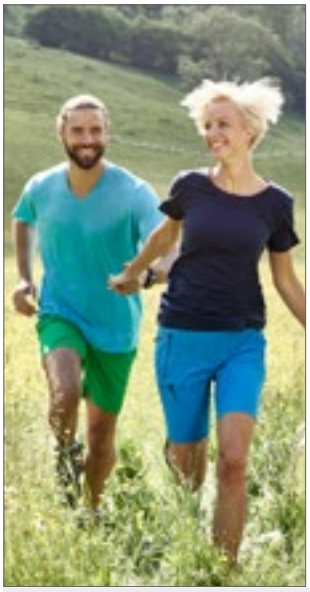





JN750 | JN750 **Men´s Slub T-Shirt**

95% Polyamid / 5% Elasthan
S, M, L, XL, XXL, 3XL
180 g/m² James&Nicholson

BRIGHT BLUE | FERN GREEN | NAVY
RED | TURQUOISE | WHITE

Funktions T-Shirt für Freizeit und Sport | Elastischer Single Jersey aus Flammgarn | Atmungsaktiv | Feuchtigkeitsregulierend | Schnelltrocknend | Necktape | V-Ausschnitt









XO1425 | 1425 **Men´s V-Neck T-Shirt**

100% Baumwolle
XS, S, M, L, XL, XXL, 3XL
140 g/m² X.O by Promodoro

AZUR BLUE | BERRY | BLACK | BRIGHT ROSE
FRENCH NAVY | HEATHER BLACK | HEATHER GREY | HEATHER NAVY
OLIVE | PETROL | STEEL GREY (SOLID) | WHITE

Gekämmte Baumwolle | Elegantes weiches Griffgefühl | Elastisch | Kragenfassung in self fabric | Neutrales Grössenetikett | Verstärkte Schulternähte | Doppelnähte | Seitennähte | Schmal geschnitten









XO1525 | 1525 **Women´s V-Neck T-Shirt**

100% Baumwolle
XS, S, M, L, XL, XXL, 3XL
140 g/m² X.O by Promodoro

AZUR BLUE | BERRY | BLACK | BRIGHT ROSE
FRENCH NAVY | HEATHER BLACK | HEATHER GREY | HEATHER NAVY
OLIVE | PETROL | STEEL GREY (SOLID) | WHITE

Gekämmte Baumwolle | Elegantes weiches Griffgefühl | Elastisch | Kragenfassung in self fabric | Neutrales Grössenetikett | Verstärkte Schulternähte | Doppelnähte | Seitennähte | Schmal geschnitten



KUSTOM KIT





K770 | KK770 **Women`s Regular Fit Mandarin Collar Top**

95% Baumwolle / 5% Elasthan

XS/S (8-10), M/L (12-14), XL/XXL (16-18), 3XL/4XL (20-22)

200 g/m² Kustom Kit

BLACK | WHITE

Elasthan für besseren Tragekomfort | Geformte Seitennähte | Gerader Saum | Mandarin-V-Ausschnitt | Worldwide Responsible Accredited Production (WRAP)-zertifizierte Produktion



ROLY









RY6532 | CA6532 **Women´s Belice T-Shirt**

94% Baumwolle / 6% Elasthan

S, M, L, XL, XXL, 3XL

200 g/m² Roly

S, M, L, XL, XXL, 3XL

BLACK 02 | WHITE 01

S, M, L, XL, XXL

RED 60 | ROSETTE 78 | TURQUOISE 12

94% gekämmte Baumwolle / 6% Elasthan | Single-Jersey | Tailliert und figurbetont | Modisches Design | Rundhals mit Einschnitt | Kurze, eingefasste Ärmel | Seitennähte | Weiches Material mit angenehmen Griff | Herausreißbares Label



JAMES & NICHOLSON



JN976 | JN976 **Men´s Gipsy T-Shirt**

100% Baumwolle

S, M, L, XL, XXL, 3XL

140 g/m² James&Nicholson

ATLANTIC | CHILI | DENIM
DUSTY OLIVE | FERN GREEN | GRAPHITE (SOLID)
GREY | HORIZON BLUE | RED
TURQUOISE

Trendiges T-Shirt | Single Jersey mit aufwändiger Spray Print Technik | Gekämmte, ringgesponnene Baumwolle | Figurbetonte Schnittform | V-Ausschnitt und Ärmel mit schmalem Börtchen | Aufgrund des besonderen Färbeprozesses, empfiehlt der Hersteller Veredelung ausschließlich durch Bestickung



JN975 | JN975 **Ladies´ Gipsy T-Shirt**

100% Baumwolle

S, M, L, XL, XXL

140 g/m² James&Nicholson

ATLANTIC | CHILI | DENIM
DUSTY OLIVE | FERN GREEN | GRAPHITE (SOLID)
GREY | HORIZON BLUE | RED
TURQUOISE

Trendiges T-Shirt mit V-Ausschnitt | Single Jersey mit aufwändiger Spray Print Technik | Gekämmte, ringgesponnene Baumwolle | Figurbetonte Schnittform | V-Ausschnitt und Ärmel mit schmalem Börtchen | Taillierter Schnitt | Aufgrund des besonderen Färbeprozesses, empfiehlt der Hersteller Veredelung ausschließlich durch Bestickung



BELLA+CANVAS



CV3480 | 3480 **Unisex Jersey Tank Top**

100% Baumwolle (Neon + Heather Farben: 52% Baumwolle / 48% Polyester), (Athletic Heather: 90% Baumwolle / 10% Polyester), (Triblend Farben: 50% Polyester / 25% Baumwolle / 25% Viskose)

XS, S, M, L, XL, XXL

145 g/m² Canvas

BLACK | BLUE TRIBLEND (HEATHER) | CHARCOAL-BLACK TRIBLEND (HEATHER) | GREY TRIBLEND (HEATHER)
HEATHER NAVY | HEATHER SLATE | NAVY | RED
RED TRIBLEND (HEATHER) | TRUE ROYAL | TRUE ROYAL TRIBLEND (HEATHER) | WHITE

Gekämmte und ringgesponnene Airlume-Baumwolle | Für den Einzelhandel geeignet | Unisex | Seitennähte | Farben Neon Blue, Neon Green und Neon Yellow: 125 g/m²



mantis



NEW COLOUR

OEKO-TEX® STANDARD 100

P92 | M92 **Women´s Loose Fit Vest**

100% Baumwolle (Charcoal Grey Melange: 60% Baumwolle / 40% Polyester), (Natural Melange: 80% Baumwolle / 20% Polyester)

XS, S, M, L, XL, XXL

125 g/m² Mantis

XS, S, M, L, XL, XXL

BLACK | WHITE

S, M, L, XL

CHARCOAL GREY MELANGE | NATURAL MELANGE | SOFT OLIVE

Zertifizierung als Bio-Baumwolle in Arbeit, ringgesponnen und gekämmt | Single Jersey | Moderne, legere Passform | Geschwungener Saum | Schmale Einfassung an Hals-und Armausschnitt | Saum mit Zwillingsnadel | Abreißbares Größenetikett im Nacken



BURNSIDE



BU9111 | 9111 **Heathered Tank Top**

65% Baumwolle / 35% Polyester

S, M, L, XL, XXL, 3XL

173 g/m² Burnside

HEATHER CHARCOAL | HEATHER GREEN | HEATHER NAVY
HEATHER RED

Halsausschnitt und Armlöcher schwarz paspeliert | Zierstich-Saumeinfassung | Unisex-Style



BUILD YOUR BRAND



BY009 | BY009 **Mesh Tanktop**

100% Polyester

S, M, L, XL, XXL, 3XL, 4XL, 5XL

130 g/m² Build Your Brand

BLACK/WHITE | WHITE/BLACK

Polyester-Mesh | Neutrales Größenlabel ohne Branding, für Nackendruck geeignet | 2-farbiges Ripp-Bündchen an Arm- und Halsöffnung | Doppelte Nähte am Saum | Lang geschnitten



mantis one by mantis



well made

P133 | M133 **One Drop Armhole Vest**

100% Baumwolle (Heather Grey Melange: 85% Baumwolle / 15% Viskose)

XS, S, M, L, XL

150 g/m² Mantis

BLACK | HEATHER GREY MELANGE | WHITE

Zertifizierung als Bio-Baumwolle in Arbeit | Tiefer Armausschnitt | Schmale Einfassung an Hals-und Armausschnitt | Hoch geschnittenes Rückenteil | Modische Passform | Abreißbares Größenetikett



BY019 | BY019 **Ladies´ Tanktop**

100% Baumwolle
XS, S, M, L, XL, XXL, 3XL, 4XL, 5XL
140 g/m² Build Your Brand

BLACK | WHITE

Single-Jersey | Neutrales Größenlabel ohne Branding, für Nackendruck geeignet | Doppelte Nähte am Saum | Modisch lang und weit geschnitten





JN8017 | 8017 **Ladies´ Slub-Top**

100% Baumwolle
XS, S, M, L, XL, XXL
130 g/m² James&Nicholson

CHILI | DENIM | DUSTY OLIVE | GRAPHITE (SOLID) | HORIZON BLUE | LIGHT GREY | SOFT PINK

Damen Tank-Top im Vintage-Look | Single Jersey aus Flammgarn und gekämmter, ringgesponnener Bio-Baumwolle | Aufwändige Spray Print Technik | Doppellagiger Rollsaum | Hals- und Armausschnitt mit schmalen Bündchen | Leicht tailliert





L223 | 00579 **Women´s T-Back Tank Top Moka**

100% Baumwolle
XS, S, M, L, XL
115 g/m² SOL´S

AQUA | DARK GREY (SOLID) | DEEP BLACK | JADE GREEN | RASPBERRY | RED | WHITE

100 % gekämmte Ringspun-Baumwolle | T-Back-Top | Unten abgerundet | Geschnitten und genäht | Loose Fit | Größenlabel ohne Markenbranding im Nacken | Sheer-Jersey, sehr weich und modisch





L173 | 01223 **Unisex Tank Top Jamaica**

100% Polyester
XS, S, M, L, XL, XXL
120 g/m² SOL´S

BLACK | NEON GREEN | NEON ORANGE | WHITE

Tiefe Armausschnitte | Geschnitten und genäht | Geeignet für Sublimationsdruck



JT017 | JT017 **Women´s Tank Top**

50% Polyester / 25% Viskose / 25% Baumwolle (Heather Black: 40% Viskose / 40% Baumwolle / 20% Polyester)
XS, S, M, L, XL
160 g/m² Just Ts

DUSTY PINK | HEATHER BLACK | WHITE

Entspannter Schnitt | Seitennähte (keine Schlauchware) | Nur Größenetikett – weiß mit Farbcodierung für Damen | Triblend-Material | Einfassung im gleichen Stoff an Ausschnitt und Armausschnitten | Ärmel und unterer Saum mit Zwillingsnadelstich-Detail









SFM236 | SF236 **Men´s Muscle Vest**

60% Baumwolle / 40% Polyester (Heather Grey: 85% Baumwolle / 15% Viskose)
S, M, L, XL, XXL
140 g/m² SF Men

BLACK | BRIGHT RED | HEATHER GREY | ROYAL | WHITE

Racerback | Lang geschnitten | Abgesetzte Einfassung des Halsausschnitts und der Armlöcher | Gerader Saum mit Doppelnaht | Entfernbares SF (Skinnifit) Label









SF234 | SK234 **Women´s Slounge Vest**

60% Baumwolle / 40% Polyester
XS, S, M, L, XL, XXL
140 g/m² SF Women

BLACK | WHITE

Herausreißbares Label | Legere Passform | Abgesteppte Einfassung an Hals und Armlöchern aus gleichem Material | U-Ausschnitt und tiefer Rückenausschnitt | Abgerundeter Saum mit etwas länger geschnittenem Rückenteil











BY020 | BY020 **Ladies´ Loose Tank**

100% Baumwolle
XS, S, M, L, XL
110 g/m² Build Your Brand

BLACK

Leichter Single-Jersey | Neutrales Größenlabel | Tiefer, paspelierter Armausschnitt | Paspelierter, weiter Rundhalsausschnitt | Doppelnähte am Saum | Lang geschnitten





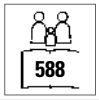



BL8800 | 8800 **Flowy Racerback Tank Top**

65% Polyester / 35% Viskose (Marble Farben: 91% Polyester / 9% Baumwolle), (Neon Farben: 65% Polyester / 35% Viskose)
S, M, L, XL
125 g/m² Bella

BLACK | CORAL | DARK GREY HEATHER | MINT
NEON PINK | PEBBLE BROWN | RED | SOFT PINK
TRUE ROYAL | WHITE

Gekettelter Saum | Racerback-Nähte sind optisch unversäumt und erscheinen „ausgerissen“ | Racerback | Mit Seitennaht | Lockerer, bequemer Schnitt | Tops in Heather / Neon Pink oder Heather / White gleichmäßig quergestreift



BELLA+CANVAS







BL6008 | 6008 **Women´s Jersey Racerback Tank**

100% Baumwolle (Athletic Heather: 90% Baumwolle / 10% Polyester), (Heather Farben: 52% Baumwolle / 48% Polyester)

S, M, L, XL

Bella

ATHLETIC HEATHER	BLACK	DARK GREY HEATHER	HEATHER MAUVE
MAROON	MILITARY GREEN	NAVY	RED
SUNSET	TRUE ROYAL	WHITE	

Gekämmte und ringgesponnene Airlume-Baumwolle | Mit Seitennaht | Racerback | Entspannter Schnitt | TearAway Label | Vorgeschrumpft



NEXT LEVEL APPAREL







NX5033 | 5033 **Ladies´ Festival Tank**

65% Polyester / 35% Baumwolle

XS, S, M, L, XL, XXL

120 g/m²

Next Level Apparel

ANTIQUE DENIM	ANTIQUE GOLD	ASH	BLACK
CHARCOAL (CVC)	DESERT PINK	ROYAL PINE	SHIRAZ
SMOKED PAPRIKA	STONEWASH DENIM	STONEWASH GREEN	WHITE

65 % Polyester/35 % gekämmte Ringspun-Baumwolle | U-Ausschnitt | Ausschnitt und Armlöcher mit Saum | Mit Seitennaht | Abgerundeter Saum | Feminine Drapierung | Abreißetikett | Seidige Qualität | Leicht | Geeignet für Sublimationsdruck



NEXT LEVEL APPAREL







NX5013 | 5013 **Ladies´ Festival Muscle Tank**

65% Polyester / 35% Baumwolle

XS, S, M, L, XL, XXL

120 g/m²

Next Level Apparel

ANTIQUE DENIM	ANTIQUE GOLD	ASH	BLACK
CHARCOAL (CVC)	DESERT PINK	ROYAL PINE	SHIRAZ
SMOKED PAPRIKA	STONEWASH DENIM	STONEWASH GREEN	WHITE

65 % Polyester/35 % gekämmte Ringspun-Baumwolle | Rundhalsausschnitt | Lässiges Muscle Fit-Tanktop | Übergroße Armlöcher mit Saum | 1x1 eingenähter Babyripp-Kragen | Mit Seitennaht | Leicht länger geschnittener hinterer Saum | Abreißetikett | Seidige Qualität | Leicht | Geeignet für Sublimationsdruck



mantis









P82 | M82 **Women´s Raw Tank T**

100% Baumwolle

S, M, L, XL

150 g/m²

Mantis

BLACK	WHITE

Zertifizierung als Bio-Baumwolle in Arbeit | Single-Jersey | Locker geschnittenes Tank Top | Moderner Schnitt | Länger geschnitten | Schmaler Ripp-Halsausschnitt | Ungesäumtes Armloch | Abreißbares Größenetikett









SFM232 | SF232 **Men´s High Neck Slash Armhole Vest**

60% Baumwolle / 40% Polyester (Heather Grey: 85% Baumwolle / 15% Viskose)

XS, S, M, L, XL, XXL

140 g/m² SF Men

BLACK | HEATHER GREY | WHITE

Single-Jersey | Ripp-Rundhalsausschnitt | Ungesäumte Kanten an Armlöchern und Saum | Heraustrennbares Label für einfaches Umlabeln

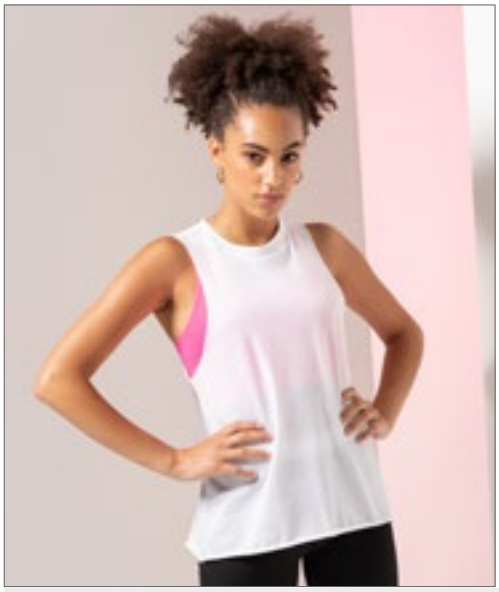







SF232 | SK232 **Women´s High Neck Slash Armhole Vest**

60% Baumwolle / 40% Polyester (Heather Grey: 85% Baumwolle / 15% Viskose)

XS, S, M, L, XL, XXL

140 g/m² SF Women

BLACK | HEATHER GREY | WHITE

Single-Jersey | Rundhalsausschnitt aus dehnbarem Ripp-Strick | Ungesäumte Kanten an Armlöchern und Saum | Herausreißbares Label





BCTM201 | TM201 **T-Shirt Exact Move**

100% Baumwolle (Sport Grey: 85% Baumwolle / 15% Viskose)

S, M, L, XL, XXL

145 g/m² B&C

BLACK | NAVY | RED | SPORT GREY (HEATHER) | WHITE

100% einlaufvorbehandelte, ringgesponnene Baumwolle | Exact-Rundhalsausschnitt, doppelt gelegt | Kragen in 1x1 Ripp-Strick mit Elasthan | Nackenband | Schulter mit einfacher Steppnaht verstärkt | Kantenband an Armausschnitt mit doppelter Steppnaht | Bund unten mit doppelter Steppnaht | Seitennähte | B&C Collection ist Mitglied der Fair Wear Foundation









BY049 | BY049 **Sleeveless Tee**

100% Baumwolle

S, M, L, XL, XXL

200 g/m² Build Your Brand

BLACK | OLIVE | WHITE

Single-Jersey | Neutrales Größenlabel ohne Branding | Für Nackendruck geeignet | Modisch abgerundeter Saum | Ärmel modisch kurz geschnitten

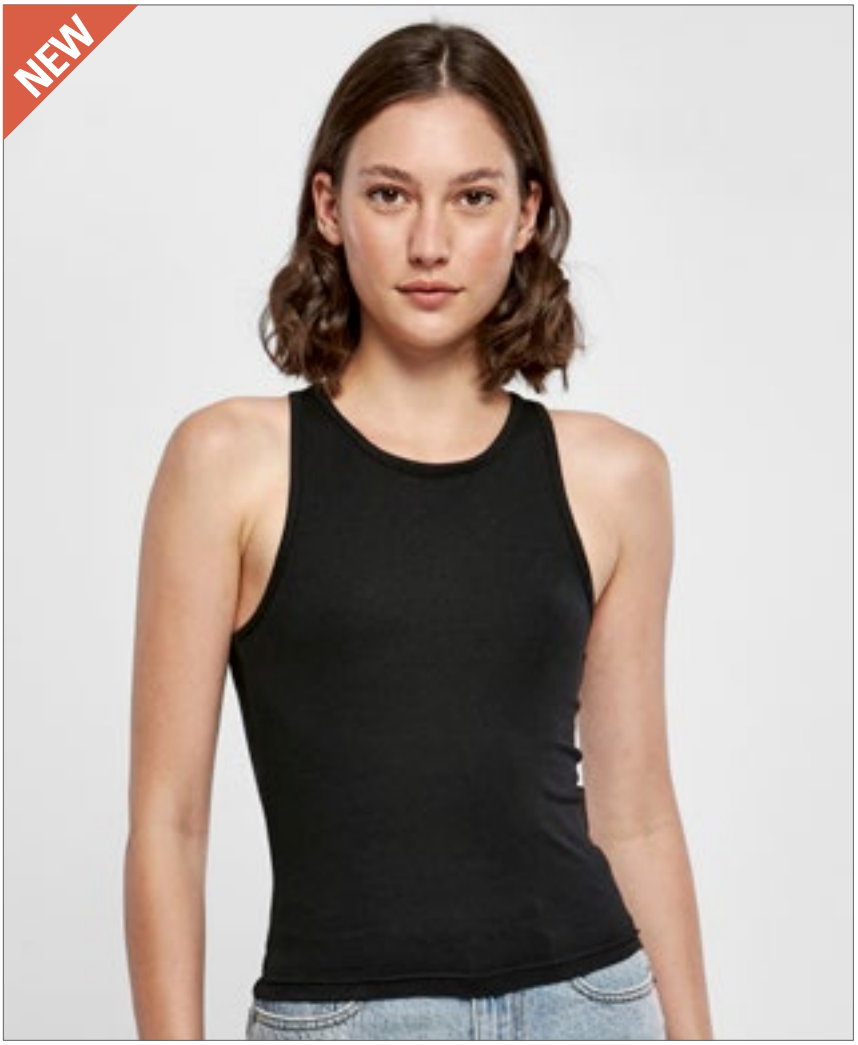

BY208 | BY208 **Ladies Racer Back Top**

XS, S, M, L, XL, XXL, 3XL

Build Your Brand

BLACK	LILAC	OCEAN BLUE
SOFT YELLOW	WHITE	

Racerback-Schnittführung | Hoher Rundhalsausschnitt | Slim Fit | Kurze Länge



BY209 | BY209 **Ladies Everyday Top**

95% Baumwolle / 5% Elasthan

XS, S, M, L, XL, XXL, 3XL

Build Your Brand

BLACK	LIGHT ASPHALT	WHITE

Extra tiefe Armausschnitte | Slim Fit | Breite Träger | Tiefer Ausschnitt



BELLA+CANVAS



BL8803 | 8803 **Women´s Flowy Scoop Muscle T-Shirt**

65% Polyester / 35% Viskose (Marble Black, Marble White: 91% Polyester / 9% Baumwolle)
S, M, L, XL
125 g/m² Bella

BLACK | MARBLE BLACK (HEATHER) | MARBLE WHITE (HEATHER)
MINT | WHITE

Tief ausgeschnittener Ärmelansatz | Mit Seitennaht | Abgerundeter Saum | Lockerer, bequemer Schnitt



BELLA+CANVAS



BL6003 | 6003 **Women´s Jersey Muscle Tank**

100% Baumwolle (Athletic Heather: 90% Baumwolle / 10% Polyester), (Heather Farben: 52% Baumwolle / 48% Polyester)
S, M, L, XL
Bella

ATHLETIC HEATHER | BLACK | DARK GREY HEATHER
HEATHER DEEP TEAL | HEATHER PEACH | LILAC
MAUVE | MILITARY GREEN | NAVY
WHITE

Gekämmte und ringgesponnene Airlume-Baumwolle | Mit Seitennaht | Entspannter Schnitt | Tief ausgeschnittener Ärmelansatz | TearAway Label | Vorgeschrumpft



BELLA+CANVAS



BL8809 | 8809 **Women´s Flowy High Neck Tank**

65% Polyester / 35% Viskose
S, M, L, XL
125 g/m² Bella

BLACK | HEATHER STONE | MAUVE
PEACH | WHITE

Kastiger Schnitt | Hochgeschlossen | Rückennaht | Legere, locker fallende Passform





BY134 | BY134 **Ladies´ Turtleneck Short Top**

95% Baumwolle / 5% Elasthan
XS, S, M, L, XL, XXL, 3XL, 4XL, 5XL
180 g/m² Build Your Brand

BLACK | WHITE

Sportliches Short Top | Moderner Schnitt | Baumwolle mit Stretchanteil | Leichter Turtle Neck





BY038 | BY038 **Ladies´ Neckholder Shirt**

95% Baumwolle / 5% Elasthan
XS, S, M, L, XL
180 g/m² Build Your Brand

BLACK

Stretch-Jersey | Neutrales Größenlabel ohne Branding | Modisch abgerundeter Saum | Zwei Träger zum Schnüren | Tailliert geschnitten



BY235 | BY235 **Ladies Sleeveless Turtleneck Body**

95% Baumwolle / 5% Elasthan
XS, S, M, L, XL, XXL, 3XL
Build Your Brand

BLACK | WHITE

Ärmellos | Schulterfrei | Feiner Rollkragen | Slim Fit | Im Schritt mit Druckknopf Verschluss





NE81006 | O81006 **Ladies´ Three Quarter Sleeve T-Shirt**

100% Baumwolle
XS, S, M, L, XL, XXL
155 g/m² Neutral

BLACK | BORDEAUX | NAVY | RED | SPORT GREY | WHITE

Fairtrade-zertifizierte Baumwolle | Zertifizierte, gekämmte Bio-Baumwolle | Single-Jersey Strick | 3/4-Ärmel | Elasthan Ripp am Halsausschnitt | Nackenband innen

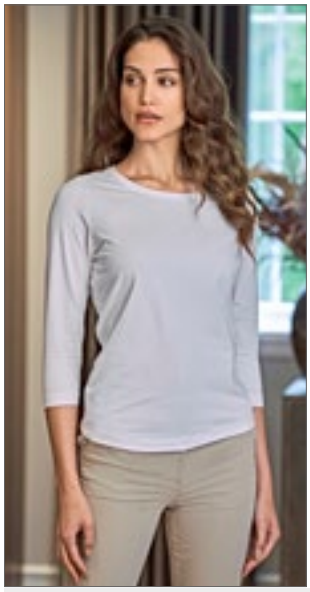



TJ460 | 460 **Women´s Stretch 3/4 Sleeve Tee**

90% Baumwolle / 10% Elasthan
S, M, L, XL, XXL, 3XL
195 g/m² Tee Jays

BLACK | LIGHT BLUE | NAVY | WHITE

Doppelt genäht | Ripp-Kragen mit Elasthan | Enzymgewaschen | Full Feeder-Elasthan | Gekämmte, ringgesponnene Baumwolle | Verstärkte Schulternähte





EA021 | EA021 **Erawan Organic Long Sleeve Tee**

100% Baumwolle
XS, S, M, L, XL, XXL
150 g/m² Ecologie

ARCTIC WHITE | JET BLACK

100% Bio-Baumwolle | Single-Jersey | Ripp-Kragen | Nackenband | Seitennähte – nicht-röhrenförmiger Body | Saum und Ärmel mit Zwillingsnadel-Detail | Eingesetzte Ärmel | Rundhalsausschnitt | Modische Passform | Lange Ärmel | Größenetikett nur für einfaches Rebranding





BCTM070 | TM070 **Inspire Long Sleeve T /Men_°**

100% Baumwolle (Sport Grey: 90% Baumwolle / 10% Viskose)
S, M, L, XL, XXL, 3XL
140 g/m² B&C

BLACK | COBALT BLUE | FIRE RED | NAVY BLUE | SPORT GREY (HEATHER) | WHITE

100% gekämmte, ringgesponnene Bio-Baumwolle | „B&C No Neck-Etikett“ | Bequeme Länge | Seitennähte | Lange Ärmel | Medium-Fit | Dünne Kragenrippe | Kragen- und Schulternähte sind mit einem weichen Kantenband verstärkt | Bio-Jersey | Weiche und ebenmäßige Oberfläche | B&C Collection ist Mitglied der Fair Wear Foundation





BCTW071 | TW071 **Inspire Long Sleeve T /Women_°**

100% Baumwolle (Sport Grey: 90% Baumwolle / 10% Viskose)
XS, S, M, L, XL, XXL
140 g/m² B&C

BLACK | COBALT BLUE | FIRE RED | NAVY BLUE | SPORT GREY (HEATHER) | WHITE

100% gekämmte, ringgesponnene Bio-Baumwolle | „B&C No Neck-Etikett“ | Bequeme Länge | Seitennähte | Medium Fit | Dünne Kragenrippe | Die Kragenrückseite ist mit einem weichen Kantenband verstärkt | Bio-Jersey | Weiche und ebenmäßige Oberfläche | B&C Collection ist Mitglied der Fair Wear Foundation



Neutral®
Certified Responsibility™





NE61050 | O61050 **Men´s Long Sleeve T-Shirt**

100% Baumwolle

XS, S, M, L, XL, XXL, 3XL

155 g/m² Neutral

XS, S, M, L, XL, XXL, 3XL

BLACK	NAVY	SPORT GREY	WHITE

S, M, L, XL, XXL, 3XL

BORDEAUX	BOTTLE GREEN	CHARCOAL	DARK HEATHER
DUSTY INDIGO	DUSTY MINT	GREEN	LIGHT BLUE
LIGHT PINK	LIME	MILITARY	ORANGE
PINK	RED	ROYAL	SAPPHIRE
TEAL	WHITE - NAVY (STRIPED)	YELLOW	

Zertifizierte Fairtrade-Baumwolle | Gekämmte Bio-Baumwolle | Single-Jersey Strick | Modern Fit | Lange Ärmel | Elasthan Ripp am Halsausschnitt | Inneres Nackenband



Neutral®
Certified Responsibility™





NE81050 | O81050 **Ladies´ Long Sleeve T-Shirt**

100% Baumwolle

XS, S, M, L, XL, XXL

155 g/m² Neutral

BLACK	BORDEAUX	BOTTLE GREEN	CHARCOAL
DARK HEATHER	DUSTY INDIGO	DUSTY MINT	GREEN
LIGHT BLUE	LIGHT PINK	LIME	MILITARY
NAVY	ORANGE	PINK	RED
ROYAL	SAPPHIRE	SPORT GREY	TEAL
WHITE	WHITE - NAVY (STRIPED)	YELLOW	

Fairtrade-zertifizierte Baumwolle | Gekämmte Bio-Baumwolle | Single-Jersey Strick | Modern Fit | Lange Ärmel | Elasthan Ripp am Halsausschnitt | Inneres Nackenband



NL | NEXT LEVEL APPAREL



NX6071 | 6071 **Men´s Long Sleeve Tri-Blend T-Shirt**

50% Polyester / 25% Baumwolle / 25% Viskose

XS, S, M, L, XL, XXL

145 g/m² Next Level Apparel

HEATHER WHITE (TRI-BLEND)	PREMIUM HEATHER (TRI-BLEND)	VINTAGE BLACK (TRI-BLEND)	VINTAGE NAVY (TRI-BLEND)

Triblend-Jersey | 50 % Polyester/25 % gekämmte Ringspun-Baumwolle/25 % Viskose | Rundhalsausschnitt | Eingesetzter 1x1-Feinripp-Kragen ausTriblend-Gewebe | Satin-Label



KUSTOM KIT®









K510 | KK510 **Fashion Fit Long Sleeve Superwash® 60° Tee**

65% Polyester / 35% Baumwolle

XS, S, M, L, XL, XXL, 3XL

160 g/m² Kustom Kit

BLACK	DARK GREY MARL	NAVY

1x1 Ripp-Kragen | Nacken- und Schulterband aus dem gleichen Stoff wie Hauptstoff | Abgesteppter, vorderer Halsbesatz | Saum und Ärmelbündchen mit Doppelnaht | Kustom Kit® – Abreißetikett am Nacken





JT002 | JT002 **Long Sleeve Tri-Blend T**

50% Polyester / 25% Viskose / 25% Baumwolle

S, M, L, XL, XXL

160g/m² Just Ts

HEATHER CHARCOAL | HEATHER GREY | HEATHER NAVY | SOLID BLACK | SOLID WHITE

Modern Fit | Langärmelig | Größenetikett nur für einfaches Rebranding | Stilvolles und hautsympathisches Triblend-Gewebe | Oberfläche ideal für Drucke oder Verzierungen | Nackenband | Gerippter Rundhalsausschnitt | Weiches Material | Eingesetzte Ärmel | Ärmel und unterer Saum mit Zwillingsnadelstich-Detail | Produktion mit Worldwide Responsible Accredited Production (WRAP)-Zertifizierung









JT002F | JT002F **Women´s Long Sleeve Tri-Blend T**

50% Polyester / 25% Viskose / 25% Baumwolle

XS, S, M, L, XL

160 g/m² Just Ts

HEATHER CHARCOAL | HEATHER GREY | HEATHER NAVY | SOLID BLACK | SOLID WHITE

Damenschnitt mit Seitennähten | Langärmelig | Größenetikett nur für einfaches Rebranding | Stilvolles und hautsympathisches Triblend-Gewebe | Oberfläche ideal für Drucke oder Verzierungen | Nackenband | Gerippter Rundhalsausschnitt | Weiches Material | Doppelnähte an Ärmeln und unterem Saum | Produktion mit Worldwide Responsible Accredited Production (WRAP)-Zertifizierung









BY091 | BY091 **Long Sleeve Tee With Cuffrib**

100% Baumwolle

XS, S, M, L, XL, XXL

200 g/m² Build Your Brand

XS, S, M, L, XL, XXL

BLACK | WHITE

S, M, L, XL, XXL

HEATHER GREY | OLIVE

Langarmshirt mit Ripp-Bündchen | Rundhalsausschnitt | Breit gerippte Ärmelbündchen









S9040 | ST9040 **Morgan Long Sleeve**

100% Baumwolle

S, M, L, XL

160 g/m² Stedman®

BLACK OPAL | MARINA BLUE | SLATE GREY (SOLID) | WHITE

Body Fit | Ringspinn-Baumwolle | Single-Jersey | Eingefasster Ripp-Kragen | Seitennähte | Kleines Größenetikett im Nacken | Pflege-Etikett in der Seitennaht | Waschbar bei 40 °C





S9620 | ST9620 **Clive Long Sleeve**

95% Baumwolle / 5% Elasthan (Grey Heather: 82% Baumwolle / 14% Viskose / 4% Elasthan)

S, M, L, XL, XXL

170 g/m² Stedman®

BLACK OPAL | GREY HEATHER | SLATE GREY (SOLID) | WHITE

95% gekämmte, ringgesponnene Baumwolle / 5% Elasthan | Single-Jersey, „Full-Feeder" | Schmaler Kragen | Kontrastfarbenes Nackenband | Schmaler Ärmelsaum | Verstärkte Schulternaht | Pflegeetikett in der Seitennaht | Kleines Größenetikett im Nacken | Seitennähte | Body Fit





S9720 | ST9720 **Claire Long Sleeve Women**

95% Baumwolle / 5% Elasthan (Grey Heather: 82% Baumwolle / 14% Viskose / 4% Elasthan)

S, M, L, XL

170 g/m² Stedman®

BLACK OPAL | CUPCAKE PINK | GREY HEATHER | MARINA BLUE | WHITE

95% gekämmte Ringspinn-Baumwolle / 5% Elasthan | Single-Jersey, „Full-Feeder" | Schmaler Kragen | Verstärkte Schulternaht | Kontrastfarbenes Nackenband | Schmaler Ärmelsaum | Weiter, moderner Halsausschnitt | Kleines Größenetikett im Nacken | Pflegeetikett in der Seitennaht | Seitennähte | Body Fit | Waschbar bis 40 °C











SFM124 | SF124 **Men´s Feel Good Long Sleeved Stretch T**

96% Baumwolle / 4% Elasthan (Heather Grey: 81% Baumwolle / 15% Viskose / 4% Elasthan)

S, M, L, XL, XXL

165 g/m² SF Men

BLACK | HEATHER GREY | WHITE

Moderner, langer Schnitt | Gerippter Rundhalsausschnitt mit Nackenband | Enzymgewaschen für einzigartig weiches Tragegefühl | Doppelnähte an Ärmeln und Saum | Entfernbares SF (Skinnifit) Label











SF124 | SK124 **Women´s Feel Good Long Sleeved Stretch T**

96% Baumwolle / 4% Elasthan (Heather Blue: 65% Polyester / 30% Baumwolle / 5% Elasthan), (Heather Grey: 81% Baumwolle / 15% Viskose / 4% Elasthan)

XS, S, M, L, XL, XXL

165 g/m² SF Women

BLACK | HEATHER BLUE | WHITE

Gerippter Rundhalsausschnitt mit Nackenband | Moderner, langer Schnitt | Enzymgewaschen für einzigartig weiches Tragegefühl | Doppelnähte an Ärmeln und Saum | Entfernbares SF (Skinnifit) Label



promodoro

E4085 | 4085 **Women´s Slim Fit-T Long Sleeve**

95% Baumwolle / 5% Elasthan

XS, S, M, L, XL, XXL

180 g/m² Promodoro

BLACK

Figurbetont | Langarm-T-Shirt | Single-Jersey | 95% gekämmte Baumwolle / 5% Elasthan







miners mate

MY210 | MY210 **my mate - Unisex Long Sleeve**

Uni Farben: 100% Baumwolle; Heather Farben: 60% Baumwolle / 40% Polyester; Heather Grey: 85% Baumwolle / 15% Viskose

XS, S, M, L, XL, XXL, 3XL

160 g/m² Miners mate

BLACK/BLACK | BLACK/HEATHER BLACK | BURGUNDY/HEATHER BURGUNDY
GREY SOLID/HEATHER GREY | HEATHER GREY/GREY SOLID | NAVY/HEATHER NAVY
OLIVE/HEATHER OLIVE | WHITE/WHITE

Klassische Passform | Ringgesponnene Baumwolle | Single Jersey | Entfernbares miners mate Etikett | Neutrales Größenetikett im Kragen, seitlich versetzt | Einlaufvorbehandelt und Enzymgewaschen



BUILD YOUR BRAND







BY198 | BY198 **Oversized Cut On Sleeve Longsleeve**

100% Baumwolle

XS, S, M, L, XL, XXL, 3XL, 4XL, 5XL

220 g/m² Build Your Brand

BLACK | SAND | WHITE

Single Jersey | Oversized fit | Gerippter Rundhalsausschnitt | Überschnittene Schultern



mantis

P06 | M06 **Essential Heavy Long Sleeve T**

100% Baumwolle

XS, S, M, L, XL, XXL

220 g/m² Mantis

BLACK | HEATHER GREY MELANGE | NAVY | WHITE

Zertifizierung als 100% Bio-Baumwolle im Übergang | Single-Jersey | Unisex-Style | Weiche, schwere Baumwolle | Loose Fit | Gerippte Ärmelabschlüsse | Grob gerippter Kragen | Säume mit einfacher Naht | Abreißbares Nackenetikett | Pflegeetikett mit QR-Code zur Rückverfolgung der Lieferkette und Prüfung der positiven Auswirkungen des Kaufs von Biomaterialien





TJ530 | 530 **Men´s Long Sleeve Interlock Tee**

100% Baumwolle
S, M, L, XL, XXL, 3XL
220 g/m² Tee Jays

BLACK | DARK GREY (SOLID) | NAVY | WHITE

Bio-Baumwolle | Doppelt genäht | Enzym- und silikongewaschen | Taillierter Schnitt | Doppelt einlaufvorbehandelt | Gekämmte, ringgesponnene, langfaserige Baumwolle





TJ590 | 590 **Women´s Long Sleeve Interlock Tee**

100% Baumwolle
S, M, L, XL, XXL, 3XL
220 g/m² Tee Jays

BLACK | DARK GREY (SOLID) | NAVY | WHITE

Bio-Baumwolle | Doppelt genäht | Enzym- und silikongewaschen | Ripp-Kragen mit Elasthan | Doppelt einlaufvorbehandelt | Gekämmte, ringgesponnene, langfaserige Baumwolle | Taillierter Schnitt





XO1460 | 1460 **Men´s V-Neck T-Shirt Long Sleeve**

100% Baumwolle
XS, S, M, L, XL, XXL, 3XL
140 g/m² X.O by Promodoro

BLACK | BRIGHT ROSE | HEATHER NAVY | PETROL
STEEL GREY (SOLID) | WHITE

Gekämmte Baumwolle | Elegantes weiches Griffgefühl | Elastisch | Kragenfassung in self fabric | Neutrales Grössenetikett | Verstärkte Schulternähte | Doppelnähte | Seitennähte | Schmal geschnitten





XO1560 | 1560 **Women´s V-Neck T-Shirt Long Sleeve**

100% Baumwolle
XS, S, M, L, XL, XXL, 3XL
140 g/m² X.O by Promodoro

BLACK | BRIGHT ROSE | HEATHER NAVY | PETROL
STEEL GREY (SOLID) | WHITE

Gekämmte Baumwolle | Elegantes weiches Griffgefühl | Elastisch | Kragenfassung in self fabric | Neutrales Grössenetikett | Verstärkte Schulternähte | Doppelnähte | Seitennähte | Schmal geschnitten









SF263 | SK263 **Women´s Slounge Top**

100% Viskose
XS, S, M, L, XL
170 g/m² SF Women

BLACK

Herausreißbares Label | Lounge-Top für Frauen mit langen Ärmeln und elasthanverstärkten Schulternähten | Abgerundeter Saum mit Besatz aus identischem Material | Drop-tail-Schnitt | Halsausschnitt aus identischem Material | Flachnaht an Schultern, Seite und Mittelnaht hinten | Doppelnähte an Hals, Ärmeln, Bund und Saum









SFM259 | SF259 **Men´s Long Sleeved Longline T**

100% Baumwolle
S, M, L, XL, XXL
140 g/m² SF Men

BLACK

Single-Jersey | Herausreißbares Label | Normale Passform an Brust und Schultern | Extralang, mit verlängertem Rückenteil | Zwillingsnadelstich | Gerippter Stretchkragen mit Nackenband











P97 | M97 **Women´s Loose Fit Long Sleeve T**

100% Baumwolle
S, M, L, XL
125 g/m² Mantis

BLACK WHITE

Zertifizierung als Bio-Baumwolle in Arbeit, ringgesponnen und gekämmt | Single Jersey | Weiter Halsausschnitt | Modern Fit | Raglan-Ärmel | Abgerundeter Saum mit leicht verlängertem Rückenteil | Abreißbares Größenetikett









BY041 | BY041 **Ladies´ Viscose Long Sleeve**

95% Viskose / 5% Elasthan
XS, S, M, L, XL
170 g/m² Build Your Brand

BLACK

Single-Jersey | Neutrales Größenlabel ohne Branding | Für Nackendruck geeignet | Bündchen mit Saum | Extra lang







BY051 | BY051 **Ladies´ Oversized Tanktop**

100% Baumwolle (Heather Grey: 90% Baumwolle / 10% Viskose), (Charcoal: 60% Baumwolle / 40% Polyester)

XS, S, M, L, XL, XXL, 3XL, 4XL, 5XL

140 g/m² Build Your Brand

BLACK | WHITE

Neutrales Größenlabel ohne Branding | Für Nackendruck geeignet | Rippbündchen an Ärmelöffnung und Halsausschnitt | Doppelnähte am Saum | Oversized geschnitten



BELLA+CANVAS





BL6682 | 6682 **Women´s Racerback Cropped Tank**

52% Baumwolle / 48% Polyester (Athletic Heather: 90% Baumwolle / 10% Polyester)

S, M, L, XL

125 g/m² Bella

ATHLETIC HEATHER | DARK GREY HEATHER | HEATHER DEEP TEAL | HEATHER DUSTY BLUE
HEATHER FRENCH VANILLA | HEATHER MAUVE | HEATHER MUSTARD | HEATHER NAVY
HEATHER OLIVE | HEATHER ORCHID | HEATHER SUNSET | SOLID BLACK BLEND
SOLID WHITE BLEND

52% gekämmte und ringgesponnene Baumwolle / 48% Polyester | Ungesäumtes Armloch | Racerback | Kurz geschnitten



mantis





P127 | M127 **Women´s Crop Vest**

100% Baumwolle

S, M, L

150 g/m² Mantis

BLACK | WHITE

Zertifizierung als Bio-Baumwolle in Arbeit | Single Jersey | Kurzes A-Linien-Top | Breite Träger | Schmale Einfassung an Hals-und Armausschnitt | Saum mit Zwillingsnadel | Abreißetikett







SF106 | SK106 **Women´s Cropped Top**

93% Baumwolle / 7% Elasthan

XS, S, M, L, XL

190 g/m² SF Women

BLACK | WHITE

Single-Jersey | Verkürztes Oberteil | Racer-Ausschnitt vorne und hinten | Doppelnähte an Saum, Kragen und Armausschnitten | Herausreißbares Label





SF170 | SK170 **Women´s High Neck Crop Vest**

96% Baumwolle / 4% Elasthan

XS, S, M, L

220 g/m² SF Women

BLACK | WHITE

Soft-Stretch Single-Jersey | Abgesetzter Trichterkragen | Taillenlang geschnitten | Doppelnähte an Armlöchern und Saum | Abreißetikett









SF237 | SK237 **Women´s Cropped Boxy T**

60% Baumwolle / 40% Polyester

XXS, XS, S, M, L, XL

140 g/m² SF Women

BLACK | WHITE

Herausreißbares Label | Kurz geschnittenes T-Shirt mit übergroßer, kastiger Passform | Gerippter Stretch-Halsausschnitt | Zwillingsnadelstich











JT006 | JT006 **Women´s Tri-Blend Cropped T**

50% Polyester / 25% Viskose / 25% Baumwolle (Heather Black: 40% Viskose / 40% Baumwolle / 20% Polyester)

XS, S, M, L, XL

160 g/m² Just Ts

HEATHER BLACK | HEATHER GREY | SOLID BLACK | SOLID WHITE

Verkürzter Damenschnitt mit Seitennähten | Kurze Ärmel | Stilvolles und hautsympathisches Triblend-Gewebe | Oberfläche ideal für Drucke oder Verzierungen | Gerippter Rundhalsausschnitt mit Band im Nacken | Ärmel und unterer Saum mit Zwillingsnadelstich-Detail | Größenetikett nur für einfaches Rebranding | Worldwide Responsible Accredited Production (WRAP)-zertifizierte Produktion









BL8882 | 8882 **Women´s Flowy Cropped Tee**

65% Polyester / 35% Viskose

S, M, L, XL

125 g/m² Bella

BLACK | DARK GREY HEATHER | HEATHER DUST | MAUVE | WHITE

Mit Seitennaht | Legere, locker fallende Passform | Kurz geschnitten | TearAway Label









BY042 | BY042 **Ladies´ Cropped Tee**

95% Baumwolle / 5% Elasthan (Grey: 85% Baumwolle / 10% Viskose / 5% Elasthan)

XS, S, M, L, XL

180 g/m² Build Your Brand

BLACK | GREY | LIGHT NAVY | OCEAN BLUE | PINK | WHITE

Single Jersey | Neutrales Größenlabel ohne Branding | Für Nackendruck geeignet | Kurz geschnitten | Modische Passform



NEXT LEVEL APPAREL



NX5080 | 5080 **Ladies´ Festival Cali Crop**

65% Polyester / 35% Baumwolle

XS, S, M, L, XL, XXL

120 g/m²

Next Level Apparel

ANTIQUE DENIM | ANTIQUE GOLD | ASH | BLACK | CHARCOAL (CVC) | DESERT PINK | ROYAL PINE | SHIRAZ | SMOKED PAPRIKA

STONEWASH DENIM | STONEWASH GREEN | WHITE

65 % Polyester/35 % gekämmte Ringspun-Baumwolle | 1x1 lässiger Babyripp-Rundhalsausschnitt | Ärmel und Saum mit unversäumter Kante | Verkürzter Body mit lässiger Passform | Mit Seitennaht | Abreißetikett | Seidige Qualität | Leicht | Geeignet für Sublimationsdruck

FASHION T-SHIRTS (CROPPED)



BELLA+CANVAS

BL6482 | 6482 **Women´s Jersey Crop Tee**

100% Baumwolle
S, M, L, XL
Bella

ATHLETIC HEATHER | BLACK | MILITARY GREEN | MUSTARD
VINTAGE WHITE | WHITE

100% gekämmte und ringgesponnene Airlume-Baumwolle | Saumabschluss | Übergroße Ärmel | Halseinfassung | Entspannter Schnitt

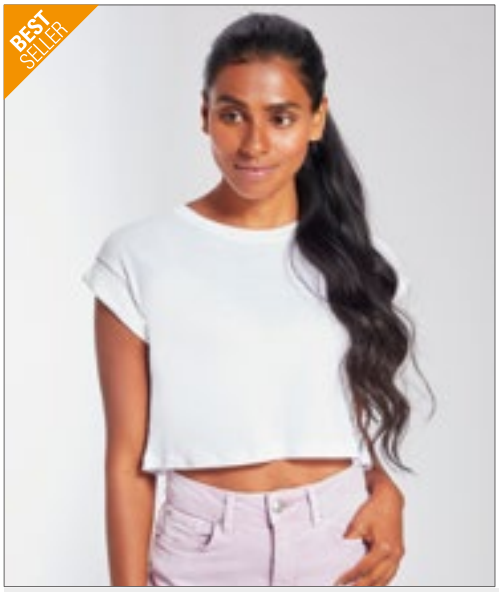

mantis



NEW COLOUR

OEKO-TEX® STANDARD 100

P96 | M96 **Women´s Crop Top T**

100% Baumwolle (Heather Grey Melange: 85% Baumwolle / 15% Polyester)
XS, S, M, L, XL
120 g/m² Mantis

BLACK | HEATHER GREY MELANGE | SOFT PINK | WHITE

Lockeres, bauchfreies Rundhals T-Shirt | Bio-Baumwolle, ringgesponnen und gekämmt | Fallende Schulterpartie mit aufgerollten Ärmeln | Saum mit Zwillingsnadel | 1x1 Ripp-Kragen | Abreißbares Größenetikett



BUILD YOUR BRAND



Label

BY054 | BY054 **Ladies´ Acid Washed Cropped Tee**

100% Baumwolle
XS, S, M, L, XL
170 g/m² Build Your Brand

BERRY BLACK | DARKGREY WHITE | GREY BLACK
TEAL BLACK

Neutrales Größenlabel ohne Branding | Für Nackendruck geeignet | Überschnittene Schulter | Nackenband | Rippbündchen am Halsausschnitt | Doppelnähte am Saum | Normal geschnitten | Farbabweichungen sind möglich. Eine einheitliche Lieferung kann nicht gewährleistet werden. Die Unterschiede in der Ausführung stellen keinen Mangel dar.



Just Ts



JT016 | JT016 **Women´s Long Sleeve Cropped T**

50% Polyester / 25% Viskose / 25% Baumwolle (Heather Black: 40% Viskose / 40% Baumwolle / 20% Polyester)
XS, S, M, L, XL
160 g/m² Just Ts

DUSTY PINK | HEATHER BLACK | SOLID WHITE

Verkürzter Damenschnitt mit Seitennähten | Lange Ärmel mit Manschette | Nur mit Größenetikett | Triblend-Material | Gerippter Rundhalsausschnitt mit Band im Nacken | Ärmel und unterer Saum mit Zwillingsnadelstich-Detail



mantis

P198 | M198 **Women's Cropped Heavy T**

100% Baumwolle
S, M, L, XL
220 g/m² Mantis

BLACK | WHITE

Zertifizierung als 100% Bio-Baumwolle im Übergang | Single-Jersey | Weiche, schwere Baumwolle | Kurz geschnitten | Loose Fit | Abreißbares Nackenetikett | Pflegeetikett mit QR-Code zur Rückverfolgung der Lieferkette und Prüfung der positiven Auswirkungen des Kaufs von Biomaterialien



BY007 | BY007 **Raglan Contrast Tee**

100% Baumwolle (Grey: 90% Baumwolle / 10% Viskose), (Charcoal: 60% Baumwolle / 40% Polyester)

S, M, L, XL, XXL, 3XL, 4XL, 5XL

140 g/m² Build Your Brand

S, M, L, XL, XXL, 3XL, 4XL, 5XL

BLACK/CHARCOAL (HEATHER) | CHARCOAL (HEATHER)/BLACK | WHITE/BLACK

S, M, L, XL, XXL

WHITE/RED

Single-Jersey | Neutrales Größenlabel ohne Branding, für Nackendruck geeignet | Raglan-Ärmel



BCTU020 | TU020 **T-Shirt Base-Ball**

100% Baumwolle

S, M, L, XL, XXL

185 g/m² B&C

WHITE/NAVY | WHITE/RED

100% einlaufvorbehandelte, ringgesponnene Baumwolle | Necktape | Kontrastfarbener Kragen | Raglan-Ärmel | Exact-Rundhalsausschnitt, doppelt gelegt | Kragen in 1x1 Ripp-Strick mit Elasthan | Doppelte Steppnaht an Bund und Ärmeln | Seitennähte | B&C Collection ist Mitglied der Fair Wear Foundation

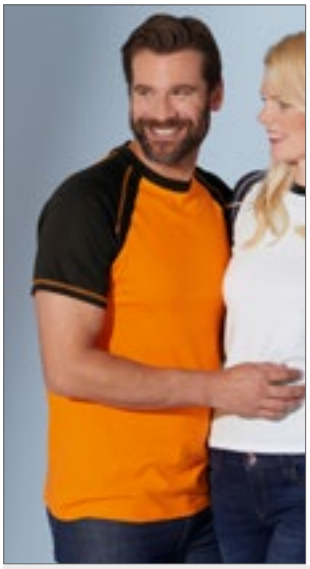

JN010 | JN010 **Men´s Raglan-T**

100% Baumwolle

S, M, L, XL, XXL, 3XL

160 g/m² James&Nicholson

BLACK/RED | ORANGE/BLACK | RED/NAVY | WHITE/BLACK | WHITE/NAVY | WHITE/RED | WHITE/ROYAL | YELLOW/FROG

T-Shirt in sportlicher, zweifarbiger Optik | Hochwertiger Single-Jersey | Gekämmte, ringgesponnene Baumwolle | Raglan-Ärmel und Halsbündchen in Kontrastfarbe | Doppelnaht und Flatlocknähte an Ärmeln | Nackenband



E1060 | 1060 **Men´s Raglan T**

100% Baumwolle

XS, S, M, L, XL, XXL

180 g/m² Promodoro

BLACK/CHARCOAL (SOLID) | BLACK/GOLD | BLACK/RED | BLACK/WHITE | WHITE/BLACK | WHITE/NAVY | WHITE/RED

Ärmel und Krageneinfassung in Kontrastfarbe | Single-Jersey | Viertelarm-Raglan-Shirt | Gekämmte Baumwolle



P178 | M178 **Superstar Short Sleeve Baseball T**

100% Baumwolle (Charcoal Grey Melange/ Black: 75% Baumwolle / 25% Polyester), (Washed White/Charcoal Grey Melange: 85% Baumwolle / 15% Polyester)

S, M, L, XL

150 g/m² Mantis

CHARCOAL GREY MELANGE/BLACK | PURE WHITE/DARK NAVY | WASHED WHITE/CHARCOAL GREY MELANGE

Zertifizierung als Bio-Baumwolle in Arbeit | Classic fit | Weiche Peach Finish-Oberfläche | Gerader Bund mit lang geschnittener Rückenpartie und Seitenschlitzen | Kontrastfarbene Raglan-Ärmel | Abreißetikett



F295 | 61-026-0 **Short Sleeve Baseball T**

100% Baumwolle

S, M, L, XL, XXL, 3XL

165 g/m² (White: 160 g/m²) Fruit of the Loom

SUNFLOWER/KELLY GREEN | WHITE/BLACK | WHITE/DEEP NAVY | WHITE/HEATHER GREY | WHITE/KELLY GREEN | WHITE/RED | WHITE/ROYAL BLUE

Kragen in Kontrastfarbe aus Baumwolle/Lycra® Ripp | Höhere Maschendichte für verbesserte Bedruckbarkeit | Doppelnaht an Halsausschnitt, Ärmeln und Bund







BY022 | BY022 **Ladies´ 3/4 Contrast Raglan Tee**

100% Baumwolle (Heather Grey: 90% Baumwolle / 10% Viskose), (Charcoal: 60% Baumwolle / 40% Polyester)

XS, S, M, L, XL, XXL, 3XL, 4XL, 5XL

140 g/m² Build Your Brand

CHARCOAL (HEATHER)/BLACK | WHITE/HEATHER GREY | WHITE/RED

Leichter Single-Jersey | Neutrales Größenlabel ohne Branding, für Nackendruck geeignet | Lang geschnitten | 3/4 Raglan-Ärmel | Doppelnähte am Saum | Nackenband | Ripp-Bündchen am Halsausschnitt | Abgerundeter Saum







CV3200 | 3200 **Unisex 3/4 Sleeve Baseball T-Shirt**

52% Baumwolle / 48% Polyester (Triblend Farben: 50% Polyester / 25% Baumwolle / 25% Viskose)

XS, S, M, L, XL, XXL

135 g/m² Canvas

BLACK/DEEP HEATHER | BLACK/WHITE | WHITE/ASPHALT (SOLID)
WHITE/BLACK | WHITE/DEEP HEATHER | WHITE/DENIM TRIBLEND (HEATHER)
WHITE/KELLY | WHITE/MAROON | WHITE/NAVY
WHITE/RED | WHITE/TRUE ROYAL

Kontrastfarbene Raglan-Ärmel | Gekämmte, ringgesponnene Baumwolle | Mit Seitennaht | Für den Einzelhandel geeignet | Unisex



L140 | 11190 **Raglan T-Shirt Funky 150**

100% Baumwolle (Heather Grey: 85% Baumwolle / 15% Viskose)

S, M, L, XL, XXL, 3XL

150 g/m² SOL´S

BLACK/GREY MELANGE | BLACK/RED
BURGUNDY/GREY MELANGE | GOLD/KELLY GREEN
ROYAL BLUE/GREY MELANGE | WHITE/ATOLL BLUE
WHITE/BLACK | WHITE/NAVY
WHITE/ORANGE | WHITE/RED
WHITE/ROYAL BLUE

Raglan-Ärmel | Geschnitten und genäht | Halbgekämmte Ringspun-Baumwolle





L195 | 11195 **Women´s Raglan Colour-T Milky**

100% Baumwolle (Grey Melange: 85% Baumwolle / 15% Viskose)

S, M, L, XL, XXL

150 g/m² SOL´S

BLACK/RED | BURGUNDY/GREY MELANGE
GOLD/KELLY GREEN | ROYAL BLUE/GREY MELANGE
WHITE/ATOLL BLUE | WHITE/BLACK
WHITE/NAVY | WHITE/ORANGE
WHITE/RED | WHITE/ROYAL BLUE

Verstärkendes Nackenband | Ripp-Kragen mit Elasthan-Anteil | Raglan-Ärmel | Geschnitten und genäht | Halbgekämmte Ringspun-Baumwolle



NEXT LEVEL APPAREL

NX6051 | 6051 **Unisex Tri-Blend 3/4 Sleeve Raglan Tee**

50% Polyester / 25% Baumwolle / 25% Viskose
XS, S, M, L, XL, XXL, 3XL
145 g/m² Next Level Apparel

INDIGO (TRI-BLEND)/HEATHER WHITE (TRI-BLEND) | PREMIUM HEATHER (TRI-BLEND)/VINTAGE BLACK (TRI-BLEND) | VINTAGE BLACK (TRI-BLEND)/HEATHER WHITE (TRI-BLEND)
VINTAGE BLACK (TRI-BLEND)/PREMIUM HEATHER (TRI-BLEND) | VINTAGE PINK (TRI-BLEND)/HEATHER WHITE (TRI-BLEND) | VINTAGE RED (TRI-BLEND)/HEATHER WHITE (TRI-BLEND)
VINTAGE RED (TRI-BLEND)/PREMIUM HEATHER (TRI-BLEND) | VINTAGE ROYAL (TRI-BLEND)/HEATHER WHITE (TRI-BLEND) | VINTAGE ROYAL (TRI-BLEND)/PREMIUM HEATHER (TRI-BLEND)

Triblend-Jersey | 50 % Polyester/25 % gekämmte Ringspun-Baumwolle/25 % Viskose | Rundhalsausschnitt | Eingesetzter 1x1-Feinripp-Kragen aus Triblend-Gewebe | Satin-Label



mantis

★SUPERSTAR by mantis



NEW COLOUR

P88 | M88 **Superstar Unisex Baseball T**

100% Baumwolle (Charcoal Grey Melange: 85% Baumwolle / 15% Polyester), (Heather Grey Melange: 96% Baumwolle / 4% Viskose)
XS, S, M, L, XL, XXL
150 g/m² Mantis

BLACK/CHARCOAL GREY MELANGE | HEATHER GREY MELANGE/SWISS NAVY | PURE WHITE/BLACK
PURE WHITE/DARK NAVY | PURE WHITE/SOFT PINK | WASHED WHITE/WARM RED

Zertifizierung als Bio-Baumwolle in Arbeit | Weicher Single-Jersey mit Peach Finish („Pfirsichhaut-Effekt") | 3/4 Arm | Kontrastfarbene Raglan-Ärmel | Kontrastfarbener Ripp-Halsausschnitt | Nackenband für Formbeständigkeit | Abgerundeter Saum mit kontrastfarbener Overlock-Naht | Kann Unisex getragen werden | Abreißbares Nackenlabel



FRUIT OF THE LOOM





F296 | 61-028-0 **Long Sleeve Baseball T**

100% Baumwolle
S, M, L, XL, XXL, 3XL
165 g/m² (White: 160 g/m²) Fruit of the Loom

WHITE/BLACK | WHITE/DEEP NAVY
WHITE/RED | WHITE/ROYAL BLUE

Kragen in Kontrastfarbe aus Baumwolle/Lycra® Ripp | Höhere Maschendichte für verbesserte Bedruckbarkeit | Doppelnaht an Halsausschnitt, Ärmeln und Bund



TEE JAYS





TJ5072 | 5072 **Men´s Baseball Tee**

100% Baumwolle (Heather: 85% Baumwolle / 15% Viskose)
S, M, L, XL, XXL, 3XL
185 g/m² Tee Jays

HEATHER/BLACK | HEATHER/NAVY
WHITE/BLACK

100 % gekämmte Baumwolle | Leicht taillierter Schnitt | Langfaserige Baumwolle | Doppelt einlaufvorbehandelt | Kragen aus Hauptmaterial | Raglan-Ärmel



BUILD YOUR BRAND BASIC

BYBB023 | BB023 **Men´s Contrast Raglan Longsleeve T-Shirt**

100% Baumwolle
XS, S, M, L, XL, XXL, 3XL, 4XL, 5XL
Build Your Brand Basic

CHARCOAL/BLACK | CHARCOAL/CHERRY
WHITE/BLACK

Lange Ärmel in Kontrastfarbe | Rundhalsausschnitt | Regular fit







L02942 | 02942 **Men´s Funky Long Sleeve T-Shirt**

100% Baumwolle
S, M, L, XL, XXL, 3XL
150 g/m² SOL´S

WHITE/BURGUNDY | WHITE/DEEP BLACK | WHITE/FRENCH NAVY
WHITE/RED | WHITE/ROYAL BLUE

Jersey 150, 100% halbgekämmte Ringspun-Baumwolle | Elasthan-Ripp-Kragen | 2-farbig | Geschnitten und genäht | Raglan-Ärmel | Abgerundeter Saum | Kein Label

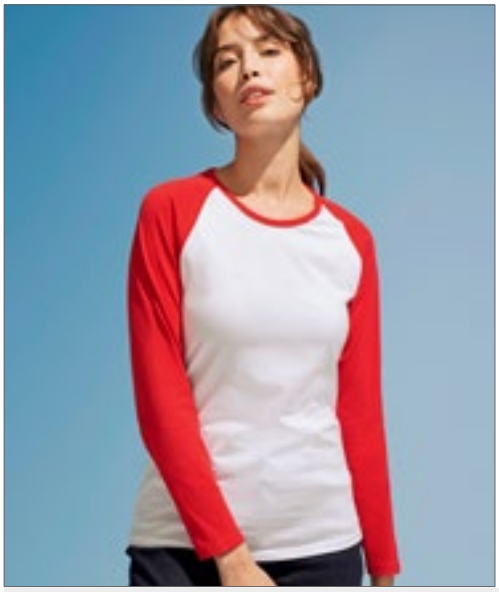





L02943 | 02943 **Women´s Milky Long Sleeve T-Shirt**

100% Baumwolle
S, M, L, XL, XXL
150 g/m² SOL´S

WHITE/BURGUNDY | WHITE/DEEP BLACK | WHITE/FRENCH NAVY
WHITE/RED | WHITE/ROYAL BLUE

Jersey 150, 100% halbgekämmte Ringspun-Baumwolle | Elasthan-Ripp-Kragen | 2-farbig | Geschnitten und genäht | Raglan-Ärmel | Abgerundeter Saum | Kein Label



SFM271 | SF271 **Men´s Long Sleeved Baseball T**

100% Baumwolle (Heather Grey: 85% Baumwolle / 15% Viskose)
XS, S, M, L, XL, XXL
140 g/m² SF Men

HEATHER GREY/BLACK | HEATHER GREY/ROYAL | WHITE/OXFORD NAVY
WHITE/RED

Kontrastfarbene Raglan-Ärmel und Ripp-Rundhalsausschnitt mit Nackenband | Lang geschnitten | Runder Saum mit Doppelnaht | Heraustrennbares Label für einfaches Umlabeln







SF271 | SK271 **Women´s Long Sleeved Baseball T**

100% Baumwolle (Heather Grey: 85% Baumwolle / 15% Viskose)
XS, S, M, L, XL
140 g/m² SF Women

HEATHER GREY/BLACK | HEATHER GREY/ROYAL | WHITE/HOT PINK
WHITE/OXFORD NAVY | WHITE/RED

Kontrastfarbene Raglan-Ärmel und Ripp-Rundhalsausschnitt mit Nackenband | Langer Schnitt mit geformten Seitennähten | Runder Saum mit Doppelnaht | Entfernbares SF (Skinnifit) Label





JT034 | JT034 **Camo T**

100% Baumwolle
S, M, L, XL, XXL
160g/m² Just Ts

BLUE CAMO | GREEN CAMO | GREY CAMO | RED CAMO

Moderner und stylisher Schnitt mit Seitennähten | Kurzärmelig | Größenetikett nur für einfaches Rebranding | Durchgehender Camouflage-Druck | Oberfläche ideal für Drucke oder Verzierungen | Nackenband | Gerippter Rundhalsausschnitt | Doppelnähte an Ärmeln und unterem Saum | Worldwide Responsible Accredited Production (WRAP)-zertifizierte Produktion









JT022 | JT022 **Tie-Dye T**

100% Baumwolle
XS, S, M, L, XL, XXL
140 g/m² Just Ts

BLUE CLOUD | GREY PINK MARBLE | PASTEL SUNSET DIP | TIE-DYE SWIRL

Gekämmte Ringspun-Baumwolle | Moderne Passform mit Seitennaht | Kurze Ärmel | Tie-Dye-Design | Jedes Kleidungsstück ist ein Unikat | Nur mit Größenetikett | Unisex | Nackenband | Gerippter Rundhalsausschnitt | Ärmel und unterer Saum mit Zwillingsnadelstich-Detail







L133 | 01188 **Men´s Camo T-Shirt**

100% Baumwolle
S, M, L, XL, XXL
150 g/m² SOL´S

BLUE CAMO | CAMO | GREY CAMO

Ringgesponnene, halbgekämmte Baumwolle | Kurze Ärmel | Geschnitten und genäht

L134 | 01187 **Women´s Camo T-Shirt**

100% Baumwolle
S, M, L, XL, XXL
150 g/m² SOL´S

BLUE CAMO | CAMO | GREY CAMO

Ringgesponnene, halbgekämmte Baumwolle | Kurze Ärmel | Geschnitten und genäht

NEW COLOUR







BY072 | BY072 **Spray Dye Tee**

100% Baumwolle
S, M, L, XL, XXL
180 g/m² Build Your Brand

BURGUNDY (SPRAY DYE) DARKGREY (SPRAY DYE)

Neutrales Größenlabel ohne Branding | Für Nackendruck geeignet | Set-In Ärmel | Nackenband | Rippbündchen am Halsausschnitt | Doppelnähte am Saum | Normal geschnitten | Farbabweichungen sind möglich. Eine einheitliche Lieferung kann nicht gewährleistet werden. Die Unterschiede in der Ausführung stellen keinen Mangel dar.







SFM203 | SF203 **Unisex Washed Band T**

100% Baumwolle
XXS, XS, S, M, L, XL, XXL
160 g/m² SF Men

WASHED BLACK

Heraustrennbares Label für einfaches Umlabeln | Unisex-T-Shirt mit Rundhalsausschnitt im Washed-Look | Gerippter Ausschnitt mit Stretch | Durchgehendes Schulterband | Doppelnähte an Ausschnitt und Saum | Durch die verwaschene Optik ist jedes Kleidungsstück ein Unikat | Optik kann sich nach Waschung weiter ändern und den Stil so zusätzlich prägen | Markante verwaschene Optik









BY070 | BY070 **Acid Washed Tee**

100% Baumwolle
S, M, L, XL, XXL, 3XL, 4XL, 5XL
170 g/m² Build Your Brand

BERRY BLACK DARKGREY WHITE GREY BLACK INDIGO WHITE TEAL BLACK

Neutrales Größenlabel ohne Branding | Für Nackendruck geeignet | Set-In Ärmel | Nackenband | Rippbündchen am Halsausschnitt | Doppelnähte am Saum | Normal geschnitten | Farbabweichungen sind möglich. Eine einheitliche Lieferung kann nicht gewährleistet werden. Die Unterschiede in der Ausführung stellen keinen Mangel dar.









BY053 | BY053 **Ladies´ Acid Washed Extended Shoulder Tee**

100% Baumwolle
XS, S, M, L, XL, XXL, 3XL, 4XL, 5XL
170 g/m² Build Your Brand

ASPHALT BERRY BLACK BLACK DARK KHAKI DARKGREY WHITE GREY BLACK INDIGO WHITE TEAL BLACK

Neutrales Größenlabel ohne Branding | Für Nackendruck geeignet | Überschnittene Schulter | Weiter Halsausschnitt | Rippbündchen am Halsausschnitt | Umgeschlagene Ärmelabschlüsse | Doppelnähte am Saum | Weit geschnitten | Farbabweichungen sind möglich. Eine einheitliche Lieferung kann nicht gewährleistet werden. Die Unterschiede in der Ausführung stellen keinen Mangel dar.





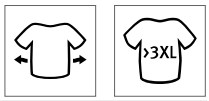

BY189 | BY189 **Acid Washed Heavy Oversize Tee**

100% Baumwolle
XS, S, M, L, XL, XXL, 3XL, 4XL, 5XL
240 g/m² Build Your Brand

ASPHALT | BLACK | DARK KHAKI | UNION BEIGE

Single Jersey | Oversized fit | Gerippter Rundhalsausschnitt | Überschnittene Schultern | Acid Waschung





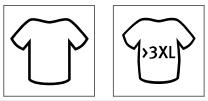

BY190 | BY190 **Acid Washed Round Neck Tee**

100% Baumwolle
XS, S, M, L, XL, XXL, 3XL, 4XL, 5XL
180 g/m² Build Your Brand

ASPHALT | BLACK | DARK KHAKI

Single Jersey | Regular fit | Gerippter Rundhalsausschnitt | Acid Waschung







BY032 | BY032 **Stripe Jersey Tee**

100% Baumwolle
S, M, L, XL, XXL, 3XL, 4XL, 5XL
200 g/m² Build Your Brand

BLACK/WHITE | WHITE/BLACK

Single-Jersey | Neutrales Größenlabel ohne Branding, für Nackendruck geeignet | Set-In-Ärmel | Schmales Halsbündchen | Modische, aufgesetzte Fischgrät-Doppelstreifen







BY033 | BY033 **Ladies´ Mesh Stripe Tee**

100% Polyester
XS, S, M, L, XL
130 g/m² Build Your Brand

BLACK/WHITE | WHITE/BLACK

Polyester-Mesh | Neutrales Größenlabel ohne Branding, für Nackendruck geeignet | Modischer Doppelstreifendruck an den Ärmeln | Set-In-Ärmel | Schmales Halsbündchen







SFM253 | SF253 **Unisex Contrast T**

100% Baumwolle
XXS, XS, S, M, L, XL, XXL
140 g/m² SF Men

BLACK/WHITE | WHITE/BLACK

100% Baumwolle, Single-Jersey | Herausreißbares Label | Unisex Kurzarm-T-Shirt | Regular fit | Eingesetzte Ärmel | Kontrastierende Blende an den Seitennähten | Weicher, dehnbarer, gerippter 1x1-Ausschnitt mit Single-Jersey-Nackenband | Säume mit Zwillingsnadelstich | Weißes Polyester-Band eignet sich für Sublimationsdruck







P109s | M109S **Men´s Stripy T**

100% Baumwolle
S, M, L, XL
150 g/m² Mantis

BLACK/RED | BLACK/WHITE
CLASSIC BLUE/WHITE | NAVY/WHITE

Zertifizierung als Bio-Baumwolle in Arbeit, ringgesponnen und gekämmt | Ultraweicher Single-Jersey | Garngefärbte Streifen, 2 cm x 2 cm | Ausschnitt aus schmalem Feinripp | Verstärktes Nackenband | Neutrales Größenetikett im Nacken







P110s | M110S **Women´s Stripy T**

100% Baumwolle
S, M, L, XL
150 g/m² Mantis

BLACK/RED | BLACK/WHITE
CLASSIC BLUE/WHITE | NAVY/WHITE

Zertifizierung als Bio-Baumwolle in Arbeit, ringgesponnen und gekämmt | Ultraweicher Single-Jersey | Garngefärbte Streifen, 2 cm x 2 cm | Ausschnitt aus schmalem Feinripp | Verstärktes Nackenband | Flügelärmel | Neutrales Größenetikett im Nacken







NE81003 | O81003 **Ladies´ Loose Fit T-Shirt**

100% Baumwolle
XS, S, M, L, XL, XXL
155 g/m² Neutral

BLACK | BORDEAUX | NAVY
RED | SPORT GREY | WHITE
WHITE / NAVY (STRIPED)

Fairtrade-zertifizierte Baumwolle | Zertifizierte, gekämmte Bio-Baumwolle | Single-Jersey Strick | Loose Fit | Kurze Ärmel | Tiefer Rundhalsausschnitt | Nackenband innen







L03108 | 03108 **Men´s Short Sleeve T-Shirt Rainbow**

100% Baumwolle
S, M, L, XL, XXL, 3XL, 4XL
155 g/m² SOL´S

DEEP BLACK/MULTICOLORE | FRENCH NAVY/ROYAL BLUE (STRIPED)
ROYAL BLUE/KELLY GREEN (STRIPED) | WHITE/KELLY GREEN (STRIPED)
WHITE/MULTICOLORE | WHITE/ROYAL BLUE (STRIPED)

155 Jersey | 100% halbgekämmte, ringgesponnene Baumwolle | 1x1 gerippter Rundhalsausschnitt | Röhrenförmiger Schnitt | Kurze Ärmel | 1x1 gerippte Ärmelabschlüsse mit Kontraststreifen | Nackenband | Angepasste Passform

L03109 | 03109 **Women´s Short Sleeve T-Shirt Rainbow**

100% Baumwolle
S, M, L, XL, XXL, 3XL
155 g/m² SOL´S

DEEP BLACK/MULTICOLORE | FRENCH NAVY/ROYAL BLUE (STRIPED)
ROYAL BLUE/KELLY GREEN (STRIPED) | WHITE/KELLY GREEN (STRIPED)
WHITE/MULTICOLORE | WHITE/ROYAL BLUE (STRIPED)

155 Jersey | 100% halbgekämmte, ringgesponnene Baumwolle | 1x1 gerippter Rundhalsausschnitt | Röhrenförmiger Schnitt | Kurze Ärmel | 1x1 gerippte Ärmelabschlüsse mit Kontraststreifen | Nackenband





575

OEKO-TEX STANDARD 100

L01398 | 01398 **Men´s Round Neck Striped T-Shirt Miles**

100% Baumwolle (Ash/Lemon: 98% Baumwolle / 2% Viskose)

S, M, L, XL, XXL, 3XL

150 g/m² SOL´S

WHITE/NAVY | WHITE/RED

Chambray-Details im Kragen | Kurze Ärmel | Passgenauer Schnitt | Geschnitten und genäht



575

OEKO-TEX STANDARD 100

L01399 | 01399 **Women´s Round Neck Striped T-Shirt Miles**

100% Baumwolle (Ash/Lemon: 98% Baumwolle / 2% Viskose)

XS, S, M, L, XL, XXL

150 g/m² SOL´S

WHITE/NAVY | WHITE/RED

Chambray-Details im Kragen | Kurze Ärmel | Geschnitten und genäht





580

Label

SFM202 | SF202 **Unisex Striped T**

100% Baumwolle (Heather Grey/White: 85% Baumwolle / 15% Viskose)

XXS, XS, S, M, L, XL, XXL

160 g/m² SF Men

HEATHER GREY/WHITE | WHITE/OXFORD NAVY

Heraustrennbares Label für einfaches Umlabeln | Unisex-Style, Normale Passform | Gerippter Rundhalsausschnitt, S / J-Nackenband hinten | Zwillingsnadelstich | Nackenband in Single-Jersey-Qualität





Label

SFM204 | SF204 **Unisex Long Sleeved Striped T**

100% Baumwolle

XXS, XS, S, M, L, XL, XXL

160 g/m² SF Men

WHITE/OXFORD NAVY

Herausreißbares Label | Unisex-Style, Normale Passform | Halsausschnitt aus gerripptem Stretch | Nackenband in Single-Jersey-Qualität | Zwillingsnadelstich







L01402 | 01402 **Men´s Long Sleeve Striped T-Shirt Marine**

100% Baumwolle
S, M, L, XL, XXL, 3XL
150 g/m² SOL´S

WHITE/NAVY | WHITE/RED

Rundhalsausschnitt | Passgenauer Schnitt | Geschnitten und genäht | Chambray-Details an Kragen und Seitenschlitzen

L01403 | 01403 **Women´s Long Sleeve Striped T-Shirt Marine**

100% Baumwolle
XS, S, M, L, XL, XXL
150 g/m² SOL´S

WHITE/NAVY | WHITE/RED

Rundhalsausschnitt | Geschnitten und genäht | Chambray-Details an Kragen und Seitenschlitzen





L03100 | 03100 **Women´s Long Sleeve Striped T-Shirt Matelot**

100% Baumwolle
S, M, L, XL, XXL
160 g/m² SOL´S

FRENCH NAVY/WHITE | WHITE/NAVY
WHITE/ROYAL BLUE/RED

160 Jersey | 100 % gekämmte Ringspun-Baumwolle | Enzymbehandlung für besondere Weichheit | Rundhalsausschnitt | Geschnitten und genäht | Platzierte Streifen



L03099 | 03099 **Men´s Long Sleeve Striped T-Shirt Matelot**

100% Baumwolle
S, M, L, XL, XXL, 3XL
160 g/m² SOL´S

FRENCH NAVY/WHITE | WHITE/NAVY
WHITE/ROYAL BLUE/RED

160 Jersey | 100 % gekämmte Ringspun-Baumwolle | Enzymbehandlung für besondere Weichheit | Rundhalsausschnitt | Passgenauer Schnitt | Geschnitten und genäht | Platzierte Streifen



mantis one by mantis



590

OEKO-TEX® STANDARD 100

P136 | M136 **Unisex One Breton Top**

100% Baumwolle
XS, S, M, L, XL, XXL
200 g/m² Mantis

NAVY/WHITE | WHITE/NAVY

Zertifizierung als Bio-Baumwolle in Arbeit | Unisex | Tief angesetzte Ärmel | 0,8 und 1,6 cm breite, garngefärbte Streifen | Seitenschlitze | Länger geschnittener Rücken | Weiche und dehnbare Qualität | Abreißetikett



KUSTOM KIT®



Label

K519 | KK519 **Fashion Fit Tipped Tee**

65% Polyester / 35% Baumwolle
XS, S, M, L, XL, XXL
160 g/m² Kustom Kit

BLACK/WHITE/GREY (SOLID) | BLACK/WHITE/RED | NAVY/WHITE/LIGHT BLUE | WHITE/RED/ROYAL

Umgeschlagener, 1x1 gerippter Kragen und Ärmelbündchen in Kontrastfarbe abgesetzt | Halseinfassung aus dem gleichen Stoff wie Hauptstoff | Abgesteppter, vorderer Halsbesatz | Saum mit Zwillingsnadelstich | Kustom Kit® – Abreißetikett am Nacken



nath



OEKO-TEX® STANDARD 100

NH351 | BOSTON **T-Shirt Boston**

100% Baumwolle
S, M, L, XL, XXL
165 g/m² Nath

BLACK/DARK GREY (STRIPED) | BLACK/WHITE | CHOCOLATE/SKY
DEEP BLUE/BURGUNDY | GREY MELANGE/WHITE | IRELAND GREEN/WHITE
NAVY/WHITE | PINK/CHOCOLATE | PISTACHIO/WHITE
RED/WHITE | RED/YELLOW | ROYAL/WHITE
SKY/WHITE | WHITE/BLACK | WHITE/GREY (STRIPED)
WHITE/IRELAND GREEN | WHITE/NAVY (STRIPED) | WHITE/RED
WHITE/ROYAL | YELLOW/BLACK

Halbgekämmte Baumwolle | Trendiges T-Shirt mit kontrastfarbenen Akzenten | Schmaler Ripp-Kragen und -Armbündchen in Kontrastfarbe | Seitennähte | Körperbetonter Schnitt

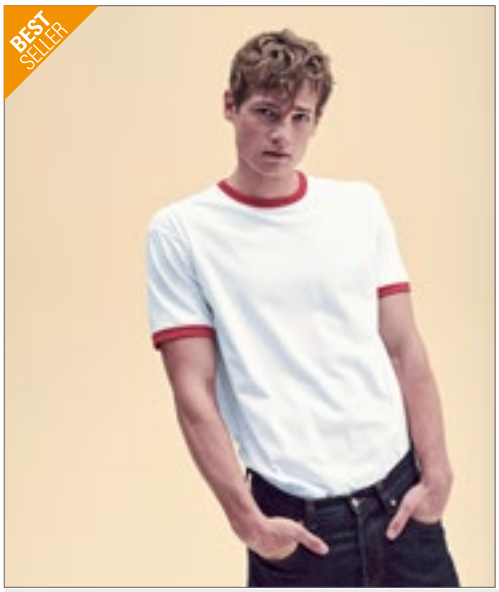

FRUIT OF THE LOOM®



OEKO-TEX® STANDARD 100

F159 | 61-168-0 **Ringer Tee**

100% Baumwolle
S, M, L, XL, XXL, 3XL
165 g/m² (White: 160 g/m²) Fruit of the Loom

BLACK/WHITE | NAVY/WHITE | RED/WHITE
ROYAL BLUE/WHITE | SUNFLOWER/KELLY GREEN | WHITE/BLACK
WHITE/NAVY | WHITE/RED | WHITE/ROYAL BLUE

Rundhalsausschnitt mit Baumwolle/Lycra® Ripp | Gleichfarbiges Nackenband | Höhere Maschendichte für verbesserte Bedruckbarkeit



KUSTOM KIT





K508 | KK508 **Fashion Fit Ringer Tee**

65% Polyester / 35% Baumwolle
XS, S, M, L, XL, XXL
160 g/m² Kustom Kit

BLACK/WHITE | LIGHT GREY MARL/BLACK | NAVY/WHITE
RED/WHITE | WHITE/BLACK

Ringgesponnene, gekämmte Baumwolle | 1x1 gerippter, gefalteter Kragen und Ärmelabschluss in Kontrastfarbe | Einfarbiger Eigenmaterial-Nackenband und Schultergurt | Seitennähte | Saum mit Zwillingsnadel | Kustom Kit® – Abreißetikett am Nacken



promodoro



E3070 | 3070 **Men´s Contrast-T**

100% Baumwolle
S, M, L, XL, XXL
180 g/m² Promodoro

BLACK/FIRE RED | BLACK/WHITE | FIRE RED/WHITE
ROYAL/WHITE | WHITE/BLACK | WHITE/NAVY
WHITE/RED

Farbig abgesetzte Bündchen an Hals und Ärmeln | Single-Jersey | Gekämmte Baumwolle



NEXT LEVEL APPAREL



NX3604 | 3604 **Men´s Ringer T-Shirt**

100% Baumwolle (Heather Grey: 90% Baumwolle / 10% Polyester)
XS, S, M, L, XL, XXL
145 g/m² Next Level Apparel

NATURAL/BLACK | NATURAL/FOREST GREEN
NATURAL/MIDNIGHT NAVY | WHITE/BLACK

Feine Jerseyware | 100% gekämmte Ringspun-Baumwolle | Rundhalsausschnitt | Kontrastfarbene 1x1 Feinripp-Einfassung an Ausschnitt und Ärmelbündchen | Mit Seitennaht | TearAway Label



mantis

*SUPERSTAR by mantis



well made

P175 | M175 **Superstar Retro Ringer**

100% Baumwolle (Black/Charcoal Melange: 94% Baumwolle / 6% Polyester), (Heather Grey/Swiss Navy: 91% Baumwolle / 9% Viskose)
S, M, L, XL
150 g/m² Mantis

BLACK/CHARCOAL GREY MELANGE | HEATHER GREY MELANGE/SWISS NAV
WASHED WHITE/WARM RED

Zertifizierung als Bio-Baumwolle in Arbeit | Weicher Jersey-Stoff mit Peach-Finish | Breite, kontrastfarbene Einfassungen an Hals und Ärmelenden | Abreißetikett



NEW

BUILD YOUR BRAND BASIC

BYBB022 | BB022 **Men´s Ringer Tee**

100% Baumwolle
XS, S, M, L, XL, XXL, 3XL, 4XL, 5XL
Build Your Brand Basic

BLACK/CITY RED | BLACK/WHITE
CHARCOAL/BLACK | CHARCOAL/CHERRY
WHITE/BLACK

Regular Fit | Kurze Ärmel | Rundhalsausschnitt









S9430 | ST9430 **Shawn Henley T-Shirt**

100% Baumwolle
S, M, L, XL, XXL
140 g/m² Stedman®

BLACK OPAL | SLATE GREY (SOLID) | WHITE

Ringspinn-Baumwolle aus Slub-Garn | Single-Jersey | Breite Knopfleiste | Ripp-Kragen | Vordere Passe | Zickzack-Stiche an Nähten | Drei Metallknöpfe (nickelfrei) | Nackenband | Seitennähte | Kleines Größenetikett im Nacken | Pflegeetikett in der Seitennaht | Waschbar bei 40 °C







S9530 | ST9530 **Sharon Henley T-Shirt Women**

100% Baumwolle
S, M, L, XL
140 g/m² Stedman®

BLACK OPAL | WHITE

100% ringgesponnene Baumwolle | Slub Garn | Single-Jersey | Zickzack-Stiche an Nähten | Ripp-Kragen | Drei Metallknöpfe (nickelfrei) | Moderne, schmale Knopfleiste | Nackenband | Seitennähte | Kleines Größenetikett im Nacken | Pflegeetikett in der Seitennaht









S9460 | ST9460 **Shawn Henley Long Sleeve**

100% Baumwolle
S, M, L, XL, XXL
140 g/m² Stedman®

BLACK OPAL | WHITE

Weiche Baumwolle aus Slub-Garn mit individueller Knötchenstruktur | Drei Metallknöpfe (nickelfrei) | Breite Knopfleiste | Zickzack-Stiche an Nähten | Nackenband | Ripp-Kragen | Vordere Passe | Kleines Größenetikett im Nacken | Pflegeetikett in der Seitennaht | Seitennähte | Waschbar bei 40°C









S9580 | ST9580 **Sharon Henley Long Sleeve Women**

100% Baumwolle
S, M, L, XL
140 g/m² Stedman®

BLACK OPAL | WHITE

100% Ringspinn-Baumwolle | Slub Garn | Single-Jersey | Zickzack-Stiche an Nähten | Ripp-Kragen | Drei Metallknöpfe (nickelfrei) | Moderne, schmale Knopfleiste | Nackenband | Seitennähte | Kleines Größenetikett im Nacken | Pflegeetikett in der Seitennaht

03 POLOSHIRTS



L5278 179

149 BAUMWOLLE

172 MISCHGEWEBE

184 JERSEY

186 STRETCH

194 POLYESTER

197 LANGARM

204 CONTRAST











BCPM430 | PM430 **Inspire Polo /Men_°**

100% Baumwolle (Heather Grey: 90% Baumwolle / 10% Viskose)

S, M, L, XL, XXL, 3XL

170 g/m² B&C

BLACK	BOTTLE GREEN	COBALT BLUE	DARK GREY (SOLID)
FIRE RED	HEATHER GREY	MILLENNIAL LILAC	MILLENNIAL MINT
NAVY BLUE	ORANGE	ORCHID GREEN	ORCHID PINK
RADIANT PURPLE	SKY BLUE	SOLAR YELLOW	SORBET
URBAN KHAKI	URBAN ORANGE	VERY TURQUOISE	WHITE

Piqué aus 100% ringgesponnener Bio-Baumwolle | Vorgeschrumpft | Weiches Handgefühl | „B&C No Neck-Etikett“ | Kragen und Bündchen aus 1x1 Ripp-Strick | Farblich abgestimmte Knöpfe | Nackenband aus identischem Material | Moderner Schnitt | Seitennähte | Ebenmäßige Oberfläche | B&C Collection ist Mitglied der Fair Wear Foundation











BCPW440 | PW440 **Inspire Polo /Women_°**

100% Baumwolle (Heather Grey: 90% Baumwolle / 10% Viskose)

XS, S, M, L, XL, XXL

170 g/m² B&C

BLACK	BOTTLE GREEN	COBALT BLUE	DARK GREY (SOLID)
FIRE RED	HEATHER GREY	MILLENNIAL LILAC	MILLENNIAL MINT
NAVY BLUE	ORANGE	ORCHID GREEN	ORCHID PINK
RADIANT PURPLE	SKY BLUE	SOLAR YELLOW	SORBET
URBAN KHAKI	URBAN ORANGE	VERY TURQUOISE	WHITE

Piqué aus 100% ringgesponnener Bio-Baumwolle | Vorgeschrumpft | Weiches Handgefühl | „B&C No Neck-Etikett“ | Kragen und Bündchen aus 1x1 Ripp-Strick | Farblich abgestimmte Knöpfe | Nackenband aus identischem Material | Moderner Schnitt | Seitennähte | Ebenmäßige Oberfläche | B&C Collection ist Mitglied der Fair Wear Foundation











L03566 | 03566 **Men´s Planet Polo Shirt**

100% Baumwolle

S, M, L, XL, XXL, 3XL, 4XL, 5XL

170 g/m² SOL´S

S, M, L, XL, XXL, 3XL, 4XL, 5XL

BLACK	BOTTLE GREEN	FRENCH NAVY	GREY MELANGE
RED	ROYAL BLUE	WHITE	

S, M, L, XL, XXL, 3XL

ARCTIC BLUE	FROZEN GREEN

Piqué 170 | 100% Bio-Baumwolle | Bio-Poloshirt aus Piqué | Regular fit | Seitennaht | 2 Knöpfe | Kragen und Ärmelabschlüsse aus 1x1 Ripp | Kein Label











L03575 | 03575 **Women´s Planet Polo Shirt**

100% Baumwolle

XS, S, M, L, XL, XXL, 3XL

170 g/m² SOL´S

XS, S, M, L, XL, XXL, 3XL

BLACK	BOTTLE GREEN	FRENCH NAVY	GREY MELANGE
RED	ROYAL BLUE	WHITE	

XS, S, M, L, XL, XXL

ARCTIC BLUE	FROZEN GREEN

Piqué 170 | 100% Bio-Baumwolle | Bio-Poloshirt aus Piqué | Regular fit | Seitennaht | 2 Knöpfe | Kragen und Ärmelabschlüsse aus 1x1 Ripp | Kein Label

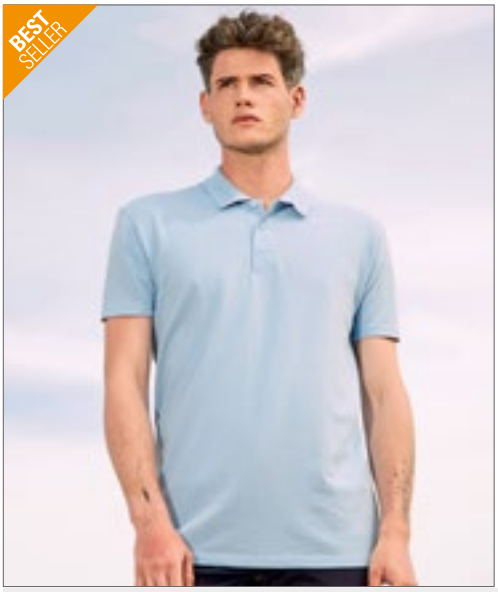

SOL'S the fair spirit



OEKO-TEX® STANDARD 100

L512 | 11342 **Summer Polo II**

100% Baumwolle (Grey Melange: 85% Baumwolle / 15% Viskose), (Ash: 98% Baumwolle / 2% Viskose)

XS, S, M, L, XL, XXL, 3XL

170 g/m²

SOL´S

XS, S, M, L, XL, XXL, 3XL

BLACK | NAVY | WHITE

XS, S, M, L, XL, XXL

APPLE GREEN	AQUA	ARMY	ASH (HEATHER)
ATOLL BLUE	BURGUNDY	CHOCOLATE	DARK PURPLE
DUCK BLUE	GOLD	GOLF GREEN	GREY MELANGE
KELLY GREEN	ORANGE	PINK	RED
ROYAL BLUE	SAND	SKY BLUE	

Gekämmte Ringspun-Baumwolle | Gerippter Kragen | Verstärkendes Nackenband | Drei gleichfarbige Knöpfe | Seitenschlitze | Gerade geschnittener Bund, Seitennähte



SOL'S the fair spirit



OEKO-TEX® STANDARD 100

L513 | 11338 **Women´s Polo Passion**

100% Baumwolle (Grey Melange: 85% Baumwolle / 15% Viskose)

S, M, L, XL, XXL

170 g/m²

SOL´S

APPLE GREEN	AQUA	ATOLL BLUE	BLACK
BURGUNDY	CHOCOLATE	DARK PURPLE	DUCK BLUE
FUCHSIA	GOLD	GOLF GREEN	GREY MELANGE
KELLY GREEN	NAVY	ORANGE	PINK
RED	ROYAL BLUE	SAND	SKY BLUE
WHITE			

Gekämmte Ringspun-Baumwolle | Eng geschnitten, Seitennähte | Knopfleiste mit vier gleichfarbige Knöpfen | Gerade geschnittener Bund mit Seitenschlitzen | Gerippter Kragen, verstärkendes Nackenband



écologie. by AWDis



EA011 | EA011 **Etosha Organic Polo Shirt**

100% Baumwolle

XS, S, M, L, XL, XXL

170 g/m²

Ecologie

ARCTIC WHITE | JET BLACK | NAVY

100% Bio-Baumwolle | Piqué-Strick | Strick-Kragen | Nackenband | Seitennähte – nicht-röhrenförmiger Body | Saum und Ärmel mit Zwillingsnadel-Detail | Eingesetzte Ärmel | 2-Knopf-Manschette | Modische Passform | Größenetikett nur für einfaches Rebranding



FRUIT OF THE LOOM



F513 | 63-050-0 **Original Polo**

100% Baumwolle (Heather Grey: 97% Baumwolle / 3% Polyester)

S, M, L, XL, XXL, 3XL

White 175 g/m², Coloured 185 g/m²

Fruit of the Loom

AZURE BLUE	BLACK	BURGUNDY	DEEP NAVY
HEATHER GREY	LIGHT GRAPHITE (SOLID)	NEW SKY BLUE	RED
ROYAL BLUE	WHITE		

Klassischer Schnitt | Seitennähte | 2-Knopf-Leiste | Farblich identische Knöpfe | Offene Ärmelbündchen | Keine Seitenschlitze | TearAway-Label





592

S510 | ST3000 **Short Sleeve Polo**

100% Baumwolle (Grey Heather: 85% Baumwolle / 15% Viskose)
S, M, L, XL, XXL, 3XL, 4XL, 5XL
170 g/m² Stedman®

S, M, L, XL, XXL, 3XL, 4XL, 5XL

BLACK OPAL	BLUE MIDNIGHT	BRIGHT ROYAL	GREY HEATHER
NAVY BLUE	SCARLET RED	WHITE	

S, M, L, XL, XXL

BOTTLE GREEN	BRILLIANT ORANGE	BURGUNDY RED	DEEP BERRY
KIWI GREEN	LIGHT BLUE	OCEAN BLUE	ORANGE
YELLOW			

Ringspinn-Baumwolle | Single-Jersey (Piqué-Look) | Nackenband | Zwei Knöpfe in Schildpattoptik | Ohne Ärmelbündchen | Seitennähte | Waschbar bis 40 °C





592

S519 | ST3100 **Short Sleeve Polo Women**

100% Baumwolle (Grey Heather: 85% Baumwolle / 15% Viskose)
XS, S, M, L, XL, XXL
170 g/m² Stedman®

XS, S, M, L, XL, XXL

BLACK OPAL	BLUE MIDNIGHT	BRIGHT ROYAL	GREY HEATHER
NAVY BLUE	SCARLET RED	WHITE	

S, M, L, XL

BRIGHT LIME	BRILLIANT ORANGE	BURGUNDY RED	KIWI GREEN
LIGHT BLUE	OCEAN BLUE	SWEET PINK	YELLOW

Ringspinn-Baumwolle | Single-Jersey (Piqué-Look) | Nackenband | Zwei Ton-in-Ton-Knöpfe | Ohne Ärmelbündchen | Seitennähte | Normal Fit | Waschbar bis 40 °C

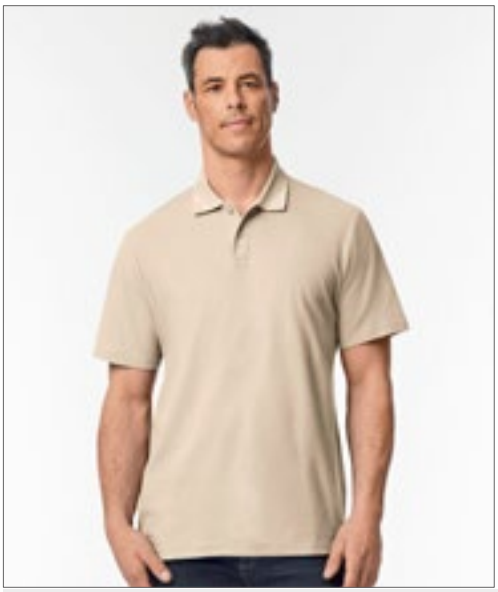





NEW COLOUR

G64800 | 64800 **Softstyle® Adult Piqué Polo**

100% Baumwolle (Sport Grey: 90% Baumwolle / 10% Polyester)
S, M, L, XL, XXL, 3XL, 4XL
177 g/m² (White: 172 g/m²) Gildan

BLACK	CHARCOAL (SOLID)	DAISY	FOREST GREEN
LIGHT BLUE	NAVY	RED	ROYAL
SAND	SAPPHIRE	SPORT GREY (HEATHER)	WHITE

Gekämmte, ringgesponnene Baumwolle | Weiches, gekämmtes, ringgesponnenes Material | Hohe Nahtdichte für eine glattere Druckoberfläche | Ripp-Strick-Kragen | Umgenähte Knopfleiste mit Verstärkung unten | Zwei farblich passende Perlglanz-Knöpfe | Vorverlegte und abgesteppte Schulternaht | Ärmel und unterer Saum mit Zwillingsnadel | Eurofit mit Seitennähten – schmalerer Schnitt an Schultern und Ärmeln | Heraustrennbares Etikett



NEW COLOUR

OEKO-TEX® STANDARD 100

G64800L | 64800L **Softstyle® Women´s Piqué Polo**

100% Baumwolle (Sport Grey: 90% Baumwolle / 10% Polyester)
S, M, L, XL, XXL
177 g/m² (White: 172 g/m²) Gildan

BLACK	DAISY	NAVY	RED
ROYAL	SAPPHIRE	SPORT GREY (HEATHER)	WHITE

Gekämmte, ringgesponnene Baumwolle | Ripp-Strick-Kragen | Vorverlegte und abgesteppte Schulternaht | Vier farblich passende Knöpfe | Umgenähte, gedrehte Knopfleiste mit Verstärkung unten | Ärmel und unterer Saum mit Zwillingsnadel | Leicht tailliert, Seitennähte | Gewebe mit hoher Maschendichte | Heraustrennbares Etikett









BCPUI10 | PUI10 **Unisex Polo ID.001**

100% Baumwolle (Heather Grey: 90% Baumwolle / 10% Viskose)

XS, S, M, L, XL, XXL, 3XL, 4XL

180 g/m² B&C

ANTHRACITE	ATOLL	BLACK	BOTTLE GREEN
BROWN	CHILI GOLD	FUCHSIA	HEATHER GREY
KELLY GREEN	LIGHT BLUE	NAVY	ORANGE
PIXEL CORAL	PURPLE	REAL GREEN	RED
ROYAL BLUE	SAND	WHITE	WINE

100% einlaufvorbehandelte, gekämmte, ringgesponnene Baumwolle | Kragen aus 1x1 Ripp-Strick | Verstärkte 2-Knopfleiste mit fixierbarem Einlagenstoff | Farblich abgestimmte Knöpfe | Necktape | Seitennähte | B&C Collection ist Mitglied der Fair Wear Foundation







BCPWI11 | PWI11 **Women´s Polo ID.001**

100% Baumwolle (Heather Grey: 90% Baumwolle / 10% Viskose)

XS, S, M, L, XL, XXL, 3XL

180 g/m² B&C

ANTHRACITE	ATOLL	BLACK	BOTTLE GREEN
BROWN	CHILI GOLD	FUCHSIA	HEATHER GREY
KELLY GREEN	LIGHT BLUE	NAVY	ORANGE
PIXEL CORAL	PURPLE	REAL GREEN	RED
ROYAL BLUE	SAND	WHITE	WINE

100% einlaufvorbehandelte, gekämmte, ringgesponnene Baumwolle | Kragen aus 1x1 Ripp-Strick | Verstärkte 2-Knopfleiste mit fixierbarem Einlagenstoff | Farblich abgestimmte Knöpfe | Necktape | Seitennähte | Femininer Schnitt | B&C Collection ist Mitglied der Fair Wear Foundation

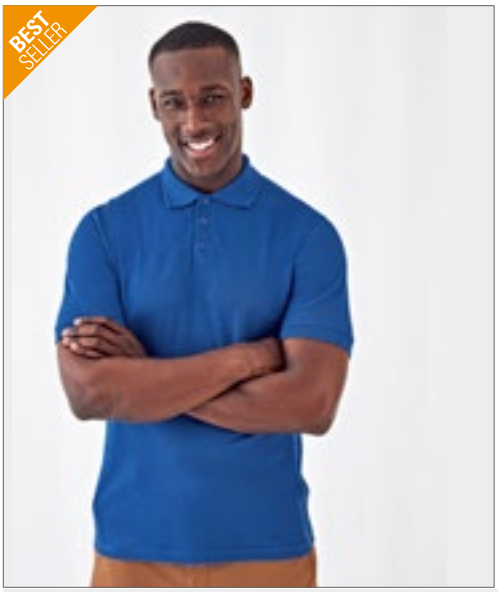

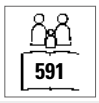



BCPU409 | PU409 **Unisex Polo Safran**

100% Baumwolle (Heather Grey: 90% Baumwolle / 10% Viskose), (Ash: 99% Baumwolle / 1% Viskose)

S, M, L, XL, XXL, 3XL

180 g/m² B&C

S, M, L, XL, XXL, 3XL

BLACK	HEATHER GREY	NAVY	RED
ROYAL BLUE	WHITE		

S, M, L, XL, XXL

DARK GREY (SOLID)

100% einlaufvorbehandelte, gekämmte, ringgesponnene Baumwolle | Kragen und Bündchen in 1x1 Ripp-Strick | Verstärkte 3-Knopfleiste mit fixierbarem Einlagenstoff | Farblich abgestimmte Knöpfe | Necktape | Seitennähte | B&C Collection ist Mitglied der Fair Wear Foundation





BCPW455 | PW455 **Women´s Polo Safran Pure**

100% Baumwolle (Heather Grey: 90% Baumwolle / 10% Viskose)

XS, S, M, L, XL, XXL

180 g/m² B&C

XS, S, M, L, XL, XXL

BLACK	HEATHER GREY	NAVY	RED
ROYAL BLUE	WHITE		

XS, S, M, L, XL

DARK GREY (SOLID)

100% einlaufvorbehandelte, gekämmte, ringgesponnene Baumwolle | Kragen und Bündchen in 1x1 Ripp-Strick | Knopfleiste mit 2 farblich abgestimmten Knöpfen | Femininer Schnitt | Necktape | Seitennähte | B&C Collection ist Mitglied der Fair Wear Foundation











HRM501 | 501 **Men´s Luxury Polo**

100% Baumwolle

S, M, L, XL, XXL, 3XL, 4XL, 5XL, 6XL

180 g/m² HRM

S, M, L, XL, XXL, 3XL, 4XL, 5XL, 6XL

BLACK | DARK GREY | NAVY | WHITE

S, M, L, XL, XXL, 3XL, 4XL, 5XL

RED | ROYAL BLUE

Ringgesponnenes, besonders feinmaschiges Piqué | Modischer, körperbetonter Schnitt | Innovative Kragenlösung | Nackenband und Seitenschlitze mit Twill-Band verstärkt | Kragen und Ärmelabschluss aus 1x1 Ripp-Strick | 3-Knopfleiste mit HRM-Detail (Ton-in-Ton) | Ersatzknopf | Labelfrei | Gewebtes Fair4All Flaglabel in der linken Seitennaht | Einlaufvorbehandelt und Anti-Pilling | Waschbar bis 60 °C | BSCI zertifizierte Produktion











HRM601 | 601 **Women´s Luxury Polo**

100% Baumwolle

XS, S, M, L, XL, XXL, 3XL, 4XL, 5XL

180 g/m² HRM

BLACK | DARK GREY | NAVY | RED

ROYAL BLUE | WHITE

Ringgesponnenes, besonders feinmaschiges Piqué | Modischer, körperbetonter Schnitt (leicht tailliert) | Innovative Kragenlösung | Nackenband und Seitenschlitze mit Twill-Band verstärkt | Kragen und Ärmelabschluss aus 1x1 Ripp-Strick | 3-Knopfleiste mit HRM-Detail (Ton-in-Ton) | Ersatzknopf | Labelfrei | Gewebtes Fair4All Flaglabel in der linken Seitennaht | Einlaufvorbehandelt und Anti-Pilling | Waschbar bis 60 °C | BSCI zertifizierte Produktion











JN708 | JN708 **Men´s Pima Polo**

100% Baumwolle

S, M, L, XL, XXL, 3XL

180 g/m² James&Nicholson

BLACK | CARBON | IRISH GREEN | LIGHT RED

NAVY | REGATTA BLUE | ROYAL | WHITE

Poloshirt in Premiumqualität | Sehr feine Piqué-Qualität aus hochwertiger gekämmter, ringgesponnener Pima-Baumwolle | Durch die Verwendung von Pima Baumwolle, besonders fein und langstaplig, wird eine konstant hochwertige Qualität und Oberfläche erreicht | Gestrickter Polokragen und Armbündchen | Knöpfe in der Farbe Titan | Seitenschlitze | 3 Knöpfe











JN707 | JN707 **Ladies´ Pima Polo**

100% Baumwolle

S, M, L, XL, XXL

180 g/m² James&Nicholson

BLACK | CARBON | IRISH GREEN | LIGHT RED

NAVY | REGATTA BLUE | ROYAL | WHITE

Poloshirt in Premiumqualität | Sehr feine Piqué-Qualität aus hochwertiger gekämmter, ringgesponnener Pima-Baumwolle | Durch die Verwendung von Pima Baumwolle, besonders fein und langstaplig, wird eine konstant hochwertige Qualität und Oberfläche erreicht | Gestrickter Polokragen und Armbündchen | Knöpfe in der Farbe Titan | Taillierter Schnitt | 5 Knöpfe



Just Polos
AWDis





JP100 | JP100 **The 100 Polo**

100% Baumwolle (Heather Grey: 95% Baumwolle / 5% Viskose)
S, M, L, XL, XXL, 3XL
180 g/m² Just Polos

BURGUNDY	CHARCOAL	DEEP BLACK	EARTHY GREEN
FIRE RED	HEATHER GREY	INK BLUE	MANGO TANGO
MUSTARD	OXFORD NAVY	ROYAL BLUE	SAPPHIRE BLUE
SKY BLUE	TWILIGHT PURPLE	WHITE	

Gekämmte Ringspun-Baumwolle | Moderne und stilvolle Passform mit Seitenschlitzen | 3-Knopf-Leiste mit farblich abgestimmten Knöpfen und Ersatzknopf | Nur Größenetikett für einfaches Rebranding – Schwarz mit Farbcodierung für Unisex | Kurze Ärmel mit Bündchen | Nackenband | Saum mit Zwillingsnadelstich | Baumwoll-Piqué



Just Polos
AWDis





JP100F | JP100F **Women´s The 100 Polo**

100% Baumwolle (Heather Grey: 95% Baumwolle / 5% Viskose)
XS, S, M, L, XL, XXL
180 g/m² Just Polos

BURGUNDY	CHARCOAL	DEEP BLACK	HEATHER GREY
INK BLUE	MANGO TANGO	MUSTARD	OXFORD NAVY
TWILIGHT PURPLE	WHITE		

Gekämmte Ringspun-Baumwolle | Moderne Girlie-Passform mit Seitenschlitzen | 2-Knopf-Leiste mit farblich abgestimmten Knöpfen und Ersatzknopf | Nur Größenetikett für einfaches Rebranding – Schwarz mit Farbcodierung für Damen | Kurze Ärmel mit Bündchen | Nackenband | Saum mit Zwillingsnadelstich | Baumwoll-Piqué



JAMES & NICHOLSON









JN8010 | 8010 **Men´s Basic Polo**

100% Baumwolle
S, M, L, XL, XXL, 3XL
180 g/m² James&Nicholson

BLACK	BLACK HEATHER	BROWN	CARMINE RED MELANGE
COBALT	DARK ORANGE	FERN GREEN	GRAPHITE (SOLID)
GREY HEATHER	IRISH GREEN	LIGHT DENIM MELANGE	LIGHT YELLOW
LIME GREEN	NATURAL	NAVY	ORANGE
PINK	RED	ROYAL	STONE
TURQUOISE	WHITE	WINE	

Klassisches Poloshirt | Feine Piqué-Qualität aus 100% gekämmter, ringgesponnener Bio-Baumwolle | Gestrickter Polokragen und Armbündchen | Knöpfe Ton in Ton | Seitenschlitze | Tear off!® - Label | 2 Knöpfe



JAMES & NICHOLSON









JN8009 | 8009 **Ladies´ Basic Polo**

100% Baumwolle
S, M, L, XL, XXL
180 g/m² James&Nicholson

BLACK	BLACK HEATHER	BROWN	CARMINE RED MELANGE
COBALT	DARK ORANGE	FERN GREEN	GRAPHITE (SOLID)
GREY HEATHER	IRISH GREEN	LIGHT DENIM MELANGE	LIGHT YELLOW
LIME GREEN	NATURAL	NAVY	ORANGE
PINK	RED	ROYAL	STONE
TURQUOISE	WHITE	WINE	

Klassisches Poloshirt | Feine Piqué-Qualität aus 100% gekämmter, ringgesponnener Bio-Baumwolle | Gestrickter Polokragen und Armbündchen | Knöpfe Ton in Ton | Seitenschlitze | Tear off!® - Label | Taillierter Schnitt | 4 Knöpfe







L526 | 11347 Women´s Polo Shirt Perfect

100% Baumwolle (Grey Melange: 85% Baumwolle / 15% Viskose), (Ash: 98% Baumwolle / 2% Viskose), (Heather Denim, Charcoal Melange: 60% Baumwolle / 40% Viskose)

S, M, L, XL, XXL, 3XL

180 g/m² SOL´S

S, M, L, XL, XXL, 3XL

BLACK	FRENCH NAVY	GREY MELANGE	KELLY GREEN
RED	ROYAL BLUE	SPRING GREEN	WHITE

S, M, L, XL, XXL

APPLE GREEN	AQUA	ASH (HEATHER)	BOTTLE GREEN
BURGUNDY	CHARCOAL MELANGE	CREAMY BLUE	CREAMY PINK
DARK GREY (SOLID)	DENIM	GOLD	HEATHER DENIM
HEATHER OXBLOOD	HIBISCUS	ORANGE	PURE GREY
SAND	SKY BLUE	SLATE BLUE	

Gekämmte Ringspinn-Baumwolle | Eng geschnitten | 1x1 Ripp-Strick an Kragen und Ärmelabschlüssen | Verstärkendes Nackenband | Knopfleiste mit zwei gleichfarbigen Glanz-Knöpfen | Seitennähte | Ersatzknopf innen an der Seitennaht | Doppelnähte am Saum

L525 | 11346 Men´s Polo Shirt Perfect

100% Baumwolle (Grey Melange: 85% Baumwolle / 15% Viskose), (Ash: 98% Baumwolle / 2% Viskose), (Heather Denim, Charcoal Melange: 60% Baumwolle / 40% Viskose)

XS, S, M, L, XL, XXL, 3XL, 4XL

180 g/m² SOL´S

XS, S, M, L, XL, XXL, 3XL, 4XL

BLACK	FRENCH NAVY	GREY MELANGE	KELLY GREEN
RED	ROYAL BLUE	SPRING GREEN	WHITE

S, M, L, XL, XXL, 3XL

APPLE GREEN	AQUA	ASH (HEATHER)	BOTTLE GREEN
BURGUNDY	CHARCOAL MELANGE	CREAMY BLUE	CREAMY PINK
DARK GREY (SOLID)	DENIM	GOLD	HEATHER DENIM
HEATHER OXBLOOD	HIBISCUS	ORANGE	PURE GREY
SAND	SKY BLUE	SLATE BLUE	

Gekämmte Ringspinn-Baumwolle | Neues Piqué, modisch und ausgefallen | 1x1 Ripp-Strick an Kragen und Ärmelabschlüssen | Verstärkendes Nackenband | Knopfleiste mit zwei gleichfarbigen Glanz-Knöpfen | Seitennähte | Ersatzknopf innen an der Seitennaht | Doppelnähte am Saum



Stedman collection

S9060 | ST9060 **Harper Polo**

100% Baumwolle (Grey Heather: 85% Baumwolle / 15% Viskose)

S, M, L, XL, XXL

180 g/m² Stedman®

BLACK OPAL	CRIMSON RED	DEEP LILAC	GREEN FLASH
GREY HEATHER	KING BLUE	LAVENDER PURPLE	MARINA BLUE
PACIFIC BLUE	PUMPKIN	SALMON PINK	SLATE GREY (SOLID)
WHITE			

Ripp-Kragen und -Ärmelbündchen | Hochwertiges Baumwoll-Piqué | Kontrastfarbenes Nackenband | Drei Ton-in-Ton-Knöpfe | Kleines Größenetikett im Nacken | Pflegeetikett in der Seitennaht | Seitennähte | Normal Fit | Waschbar bis 40 °C



Stedman collection



S9150 | ST9150 **Hanna Polo Women**

100% Baumwolle (Grey Heather: 85% Baumwolle / 15% Viskose)

S, M, L, XL

170 g/m² Stedman®

BLACK OPAL	CRIMSON RED	CUPCAKE PINK	DEEP LILAC
FROSTED BLUE	GREEN FLASH	KING BLUE	MARINA BLUE
SALMON PINK	WHITE		

Gekämmte Ringspinn-Baumwolle | Piqué-Material | Kontrastfarbenes Fischgrät-Nackenband | Fünf Ton-in-Ton-Knöpfe | Moderne, schmale Knopfleiste | Ohne Ärmelbündchen | Pflegeetikett in der Seitennaht | Kleines Größenetikett im Nacken | Seitennähte | Normal Fit | Waschbar bis 40 °C



FRUIT OF THE LOOM



F511N | 63-218-0 **Premium Polo**

100% Baumwolle (Heather Grey: 97% Baumwolle / 3% Polyester)

S, M, L, XL, XXL, 3XL

180 g/m² (White: 170 g/m²) Fruit of the Loom

ATHLETIC HEATHER	AZURE BLUE	BLACK	BOTTLE GREEN
BURGUNDY	DEEP NAVY	HEATHER GREY	KELLY GREEN
LIGHT GRAPHITE (SOLID)	LIME	NAVY	NEO MINT
ORANGE	RED	ROYAL BLUE	SKY BLUE
SUNFLOWER	WHITE		

3-Knopfleiste mit gleichfarbigen Knöpfen | Seitenschlitze

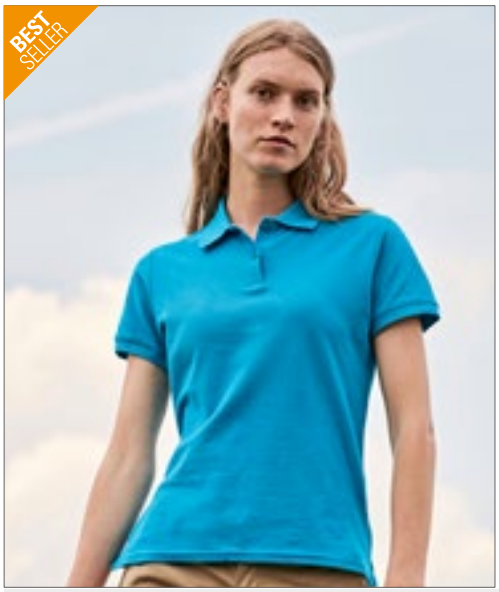

FRUIT OF THE LOOM



F520 | 63-030-0 **Ladies´ Premium Polo**

100% Baumwolle (Heather Grey: 97% Baumwolle / 3% Polyester)

XS, S, M, L, XL, XXL

180 g/m² (White: 170 g/m²) Fruit of the Loom

ATHLETIC HEATHER	AZURE BLUE	BLACK	BURGUNDY
DEEP NAVY	FUCHSIA	HEATHER GREY	KELLY GREEN
LIGHT GRAPHITE (SOLID)	LIGHT PINK	LIME	NAVY
ORANGE	RED	ROYAL BLUE	SKY BLUE
SUNFLOWER	WHITE		

Seitennähte mit Seitenschlitzen für einen femininen Sitz | 2-Knopfleiste mit gleichfarbigen Knöpfen | 1x1 Ripp-Armbündchen

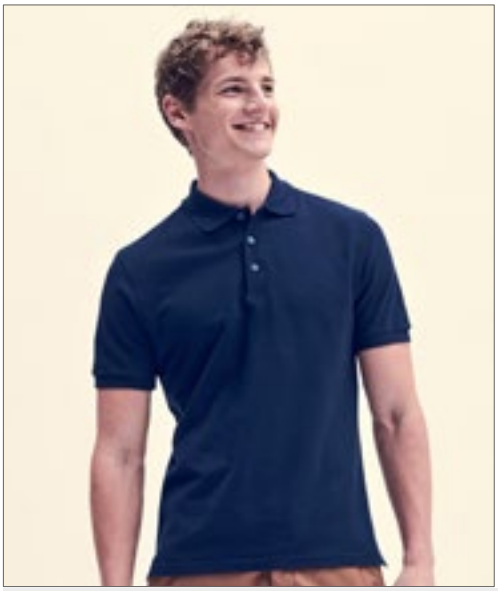

FRUIT OF THE LOOM







HENBURY



F512 | 63-044-0 **Iconic Polo**

100% Baumwolle (Heather Grey: 97% Baumwolle / 3% Polyester), (Heather Royal, Heather Green, Heather Navy, Heather Red, Heather Purple, Heather Burgundy: 65% Polyester / 35% Baumwolle)

S, M, L, XL, XXL, 3XL

180 g/m² (White: 170 g/m²) Fruit of the Loom

BLACK	DEEP NAVY	FLAME	HEATHER BURGUNDY
HEATHER GREEN	HEATHER NAVY	HEATHER PURPLE	HEATHER RED
HEATHER ROYAL	NEO MINT	RED	ROYAL BLUE
WHITE	ZINC (SOLID)		

3-Knopfleiste mit perlmuttartigen Knöpfen | Seitenschlitze

W102 | H102 **Ladies´ Micro-Fine-Piqué Polo Shirt**

100% Baumwolle (Charcoal: 52% Polyester / 48% Baumwolle)

XXS, XS, S, M, L, XL, XXL

180 g/m² Henbury

BLACK	BURGUNDY	CHARCOAL	CLASSIC RED
FUCHSIA	NAVY	ROYAL	SAPPHIRE BLUE
WHITE			

Moderne Passform, eng anliegende Ärmel und Bündchen | Leichtes Mikro-Piqué | Heraustrennbares Markenetikett | Schmaler, spitzer Kragen | Vorverlegte Schulternähte mit Doppelnaht-Verstärkung | Glatte Oberfläche, geeignet zum Bedrucken | Zwei farblich passende Knöpfe | Fischgrät-Kontrastband im Nacken | Geformte Seitennähte für femininen Schnitt



HENBURY



W101 | H101 **Men´s Micro-Fine Piqué Polo Shirt**

100% Baumwolle (Ash: 98% Baumwolle / 2% Elasthan), (Charcoal, Heather Navy: 52% Polyester / 48% Baumwolle)

XS, S, M, L, XL, XXL, 3XL, 4XL, 5XL

180 g/m² Henbury

XS, S, M, L, XL, XXL, 3XL, 4XL, 5XL

BLACK	BOTTLE	CLASSIC RED
HEATHER GREY	NAVY	OXFORD NAVY
ROYAL	WHITE	

S, M, L, XL, XXL, 3XL

ASH (HEATHER)	BRIGHT JADE	CHARCOAL
FUCHSIA	LIME GREEN	MAGENTA
MID BLUE	OLIVE	PURPLE
SAPPHIRE BLUE	STEEL GREY	VINTAGE RED

Modern geschnittenes Polo Shirt mit schmalem Ripp-Kragen | Modisch enger Ärmel | Gerippte Ärmelabschlüsse | 2-Knopfleiste mit Ton-in-Ton Knöpfen | Nacken und Seitenschlitze mit kontrastfarbenem Fischgrätband | Vorverlegte Schulternähte mit Doppelnaht-Verstärkung | Doppelnaht Saum | Henbury-Markenlabel im Kragenbereich abtrennbar



BCPU424 | PU424 My Polo 180

100% Baumwolle (Sport Grey: 90% Baumwolle / 10% Viskose), (Meta Gold: 78% Baumwolle / 12% Metallic / 10% Polyester)

S, M, L, XL, XXL, 3XL, 4XL, 5XL

180 g/m² B&C

S, M, L, XL, XXL, 3XL, 4XL, 5XL

BLACK	DARK GREY (SOLID)	NAVY
ROYAL BLUE	SPORT GREY (HEATHER)	WHITE

S, M, L, XL, XXL, 3XL

APPLE GREEN	BLUSH BLUE	BLUSH MINT
BLUSH PINK	BURGUNDY	CAMO GREEN
DARK FOREST	IVY GREEN	LAVENDER
LOTUS PINK	MASTIC	META FUCHSIA
META GOLD	META LILAC	META ORANGE
META TURQUOISE	NAVY PURE	OFF WHITE
PIXEL LIME	PURE ORANGE	RADIANT PURPLE
RED	ROASTED COFFEE	SOLAR YELLOW

Moderner, klassischer Style | 1x1-Ripp-Bündchen | Verstärkte Knopfleiste mit 2 Knöpfen | Ringgesponnener Stoff | Der perfekt konstruierte 1x1-Ripp-Kragen behält die ideale Form bei | Schulternaht mit Verstärkungsband und bequemem Nackenband | Feines Piqué | Farblich abgestimmte Knöpfe | Besonders weiches Satin-Etikett



BCPW461 | PW461 My Polo 180 /Women

100% Baumwolle (Sport Grey: 90% Baumwolle / 10% Viskose), (Meta Gold: 78% Baumwolle / 12% Metallic / 10% Polyester)

XS, S, M, L, XL, XXL, 3XL

180 g/m² B&C

XS, S, M, L, XL, XXL, 3XL

BLACK	DARK GREY (SOLID)	NAVY
ROYAL BLUE	SPORT GREY (HEATHER)	WHITE

XS, S, M, L, XL, XXL

APPLE GREEN	BLUSH BLUE	BLUSH MINT
BLUSH PINK	BURGUNDY	CAMO GREEN
DARK FOREST	IVY GREEN	LAVENDER
LOTUS PINK	MASTIC	META FUCHSIA
META GOLD	META LILAC	META ORANGE
META TURQUOISE	NAVY PURE	OFF WHITE
PIXEL LIME	PURE ORANGE	RADIANT PURPLE
RED	ROASTED COFFEE	SOLAR YELLOW

Moderner, klassischer Style | 1x1-Ripp-Bündchen | Moderne, verstärkte Knopfleiste mit zwei Knöpfen | Ringgesponnener Stoff | 1x1-Ripp-Kragen | Schulternaht mit Verstärkungsband und bequemem Nackenband | Feines Piqué | Farblich abgestimmte Knöpfe | Besonders weiches Satin-Etikett

NEW



JAMES & NICHOLSON

JN1300 | JN1300 **Men´s Mercerised Polo**

100% Baumwolle
S, M, L, XL, XXL, 3XL
180 g/m² James&Nicholson

BLACK | GRAPHITE | LIGHT RED | NAVY
RIVIERA | WHITE

Hochwertige Single-Jersey Qualität aus merzerisierter gekämmter, ringgesponnener Baumwolle | Gestrickter, mit Webstoff unterlegter Polokragen | Gestrickte Armbündchen, Seitenschlitze | 3 Knöpfe, Knöpfe bei allen Farben in Farbe titan

NEW



JAMES & NICHOLSON

JN1301 | JN1301 **Ladies´ Mercerised Polo**

100% Baumwolle
XS, S, M, L, XL, XXL
180 g/m² James&Nicholson

BLACK | GRAPHITE | LIGHT RED | NAVY
RIVIERA | WHITE

Hochwertige Single-Jersey Qualität aus merzerisierter gekämmter, ringgesponnener Baumwolle | Gestrickter, mit Webstoff unterlegter Polokragen | Gestrickte Armbündchen, Seitenschlitze | 5 Knöpfe, Knöpfe bei allen Farben in Farbe titan | Taillierter Schnitt

NEW



JAMES & NICHOLSON

JN1302 | JN1302 **Men´s Mercerised Polo Slim Fit**

100% Baumwolle
S, M, L, XL, XXL
180 g/m² James&Nicholson

BLACK | GRAPHITE | LIGHT RED | NAVY
RIVIERA | WHITE

Hochwertige Single-Jersey Qualität aus merzerisierter gekämmter, ringgesponnener Baumwolle | Gestrickter, mit Webstoff unterlegter Polokragen | Gestrickte Armbündchen, Seitenschlitze | 3 Knöpfe, Knöpfe bei allen Farben in Farbe titan



nath





OEKO-TEX® STANDARD 100

NH503 | K7 **Men´s Piqué Polo**

100% Baumwolle
S, M, L, XL, XXL
200 g/m² Nath

BLACK | BOTTLE GREEN | DARK NAVY | GREY MELANGE
RED | ROYAL | SKY | WHITE
YELLOW

Halbgekämmte Baumwolle | Feines Mikro-Piqué-Material | Gestrickter Kragen und Armbündchen | 3-Knopfleiste mit Ton-in-Ton-Knöpfen | Nackenband | Seitenschlitze



JAMES & NICHOLSON



JN070 | JN070 **Classic Polo**

100% Baumwolle
S, M, L, XL, XXL, 3XL
195 g/m² James&Nicholson

ACID YELLOW	AQUA	AUBERGINE
BLACK	BROWN	DARK ORANGE
DARK ROYAL	FERN GREEN	GOLD YELLOW
GRAPHITE (SOLID)	GRENADINE	GREY HEATHER
IRISH GREEN	LIGHT BLUE	LIGHT YELLOW
LILAC	LIME GREEN	MINT
NAVY	OLIVE	ORANGE
PACIFIC	PETROL	PURPLE
RED	ROSE	ROYAL
SIGNAL RED	SKY BLUE	STONE
TOMATO	TURQUOISE	WHITE
WINE	YELLOW	

Hochwertiges Polohemd mit Armbündchen | Sehr feine Piqué-Qualität | Gekämmte, ringgesponnene Baumwolle | Sportlicher Schnitt mit Seitenschlitzen | Gestrickter Polokragen und Armbündchen | Doppelnähte an Schultern und Armausschnitt | 3 Knöpfe Ton in Ton



JAMES & NICHOLSON



JN071 | JN071 **Ladies´ Classic Polo**

100% Baumwolle
S, M, L, XL, XXL
195 g/m² James&Nicholson

ACID YELLOW	AQUA	AUBERGINE
BLACK	BROWN	DARK ORANGE
DARK ROYAL	FERN GREEN	GOLD YELLOW
GRAPHITE (SOLID)	GRENADINE	GREY HEATHER
IRISH GREEN	LIGHT BLUE	LIGHT YELLOW
LILAC	LIME GREEN	MINT
NAVY	OLIVE	ORANGE
PACIFIC	PETROL	PURPLE
RED	ROSE	ROYAL
SIGNAL RED	SKY BLUE	STONE
TOMATO	TURQUOISE	WHITE
WINE	YELLOW	

Hochwertiges Polohemd mit Armbündchen | Sehr feine Piqué-Qualität | Gekämmte, ringgesponnene Baumwolle | Sportlicher Schnitt mit Seitenschlitzen | Gestrickter Polokragen und Armbündchen | Doppelnähte an Schultern und Armausschnitt | 3 Knöpfe Ton in Ton

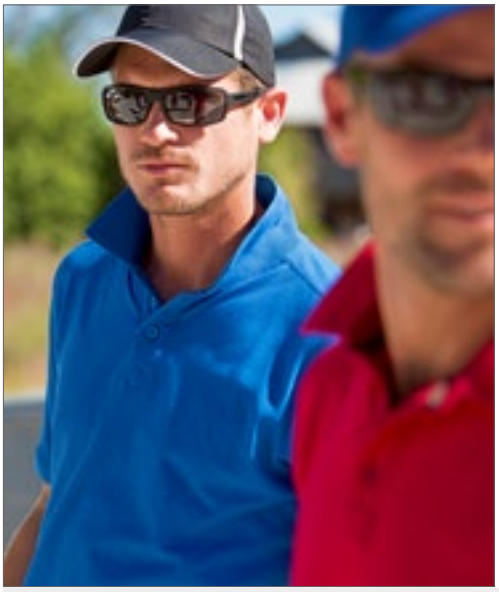



EL38080 | 38080 **Men´s Calgary Polo**

100% Baumwolle
XS, S, M, L, XL, XXL, 3XL
200 g/m² Elevate Life

ANTHRACITE (SOLID)	APPLE GREEN	AQUA	ARMY GREEN
BLACK	BLUE	BURGUNDY	FERN GREEN
FOREST	GREY MELANGE	LIGHT BLUE	LIGHT PINK
NAVY	ORANGE	PALE BLUSH PINK	PINK
PLUM	RED	TECH BLUE	WHITE
YELLOW			

Piqué-Poloshirt, kurzärmlig | Regular Fit | Herren- und Kids-Modell mit 2-Knopfleiste und geprägten Knöpfen | Schulternaht mit Kettenstich | Farbiges Logo hinten | Seitenschlitz mit Satin-Band innen | Rückstich-Details | Satin-Nackenband | Halbmond | 1x1 Ripp-Strick-Kragen und Bündchen







EL38081 | 38081 **Ladies´ Calgary Polo**

100% Baumwolle
XS, S, M, L, XL, XXL
200 g/m² Elevate Life

ANTHRACITE (SOLID)	APPLE GREEN	AQUA	ARMY GREEN
BLACK	BLUE	BURGUNDY	FERN GREEN
FOREST	GREY MELANGE	LIGHT BLUE	LIGHT PINK
NAVY	ORANGE	PALE BLUSH PINK	PINK
PLUM	RED	TECH BLUE	WHITE
YELLOW			

Calgary Damen-Poloshirt, kurzärmlig | Regular Fit | Schulternaht mit Kettenstich | 3-Knopfleiste mit gravierten Knöpfen | Seitenschlitz mit Satin-Band innen | Rückstich-Details | Farbiges Logo hinten | Satin-Nackenband | Halbmond | 1x1 Ripp-Strick-Kragen und Bündchen







E4040 | 4040 **Men´s Premium Polo**

100% Baumwolle
S, M, L, XL, XXL, 3XL
190 g/m² Promodoro

BLACK	FIRE RED	NAVY	NEW LIGHT GREY (SOLID)
ROYAL	WHITE		

Knopfleiste mit Knöpfen Ton in Ton | Seitenschlitze | Doppelnähte an Armen und Saum | Piqué-Material | Gekämmte Baumwolle











E4250 | 4250 **Women´s Interlock Polo**

100% Baumwolle
S, M, L, XL, XXL, 3XL, 4XL, 5XL
200 g/m² Promodoro

BLACK	BURGUNDY	FIRE RED	NAVY
WHITE	WILD LIME		

Modisches Interlock-Polo | Fünf Druckknöpfe (nickelfrei) | Femininer Schnitt | Gekämmte Baumwolle

ROLY



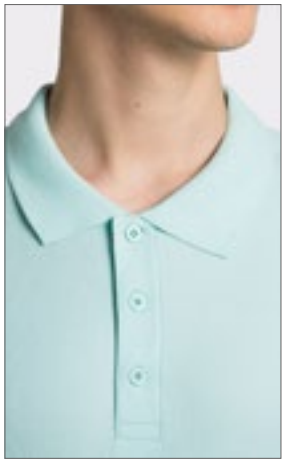





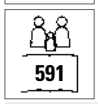





RY6638 | PO6638 Men´s Star Poloshirt

100% Baumwolle (Heather Grey: 85% Baumwolle / 15% Viskose)

S, M, L, XL, XXL, 3XL, 4XL

200 g/m² Roly

S, M, L, XL, XXL, 3XL, 4XL

BLACK 02	HEATHER GREY 58	NAVY BLUE 55	WHITE 01

S, M, L, XL, XXL, 3XL

AMARILLO MAIZ 163	BOTTLE GREEN 56	CHOCOLATE 87	CHRYSANTHEMUM RED 262
CLAY ORANGE 266	DARK LEAD 46	DARK MINT 164	DENIM BLUE 86
GARNET RED 57	GRASS GREEN 83	LIGHT PINK 48	MINT 98
MIST GREEN 264	ORANGE 31	PURPLE 71	RED 60
RIVIERA BLUE 261	ROSETTE 78	ROYAL BLUE 05	SAND 07
SKY BLUE 10	TROPICAL GREEN 216	TURQUOISE 12	VENTURE GREEN 152
YELLOW 03	ZEN BLUE 263		

Piqué | Kurzarm | Nackenband | Ripp-Strick-Kragen | Ärmelbündchen | Seitennähte | 3-Knopfleiste Ton-in-Ton | Seitenschlitze | Optionale Brusttasche | Herausreißbares Label

RY6634 | PO6634 Women´s Star Poloshirt

100% Baumwolle (Heather Grey: 85% Baumwolle / 15% Viskose)

S, M, L, XL, XXL, 3XL

200 g/m² Roly

AMARILLO MAIZ 163	BLACK 02	BOTTLE GREEN 56	CHOCOLATE 87
CHRYSANTHEMUM RED 262	CLAY ORANGE 266	DARK LEAD 46	DARK MINT 164
DENIM BLUE 86	GARNET RED 57	GRASS GREEN 83	HEATHER GREY 58
LIGHT PINK 48	MINT 98	MIST GREEN 264	NAVY BLUE 55
ORANGE 31	PURPLE 71	RED 60	RIVIERA BLUE 261
ROSETTE 78	ROYAL BLUE 05	SKY BLUE 10	TROPICAL GREEN 216
TURQUOISE 12	VENTURE GREEN 152	WHITE 01	YELLOW 03
ZEN BLUE 263			

Piqué | Kurzarm | Nackenband | Ripp-Strick-Kragen | Ärmelbündchen | Seitennähte | Taillierter Schnitt | Schmale 3-Knopfleiste Ton-in-Ton | Seitenschlitze | Herausreißbares Label

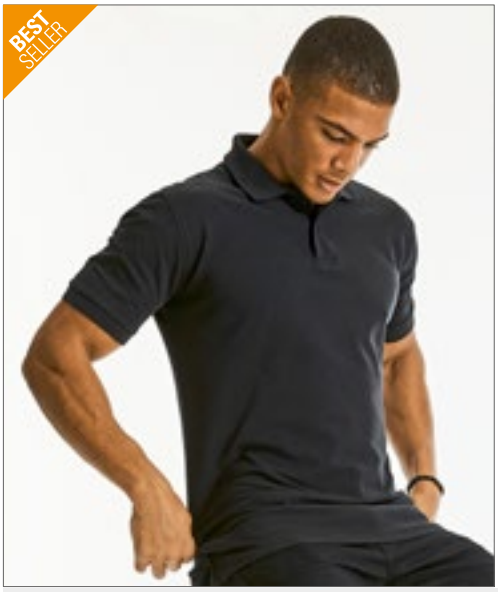



Z569 | R-569M-0 **Men´s Classic Cotton Polo**

100% Baumwolle
XS, S, M, L, XL, XXL, 3XL, 4XL
200 g/m² (White: 195 g/m²) Russell

XS, S, M, L, XL, XXL, 3XL, 4XL
FRENCH NAVY | WHITE
S, M, L, XL, XXL, 3XL, 4XL
BLACK
S, M, L, XL, XXL
BOTTLE GREEN | BRIGHT ROYAL | CLASSIC RED | FUCHSIA | SKY

Gekämmte, ringgesponnene Baumwolle | 2-Knopfleiste mit farblich abgestimmten Knöpfen | Nackenband | Flachstrick-Kragen und -Bündchen | Verstärkte Schulternaht | Seitenschlitze





Z569F | R-569F-0 **Ladies´ Classic Cotton Polo**

100% Baumwolle
XS, S, M, L, XL, XXL
200 g/m² (White: 195 g/m²) Russell

BLACK | BOTTLE GREEN | BRIGHT ROYAL | CLASSIC RED
FRENCH NAVY | FUCHSIA | SKY | WHITE

Klassisches Piqué-Polo aus gekämmter, ringgesponnener Baumwolle | 2-Knopfleiste mit farblich abgestimmten Knöpfen | Nackenband | Verstärkte Schulternaht | Offene Ärmel mit Doppelnaht am Saum | Ersatzknopf in der Naht | Doppelnaht am Bund | Seitenschlitze für hohe Bequemlichkeit





SW160 | SW160 **Men´s Organic Cotton Piqué Polo**

100% Baumwolle
S, M, L, XL, XXL
200 g/m² Starworld

BLACK | DEEP NAVY | WHITE

Gekämmte Bio-Baumwolle | Piqué-Strick | Normale Passform | 3-Knopfleiste | Ripp-Bündchen an Kragen und Hals | Seitennähte | Gleichfarbige Knöpfe

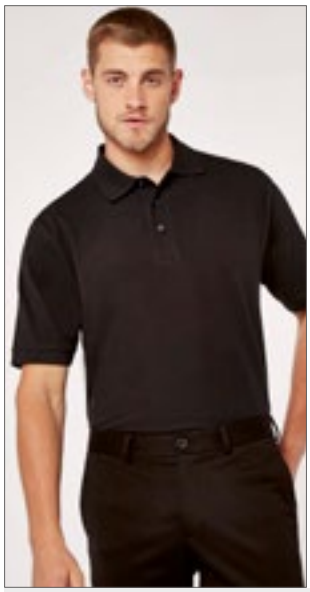



K460 | KK460 **Classic Fit Cotton Klassic Superwash® 60° Polo**

100% Baumwolle
XS, S, M, L, XL, XXL, 3XL
200 g/m² Kustom Kit

BLACK | DARK GREY MARL | HEATHER GREY
NAVY | WHITE

100% gekämmte, ringgesponnene Baumwolle | 1x1 gerippter, flacher Strickkragen und Ärmelabschluss | Schräge obere 3-Knopf-Leiste | Nackenband und Schulternähte | Halbmondförmige Passe auf der Rückseite | Saum mit Zwillingsnadel | Seitenschlitze | Doppelt genähte Armlöcher, Schultern und Ärmelabschlüsse | Superwash® 60° | Kustom Kit® – Abreißetikett am Nacken





JHK602 | CURVSPOLO **Ladies´ Curves Polo**

100% Baumwolle
S (44), M (46), L (48), XL (50/52)
200 g/m² JHK

BLACK | FUCHSIA | RED
ROYAL BLUE | WHITE

Piqué-Material | Knopfleiste mit drei Knöpfen | 1x1 Ripp-Strick-Kragen und Bündchen | Seitenschlitze







TJ1440 | 1440 **Men´s Pima Cotton Polo**

100% Baumwolle
S, M, L, XL, XXL, 3XL
200 g/m² Tee Jays

BLACK | DARK GREY (SOLID) | LEAF GREEN | NAVY | WHITE

Eigenmaterial-Kragen | Leicht taillierter Schnitt | Verstärkte Schulternähte | Doppelt einlaufvorbehandelt | Enzymgewaschen | Pima-Baumwolle | Knöpfe mit „Tee Jays"-Branding | Interlock







TJ1441 | 1441 **Women´s Pima Cotton Polo**

100% Baumwolle
S, M, L, XL, XXL
200 g/m² Tee Jays

BLACK | DARK GREY (SOLID) | LEAF GREEN | NAVY | WHITE

Eigenmaterial-Kragen | Leicht taillierter Schnitt | Verstärkte Schulternähte | Doppelt einlaufvorbehandelt | Enzymgewaschen | Pima-Baumwolle | Knöpfe mit „Tee Jays"-Branding











Z508M | R-508M-0 **Men´s Pure Organic Polo**

100% Baumwolle
S, M, L, XL, XXL, 3XL
215 g/m² Russell Pure Organic

AQUA | BLACK | BURGUNDY | DARK OLIVE | FRENCH NAVY | NATURAL | STONE | WHITE

Zeitgemäßer Schnitt und modernes Design | Piqué | 100% gekämmte, ringgesponnene Bio-Baumwolle | Feine Stoffqualität der gerippten Bündchen | Besondere Knopfleiste mit Kreuznaht für einen hochwertigeren Look und eine bessere Haltbarkeit der Leiste | Glatte Oberfläche für beste Druckergebnisse | Kleines dekoratives Detail an Seitennaht | Label free: Größenetikett im Nacken (inkl. Produktnummer) | Passendes Nackenband in Fischgrät-Optik | Seitennähte für optimale Passform | Farblich identische Knöpfe

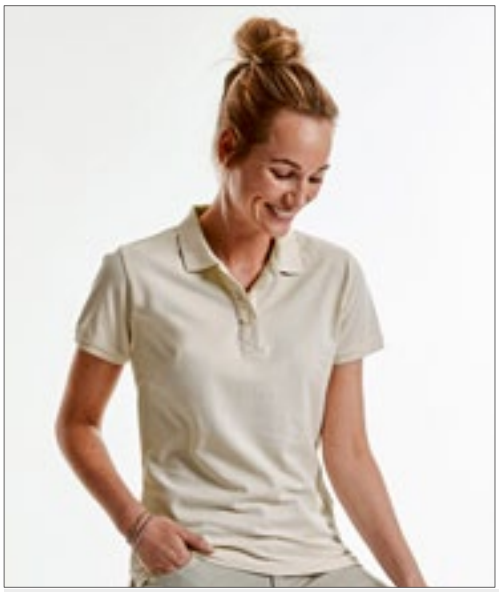









Z508F | R-508F-0 **Ladies´ Pure Organic Polo**

100% Baumwolle
XS, S, M, L, XL, XXL
215 g/m² Russell Pure Organic

AQUA | BLACK | BURGUNDY | DARK OLIVE | FRENCH NAVY | NATURAL | STONE | WHITE

Zeitgemäßer Schnitt und modernes Design | Piqué | 100% gekämmte, ringgesponnene Bio-Baumwolle | Feine Stoffqualität der gerippten Bündchen | Besondere Knopfleiste mit Kreuznaht für einen hochwertigeren Look und eine bessere Haltbarkeit der Leiste | Glatte Oberfläche für beste Druckergebnisse | Kleines dekoratives Detail an Seitennaht | Label free: Größenetikett im Nacken (inkl. Produktnummer) | Passendes Nackenband in Fischgrät-Optik | Seitennähte für optimale Passform | Farblich identische Knöpfe



JHK T-SHIRT



OEKO-TEX® STANDARD 100 | Label

JHK510 | PORA210 **Men´s Polo Regular**

100% Baumwolle (Ash Melange: 98% Baumwolle / 2% Viskose), (Grey Melange: 85% Baumwolle / 15% Viskose)

XS, S, M, L, XL, XXL, 3XL

210 g/m² JHK

XS, S, M, L, XL, XXL, 3XL

BLACK	GREY MELANGE	NAVY
RED	ROYAL BLUE	WHITE

XS, S, M, L, XL, XXL

ASH MELANGE	AZURE	BOTTLE GREEN
BURGUNDY	CHOCOLATE	FUCHSIA
GOLD	GRAPHITE	KELLY GREEN
KHAKI	LAVENDER	LIME
ORANGE	PINK	PURPLE
SAND	SKY	TURQUOISE
ZINC		

Kurzärmeliges Poloshirt für Erwachsene | Piqué-Material | 2-Knopfleiste | 1x1 Ripp-Strick-Kragen und Bündchen | Seitenschlitze | Einlaufvorbehandelte, gekämmte Baumwolle



JHK T-SHIRT



OEKO-TEX® STANDARD 100 | Label

JHK511 | POPL200 **Ladies´ Polo Regular**

100% Baumwolle (Grey Melange: 85% Baumwolle / 15% Viskose)

S, M, L, XL, XXL, 3XL

200 g/m² JHK

S, M, L, XL, XXL, 3XL

BLACK	GREY MELANGE	NAVY
RED	ROYAL BLUE	WHITE

S, M, L, XL, XXL

AZALEA	CHOCOLATE	FUCHSIA
GOLD	KELLY GREEN	KHAKI
LAVENDER	LIGHT YELLOW	LIME
ORANGE	PINK	PURPLE
RASPBERRY	SAND	SKY
TURQUOISE		

Einlaufvorbehandelte, gekämmte Baumwolle | Kurzämliges Polo-Shirt für Damen | Körpernahe Passform | Piqué-Material | Knopfleiste mit drei Knöpfen | 1x1 Ripp-Strick-Kragen und Bündchen | Seitenschlitze

SOL'S
the fair spirit







L519 | 11310 Women´s Polo People 210

100% Baumwolle (Grey Melange: 85% Baumwolle / 15% Viskose)

S, M, L, XL, XXL, 3XL

210 g/m² SOL´S

S, M, L, XL, XXL, 3XL

BLACK | GREY MELANGE | NAVY | RED
ROYAL BLUE | WHITE

S, M, L, XL, XXL

APPLE GREEN | ATOLL BLUE | CHOCOLATE | DARK PURPLE
GOLD | KELLY GREEN | KHAKI | ORANGE
ORCHID PINK | PALE PINK | SAND | SKY BLUE

Gekämmte Ringspun-Baumwolle | Figurbetonter Schnitt | Strick-Kragen und -Ärmel | Verstärkendes Nackenband | Knopfleiste mit vier gleichfarbige Knöpfen | Gerade geschnittener Bund mit Seitenschlitzen | Geschnitten und genäht

L562 | 11362 Polo Spring II

100% Baumwolle (Grey Melange: 85% Baumwolle / 15% Viskose), (Ash: 98% Baumwolle / 2% Viskose)

S, M, L, XL, XXL, 3XL, 4XL, 5XL

210 g/m² SOL´S

S, M, L, XL, XXL, 3XL, 4XL, 5XL

BLACK | GREY MELANGE | NAVY | RED
ROYAL BLUE | WHITE

S, M, L, XL, XXL

APPLE GREEN | ASH (HEATHER) | ATOLL BLUE | BURGUNDY
CHOCOLATE | DARK PURPLE | GOLD | GOLF GREEN
KELLY GREEN | KHAKI | MOUSE GREY (SOLID) | ORANGE
ORCHID PINK | SAND | SKY BLUE

Gekämmte Ringspun-Baumwolle | Knopfleiste mit drei farblich abgestimmten Knöpfen (Verstärkt) | Gerade geschnittener Bund mit Seitenschlitzen | Gerippter Kragen | Verstärkendes Nackenband | Geschnitten und genäht



BCPU426 | PU426 **My Polo 210**

100% Baumwolle (Sport Grey: 90% Baumwolle / 10% Viskose), (Heather Blue, Heather Burgundy, Heather Grey Fog: 80% Baumwolle / 20% Polyester), (Heather Tarmac: 60% Baumwolle / 40% Polyester)

S, M, L, XL, XXL, 3XL, 4XL, 5XL

210 g/m² B&C

S, M, L, XL, XXL, 3XL, 4XL, 5XL

BLACK	DARK GREY (SOLID)	NAVY
ROYAL BLUE	SPORT GREY (HEATHER)	WHITE

S, M, L, XL, XXL, 3XL

AMALFI BLUE	AMALFI CORAL	AMALFI GREEN
AMALFI GREY	AMALFI TEAL	AMALFI YELLOW
BLUSH PINK	CAMO GREEN	DARK FOREST
HEATHER BLUE	HEATHER BURGUNDY	HEATHER GREY FOG
HEATHER TARMAC	IVY GREEN	LAKE BLUE
MASTIC	MELLOW YELLOW	NAVY PURE
NUDE	OFF WHITE	PURE ORANGE
RED	ROASTED COFFEE	TAHITI CORAL

Moderner, klassischer Style | 1x1-Ripp-Bündchen | Verstärkte Knopfleiste mit 2 Knöpfen | Ringgesponnener Stoff | 1x1-Ripp-Kragen | Schulternaht mit Verstärkungsband | Nacken und Seitenschlitze mit hochwertigem Fischgrätband | Feines Piqué | Farblich abgestimmte Knöpfe | Besonders weiches Satin-Etikett



BCPW463 | PW463 **My Polo 210 /Women**

100% Baumwolle (Sport Grey: 90% Baumwolle / 10% Viskose), (Heather Blue, Heather Burgundy, Heather Grey Fog: 80% Baumwolle / 20% Polyester), (Heather Tarmac: 60% Baumwolle / 40% Polyester)

XS, S, M, L, XL, XXL, 3XL

210 g/m² B&C

XS, S, M, L, XL, XXL, 3XL

BLACK	DARK GREY (SOLID)	NAVY
ROYAL BLUE	SPORT GREY (HEATHER)	WHITE

XS, S, M, L, XL, XXL

AMALFI BLUE	AMALFI CORAL	AMALFI GREEN
AMALFI GREY	AMALFI TEAL	AMALFI YELLOW
BLUSH PINK	CAMO GREEN	DARK FOREST
HEATHER BLUE	HEATHER BURGUNDY	HEATHER GREY FOG
HEATHER TARMAC	IVY GREEN	LAKE BLUE
MASTIC	MELLOW YELLOW	NAVY PURE
NUDE	OFF WHITE	PURE ORANGE
RED	ROASTED COFFEE	TAHITI CORAL

Moderner, klassischer Style | 1x1-Ripp-Bündchen | Verstärkte Knopfleiste mit 2 Knöpfen | Ringgesponnener Stoff | 1x1-Ripp-Kragen | Schulternaht mit Verstärkungsband | Nacken und Seitenschlitze mit hochwertigem Fischgrätband | Feines Piqué | Farblich abgestimmte Knöpfe | Besonders weiches Satin-Etikett





TJ1400N | 1400 **Men´s Heavy Polo**

100% Baumwolle
S, M, L, XL, XXL, 3XL, 4XL, 5XL
215 g/m² Tee Jays

BLACK | DARK GREY (SOLID) | NAVY | WHITE

Gekämmtes, ringgesponnenes Baumwoll-Piqué | Sauber gearbeitete Leiste | Doppelnähte an Schulter, Armausschnitt und Saum | Doppelt einlaufvorbehandelt | Waschbar bis 60 °C | Versiegelte Schulter | Knöpfe mit „Tee Jays“-Branding





TJ1401 | 1401 **Women´s Heavy Polo**

100% Baumwolle
S, M, L, XL, XXL, 3XL
215 g/m² Tee Jays

BLACK | DARK GREY (SOLID) | NAVY | WHITE

Gekämmtes, ringgesponnenes Baumwoll-Piqué | Sauber gearbeitete Leiste | Doppelnähte an Schulter, Armausschnitt und Saum | Doppelt einlaufvorbehandelt | Waschbar bis 60 °C | Versiegelte Schulter | Knöpfe mit „Tee Jays“-Branding



BCPU415 | PU415 **Unisex Polo Safran Pocket**

100% Baumwolle (Ash: 99% Baumwolle / 1% Viskose)
M, L, XL, XXL
180 g/m² B&C

ASH (HEATHER) | BLACK | NAVY | RED | WHITE

100% einlaufvorbehandelte, gekämmte, ringgesponnene Baumwolle | Kragen und Bündchen in 1x1 Ripp-Strick | Necktape | Verstärkte 3-Knopfleiste mit fixierbarem Einlagenstoff | Linke Brusttasche mit fixierbarem Einlagenstoff verstärkt | Farblich abgestimmte Knöpfe | Seitennähte | B&C Collection ist Mitglied der Fair Wear Foundation





Z577 | R-577M-0 **Men´s Ultimate Cotton Polo**

100% Baumwolle
XS, S, M, L, XL, XXL, 3XL, 4XL
215 g/m² (White: 210 g/m²) Russell

AZURE BLUE | BLACK | BOTTLE GREEN | BRIGHT ROYAL | BURGUNDY | CLASSIC RED | FRENCH NAVY | SKY | TITANIUM (SOLID) | WHITE

Seitenschlitze m. innens. Verstärkung in Fischgrätoptik | Verstärkte Schulternaht | 3-Knopfleiste Ton-in-Ton | Vorgekrumpft für hohe Formbeständigkeit | Flachstrick-Ärmelbündchen





Z577F | R-577F-0 **Ladies´ Ultimate Cotton Polo**

100% Baumwolle
XS, S, M, L, XL, XXL
215 g/m² (White: 210 g/m²) Russell

AZURE BLUE | BLACK | BOTTLE GREEN | BRIGHT ROYAL | BURGUNDY | CLASSIC RED | FRENCH NAVY | SKY | TITANIUM (SOLID) | WHITE

Nackenband in Fischgrätoptik | Seitenschlitze mit innenseitiger Verstärkung in Fischgrätoptik | Dichtes „Double-Tuck“-Piqué-Material | Verstärkte, nach vorn verlegte Schulternaht | 2-Knopfleiste mit Ton-in-Ton-Knöpfen | Vorgekrumpft für hohe Formbeständigkeit | Doppelnaht am Bund







E4100 | 4100 **Men´s Heavy Polo Pocket**

100% Baumwolle
XS, S, M, L, XL, XXL, 3XL, 4XL, 5XL
220 g/m² Promodoro

BLACK | FIRE RED | FOREST | NAVY | ROYAL | WHITE

Seitenschlitze | Doppelnähte an Ärmeln | Piqué-Material | Knopfleiste mit drei Ton-in-Ton-Knöpfen | Brusttasche | Gekämmte Baumwolle











HRM301 | 301 **Men´s Heavy Polo**

100% Baumwolle

S, M, L, XL, XXL, 3XL, 4XL, 5XL, 6XL

220 g/m² HRM

S, M, L, XL, XXL, 3XL, 4XL, 5XL, 6XL

BLACK | DARK GREY | NAVY | WHITE

S, M, L, XL, XXL, 3XL, 4XL, 5XL

BORDEAUX | RED | ROYAL BLUE

Ringgesponnenes, robustes Doppel-Piqué | Verstärktes Nackenband und Seitenschlitze | Kragen und Ärmelabschluss aus 1x1 Ripp-Strick | 3-Knopfleiste (Ton-in-Ton) | Ersatzknopf | Gewebtes Fair4All Flaglabel in der linken Seitennaht | Einlaufvorbehandelt und Anti-Pilling | Für Industriewäsche geeignet











HRM401 | 401 **Women´s Heavy Polo**

100% Baumwolle

XS, S, M, L, XL, XXL, 3XL, 4XL, 5XL

220 g/m² HRM

BLACK | BORDEAUX | DARK GREY | NAVY

RED | ROYAL BLUE | WHITE

Ringgesponnenes, robustes Doppel-Piqué | Verstärktes Nackenband und Seitenschlitze | Kragen und Ärmelabschluss aus 1x1 Ripp-Strick | 3-Knopfleiste (Ton-in-Ton) | Ersatzknopf | Gewebtes Fair4All Flaglabel in der linken Seitennaht | Einlaufvorbehandelt und Anti-Pilling | Für Industriewäsche geeignet











E4001 | 4001 **Men´s Superior Polo**

100% Baumwolle (Sports Grey: 85% Baumwolle / 15% Polyester), (Ash: 99% Baumwolle / 1% Polyester)

XS, S, M, L, XL, XXL, 3XL, 4XL, 5XL

220 g/m² Promodoro

ALASKAN BLUE | ASH (HEATHER) | BLACK | BROWN

BURGUNDY | CHARCOAL (SOLID) | FIRE RED | FOREST

GOLD | GRAPHITE (SOLID) | KELLY GREEN | NAVY

NEW LIGHT GREY (SOLID) | ORANGE | ROYAL | SPORTS GREY (HEATHER)

STEEL GREY (SOLID) | TURQUOISE | WHITE | WILD LIME

Hochwertig verarbeitete Knopfleiste mit drei Knöpfen Ton-in-Ton | Seitliche Schlitze | Modisch optimierte Passform | Baumwoll-Piqué









E4005F | 4005F **Women´s Superior Polo**

100% Baumwolle (Sports Grey: 85% Baumwolle / 15% Polyester), (Ash: 99% Baumwolle / 1% Polyester)

XS, S, M, L, XL, XXL, 3XL

220 g/m² Promodoro

ALASKAN BLUE | ASH (HEATHER) | BLACK | BROWN

BURGUNDY | CHARCOAL (SOLID) | FIRE RED | FOREST

GOLD | GRAPHITE (SOLID) | KELLY GREEN | NAVY

NEW LIGHT GREY (SOLID) | ORANGE | ROYAL | SPORTS GREY (HEATHER)

STEEL GREY (SOLID) | TURQUOISE | WHITE | WILD LIME

Hochwertig verarbeitete Knopfleiste mit drei Knöpfen Ton-in-Ton | Seitliche Schlitze | Leicht tailliert | Baumwoll-Piqué | Gekämmte Baumwolle







BY008 | BY008 **Polo Piqué Shirt**

100% Baumwolle (Heather Grey: 90% Baumwolle / 10% Viskose)

S, M, L, XL, XXL

220 g/m² Build Your Brand

BLACK | HEATHER GREY | WHITE

Fitted Polo-Piqué | Neutrales Größenlabel ohne Branding, für Nackendruck geeignet | Fischgrätband im Nacken, in den Seitenschlitzen am Saum und an der inneren Knopfleiste | Set-In-Ärmel | Doppelnähte am Saum | Ripp-Kragen | Drei tonale, matte Knöpfe





BCPU422 | PU422 **Unisex Polo Heavymill**

100% Baumwolle (Heather Grey: 90% Baumwolle / 10% Polyester), (Ash: 99% Baumwolle / 1% Viskose)

S, M, L, XL, XXL, 3XL

230 g/m² B&C

S, M, L, XL, XXL, 3XL

BLACK | NAVY | WHITE

S, M, L, XL, XXL

HEATHER GREY

100% einlaufvorbehandelte, gekämmte, ringgesponnene Baumwolle | Kragen und Bündchen in 1x1 Ripp-Strick | Verstärkte 3-Knopfleiste mit fixierbarem Einlagenstoff | Farblich abgestimmte Knöpfe | Necktape | Seitennähte | Seitenschlitze | B&C Collection ist Mitglied der Fair Wear Foundation









S9050 | ST9050 **Henry Polo**

100% Baumwolle

S, M, L, XL, XXL

225 g/m² Stedman®

BAHAMA GREEN | BLACK OPAL | CRIMSON RED | MARINA BLUE | SLATE GREY (SOLID) | TRUE BLUE | WHITE

Gekämmte Ringspinn-Baumwolle | Piqué-Material | Seitennähte mit Schlitzen | Kontrastfarbenes Fischgrät-Band im Nacken und an den Seitennaht-Schlitzen | Mit Ärmelbündchen | Zwei Ton-in-Ton-Knöpfe | Pflegeetikett in der Seitennaht | Kleines Größenetikett im Nacken | Normal Fit | Waschbar bis 40 °C











G85800 | 85800 **Hammer Adult Piqué Polo**

100% Baumwolle (Sport Grey: 90% Baumwolle / 10% Polyester)

S, M, L, XL, XXL, 3XL

223 g/m² (White: 214 g/m²) Gildan

BLACK | CHARCOAL (SOLID) | FOREST GREEN | NAVY | RED | ROYAL | SAPPHIRE | SPORT GREY (HEATHER) | WHITE

Gekämmte, ringgesponnene Baumwolle | Schweres, ringgesponnenes Piqué-Material | Gerippter Kragen und Bündchen | Vorverlegte und abgesteppte Schulternaht | Umgenähte Knopfleiste mit Verstärkung unten | Drei farblich passende Knöpfe | Unterer Saum mit Doppelnaht | Eurofit mit Seitennähten und Seitenschlitzen – schmalerer Schnitt an Schultern und Ärmeln | Heraustrennbares Etikett

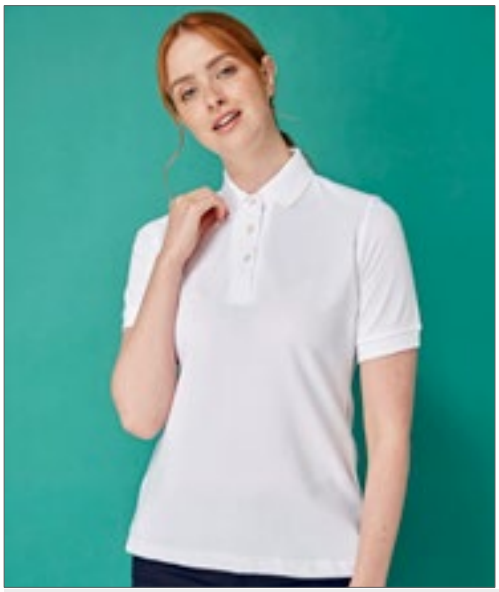





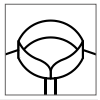

W121 | H121 **Ladies´ Classic Cotton Piqué Polo Shirt**

100% Baumwolle

S, M, L, XL, XXL

225 g/m² Henbury

BLACK | NAVY | WHITE

Stehkragen für Formbeständigkeit | Klassische 3-Knopfleiste mit perlmuttfarbenen Knöpfen | 1x1 Ripp-Bündchen | Seitenschlitze und geformte Seitennähte | Worldwide Responsible Accredited Production (WRAP)-zertifizierte Produktion



Neutral®
Certified Responsibility™



NE20080 | O20080 **Men´s Classic Polo**

100% Baumwolle
XS, S, M, L, XL, XXL, 3XL, 4XL, 5XL
235 g/m² Neutral

XS, S, M, L, XL, XXL, 3XL, 4XL, 5XL

BLACK | NAVY | SPORT GREY | WHITE

XS, S, M, L, XL, XXL, 3XL

BORDEAUX | BOTTLE GREEN | DARK HEATHER | DUSTY INDIGO
GREEN | LIGHT BLUE | LIME | MILITARY
ORANGE | PURPLE | RED | ROYAL
SAPPHIRE | YELLOW

Fairtrade-zertifizierte Baumwolle | Gekämmte Bio-Baumwolle | Piqué-Strick | Ripp-Strick an Kragen und Ärmeln | Knöpfe aus gepresster Baumwolle | Schlitze unten

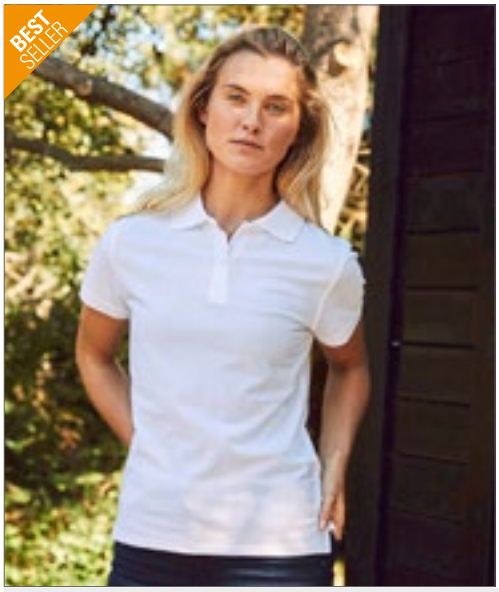

Neutral®
Certified Responsibility™



NE22980 | O22980 **Ladies´ Classic Polo**

100% Baumwolle
XS, S, M, L, XL, XXL
235 g/m² Neutral

BLACK | BORDEAUX | BOTTLE GREEN | DARK HEATHER
DUSTY INDIGO | GREEN | LIGHT BLUE | LIME
MILITARY | NAVY | ORANGE | PURPLE
RED | ROYAL | SAPPHIRE | SPORT GREY
WHITE | YELLOW

Fairtrade-zertifizierte Baumwolle | Gekämmte Bio-Baumwolle | Piqué-Strick | Ripp-Strick an Kragen und Ärmeln | Knöpfe aus gepresster Baumwolle | Schlitze unten



HENBURY



W100 | H100 **Classic Cotton Piqué Polo Shirt**

100% Baumwolle (Heather Grey: 95% Baumwolle / 5% Polyester)
XS, S, M, L, XL, XXL, 3XL
225 g/m² Henbury

XS, S, M, L, XL, XXL, 3XL

BLACK | NAVY | WHITE

S, M, L, XL, XXL, 3XL

BOTTLE | HEATHER GREY | ROYAL

S, M, L, XL, XXL

CHARCOAL | PURPLE

Stehkragen für Formbeständigkeit | Klassische Knopfleiste mit drei flachen Hornknöpfen | Gesäumte Ärmel | Seitenschlitze | Worldwide Responsible Accredited Production (WRAP)-zertifizierte Produktion

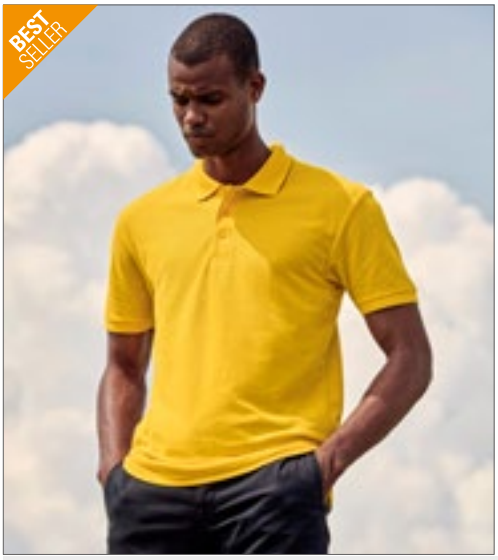

FRUIT OF THE LOOM



NEW COLOUR

593

F502 | 63-402-0 **65/35 Piqué Polo**

65% Polyester / 35% Baumwolle

S, M, L, XL, XXL, 3XL, 4XL, 5XL

180 g/m² (White: 170 g/m²) Fruit of the Loom

S, M, L, XL, XXL, 3XL, 4XL, 5XL

BLACK | HEATHER GREY | NAVY | WHITE

S, M, L, XL, XXL, 3XL

BOTTLE GREEN | BURGUNDY | DARK HEATHER GREY | DEEP NAVY
EMERALD | HEATHER GREEN | HEATHER NAVY | HEATHER RED
HEATHER ROYAL | KELLY GREEN | ORANGE | PURPLE
RED | ROYAL BLUE | SKY BLUE | SUNFLOWER

3-Knopfleiste mit gleichfarbigen Knöpfen | Nackenband für erhöhten Tragekomfort | Seitennähte | Einlagiger Ripp-Strick-Kragen | Ripp-Strick-Ärmelabschlüsse | Keine Seitenschlitze | Waschbar bis 60 °C

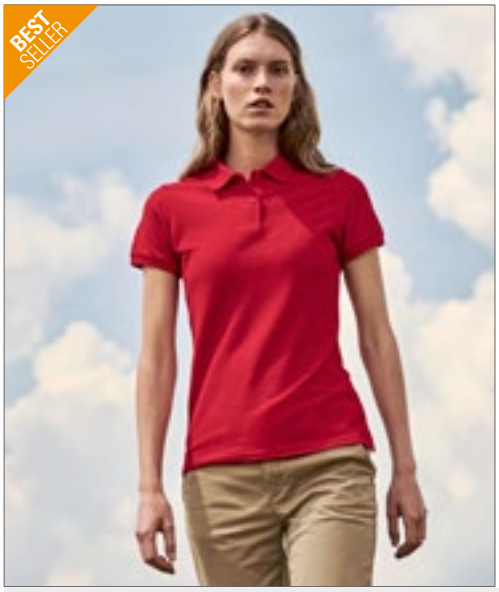

FRUIT OF THE LOOM



593

F517 | 63-212-0 **Ladies´ 65/35 Polo**

65% Polyester / 35% Baumwolle

XS, S, M, L, XL, XXL

180 g/m² (White: 170 g/m²) Fruit of the Loom

BLACK | BOTTLE GREEN | BURGUNDY | DARK HEATHER GREY
DEEP NAVY | HEATHER GREEN | HEATHER GREY | HEATHER NAVY
HEATHER RED | HEATHER ROYAL | NAVY | PURPLE
RED | ROYAL BLUE | SKY BLUE | SUNFLOWER
WHITE

2-Knopfleiste mit gleichfarbigen Knöpfen | Seitenschlitze | Lockere Passform | Waschbar bis 60 °C



FRUIT OF THE LOOM



60°

F506 | 63-042-0 **65/35 Tailored Fit Polo**

65% Polyester / 35% Baumwolle

S, M, L, XL, XXL, 3XL

180 g/m² (White: 170 g/m²) Fruit of the Loom

BLACK | BOTTLE GREEN | BURGUNDY | DARK HEATHER GREY
DEEP NAVY | HEATHER GREY | RED | ROYAL BLUE
WHITE

Waschbar bis 60 °C | 3-Knopfleiste mit gleichfarbigen Knöpfen



STARWORLD

OEKO-TEX® STANDARD 100

60°

SW144 | SW144 **65/35 Piqué Polo**

65% Polyester / 35% Baumwolle

S, M, L, XL, XXL

180 g/m² Starworld

BLACK | DEEP NAVY

Piqué-Strick mit Wabenstruktur | 3-Knopfleiste mit gleichfarbigen Knöpfen | Nackenband | Verstärkte Schulternähte | Verstärkte Knopfleiste | Ripp-Bündchen an Kragen und Hals | Waschbar bis 60 °C



B&C COLLECTION



BCPU428 | PU428 **My Eco Polo 65/35_°**

65% Polyester / 35% Baumwolle

S, M, L, XL, XXL, 3XL, 4XL, 5XL

180 g/m² B&C

S, M, L, XL, XXL, 3XL, 4XL, 5XL

BLACK | DARK GREY (SOLID) | NAVY | WHITE

S, M, L, XL, XXL, 3XL

ACID LIME | BURGUNDY | CAMO GREEN
DARK FOREST | LOTUS BLUE | LOTUS PINK
MASTIC | MELON ORANGE | PACIFIC GREY
POP GREEN | POP TOMATO | POP TURQUOISE
POP YELLOW | RED | ROASTED COFFEE
ROYAL BLUE

Moderner, klassischer Style | Recycelter Polyester und ringgesponnene Better-Cotton-Baumwolle | 1x1-Ripp-Bündchen | Verstärkte Knopfleiste mit 2 Knöpfen | 1x1-Ripp-Kragen | Schulternaht mit Verstärkungsband und bequemem Nackenband | Feines Piqué | Farblich abgestimmte Knöpfe | „B&C No Label"-Lösung für einfaches Rebranding | Abreißetikett aus Recyclingpapier an der Seitennaht | 60 °C waschbar



B&C COLLECTION



BCPW465 | PW465 **My Eco Polo 65/35 Women_°**

65% Polyester / 35% Baumwolle

XS, S, M, L, XL, XXL, 3XL

180 g/m² B&C

XS, S, M, L, XL, XXL, 3XL

BLACK | DARK GREY (SOLID) | NAVY | WHITE

XS, S, M, L, XL, XXL

ACID LIME | BURGUNDY | CAMO GREEN
DARK FOREST | LOTUS BLUE | LOTUS PINK
MASTIC | MELON ORANGE | PACIFIC GREY
POP GREEN | POP TOMATO | POP TURQUOISE
POP YELLOW | RED | ROASTED COFFEE
ROYAL BLUE

Moderner, klassischer Style | Recycelter Polyester und ringgesponnene Better-Cotton-Baumwolle | 1x1-Ripp-Bündchen | Verstärkte Knopfleiste mit zwei Knöpfen | Ringgesponnener Stoff | 1x1-Ripp-Kragen | Schulternaht mit Verstärkungsband und bequemem Nackenband | Feines Piqué | Farblich abgestimmte Knöpfe | „B&C No Label"-Lösung für einfaches Rebranding | Abreißetikett aus Recyclingpapier an der Seitennaht | 60 °C waschbar

KUSTOM KIT









K403 | KK403 Classic Fit Klassic Superwash® 60° Polo

65% Polyester / 35% Baumwolle

XS, S, M, L, XL, XXL, 3XL, 4XL, 5XL, 6XL

185 g/m² Kustom Kit

XS, S, M, L, XL, XXL, 3XL, 4XL, 5XL, 6XL

BLACK | NAVY

XS, S, M, L, XL, XXL, 3XL

APPLE GREEN	BURGUNDY	BURNT ORANGE	CANARY
CHOCOLATE	DARK PURPLE	HEATHER GREY	JADE
KELLY GREEN	LIGHT BLUE	LIGHT HEATHER BLUE	MAGENTA
MID BLUE	PINK	PURPLE	RASPBERRY

XS, S, M, L, XL, XXL, 3XL, 4XL, 5XL

BOTTLE GREEN	CHARCOAL	GRAPHITE (SOLID)	LIME
RED	ROYAL	TURQUOISE	WHITE

Ersatzknopf | Nackenband | Abgeschrägte Knopfleiste | Ärmel mit Aufschlag | Halbmondnaht auf der Rückseite | Seitenschlitze | Trocknergeeignet | Superwash (waschbar bis 60°C) | Piqué | Worldwide Responsible Accredited Production (WRAP)-zertifizierte Produktion

K703 | KK703 Women´s Classic Fit Klassic Superwash® 60° Polo

65% Polyester / 35% Baumwolle

32 (XXS/6), 34 (XS/8), 36 (S/10), 38 (M/12), 40 (L/14), 42 (XL/16), 44 (XXL/18), 46 (3XL/20), 48 (4XL/22), 50 (5XL/24)

185 g/m² Kustom Kit

32, 34, 36, 38, 40, 42, 44, 46, 48, 50

BLACK	NAVY	RASPBERRY	TURQUOISE

32, 34, 36, 38, 40, 42, 44, 46, 48

APPLE GREEN	CHARCOAL	DARK PURPLE	GRAPHITE (SOLID)
HEATHER GREY	JADE	LIGHT BLUE	LIME
MAGENTA	PINK	PURPLE	RED
ROYAL	WHITE		

Ersatzknopf | Nackenband | Abgeschrägte Knopfleiste | Ärmel mit Aufschlag | Halbmondnaht auf der Rückseite | Seitenschlitze | Superwash (waschbar bis 60°C) | Trocknergeeignet | Piqué | Worldwide Responsible Accredited Production (WRAP)-zertifizierte Produktion



KUSTOM KIT

K413 | KK413 **Men´s Slim Fit Klassic Superwash® 60° Polo**

65% Polyester / 35% Baumwolle
XXS, XS, S, M, L, XL, XXL
185 g/m² Kustom Kit

BLACK | GRAPHITE (SOLID) | NAVY | WHITE

1x1 gerippter, flacher Strickkragen und Ärmelabschluss | Doppelte Nähte an Schultern, Armöffnungen und Bündchen | Schmale Knopfleiste mit drei Knöpfen | Verstärkte Schulternähte | Ersatzknopf | Superwash (waschbar bis 60°C) | TearAway Label | Worldwide Responsible Accredited Production (WRAP)-zertifizierte Produktion



KUSTOM KIT



K213 | KK213 **Women´s Klassic Superwash® 60° Polo**

65% Polyester / 35% Baumwolle
32 (XXS/6), 34 (XS/8), 36 (S/10), 38 (M/12), 40 (L/14), 42 (XL/16)
185 g/m² Kustom Kit

BLACK | GRAPHITE (SOLID) | NAVY | WHITE

1x1 gerippter, flacher Strickkragen und Ärmelabschluss | Doppelte Nähte an Schultern, Armöffnungen und Bündchen | Schmale Knopfleiste mit drei Knöpfen | Verstärkte Schulternähte | Seitenschlitze | Ersatzknopf | Superwash (waschbar bis 60°C) | TearAway Label | Worldwide Responsible Accredited Production (WRAP)-zertifizierte Produktion



Tee Jays



TJ1200 | 1200 **Power Polo**

65% Baumwolle / 35% Polyester
XS, S, M, L, XL, XXL, 3XL, 4XL, 5XL
190 g/m² Tee Jays

BLACK | DARK GREY (SOLID) | FOREST GREEN | NAVY
RED | WHITE

65% Bio-Baumwolle / 35% Polyester | Hochwertiges Bio-Mischgewebe | Abreißbares Nackenetikett | Flachstrick-Kragen | Doppelt einlaufvorbehandelt | Gerade Ärmel ohne Bündchen | Sauber gearbeitete Leiste | Waschbar bis 60 °C



Just Polos



JP001 | JP001 **Tri-Blend Polo**

50% Polyester / 25% Viskose / 25% Baumwolle (Heather Black: 40% Viskose / 40% Baumwolle / 20% Polyester)
S, M, L, XL, XXL
200 g/m² Just Polos

HEATHER BLACK | HEATHER CHARCOAL | HEATHER GREY | HEATHER NAVY
HEATHER RED | HEATHER SAPPHIRE BLUE | SOLID BLACK

Moderner, stylischer Schnitt | Kurzärmeliges Polohemd | Größenetikett nur für einfaches Rebranding | Stilvolles und hautsympathisches Triblend-Gewebe | Knopfleiste mit zwei farblich passenden Knöpfen und Ersatzknopf | Nackenband | Eigenmaterial-Kragen | Weiches Material | Eingesetzte Ärmel | Doppelnähte an Ärmeln und unterem Saum | Ideale Druck- und Stickoberfläche | Worldwide Responsible Accredited Production (WRAP)-zertifizierte Produktion

ROLY









RY6644 | PO6644 **Women´s Pegaso Premium Poloshirt**

60% Baumwolle / 40% Polyester

S, M, L, XL, XXL, 3XL

190 g/m² (White: 220 g/m²) Roly

BLACK 02 | DARK LEAD 46 | NAVY BLUE 55 | RED 60

ROYAL BLUE 05 | WHITE 01

Damen Piqué Polos-Shirt | Kragen und Ärmelbündchen aus Ripp-Strick mit Borte | 3-Knopfleiste mit Knöpfen Ton-in-Ton | Verstärkte, verdeckte Nähte im Kragen | Seitenschlitze | Herausreißbares Label

RY6609 | PO6609 **Pegaso Premium Poloshirt**

60% Baumwolle / 40% Polyester

S, M, L, XL, XXL, 3XL, 4XL, 5XL

190 g/m² (White: 220 g/m²) Roly

S, M, L, XL, XXL, 3XL, 4XL, 5XL

BLACK 02 | BOTTLE GREEN 56 | GARNET RED 57 | NAVY BLUE 55

RED 60 | ROYAL BLUE 05 | WHITE 01

S, M, L, XL, XXL, 3XL, 4XL

DARK LEAD 46 | GRASS GREEN 83 | MANTIS GREEN 69 | ORANGE 31

SKY BLUE 10 | TURQUOISE 12 | YELLOW 03

Piqué Polo-Shirt | Kragen und Ärmelbündchen aus Ripp-Strick mit Borte | Nackenband | 3-Knopfleiste mit Knöpfen Ton-in-Ton | Seitenschlitze | Brusttasche Optional | Herausreißbares Label



REGATTA PROFESSIONAL







RG143 | TRS143 **Men´s Classic Polo 65/35**

65% Polyester / 35% Baumwolle

XS, S, M, L, XL, XXL, 3XL, 4XL

200 g/m² Regatta Professional

BLACK	BOTTLE GREEN	CLASSIC RED	DARK STEEL (SOLID)
OXFORD BLUE	ROYAL BLUE	SEAL GREY (SOLID)	WHITE

Seitenschlitze | Drei gleichfarbige Knöpfe | Gerippte Kragen- und Ärmelbündchen



HENBURY







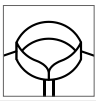

W401 | H401 **Ladies´ 65/35 Classic Piqué Polo Shirt**

65% Polyester / 35% Baumwolle

XS, S, M, L, XL, XXL, 3XL

200 g/m² Henbury

BLACK	FUCHSIA	JADE	LAVENDER
NAVY	PURPLE	RED	ROYAL
SAPPHIRE BLUE	TURQUOISE	WHITE	

Gekämmte Ringspinn-Baumwolle | Klassische Knopfleiste mit drei farblich abgestimmten Knöpfen | Stehkragen für Formbeständigkeit | Gerippte Ärmelabschlüsse | Waschbar bis 60 °C



HENBURY





W400 | H400 **Men´s 65/35 Classic Piqué Polo Shirt**

65% Polyester / 35% Baumwolle

XS, S, M, L, XL, XXL, 3XL, 4XL, 5XL

200 g/m² Henbury

XS, S, M, L, XL, XXL, 3XL, 4XL, 5XL

NAVY	WHITE

S, M, L, XL, XXL, 3XL

BRIGHT LIME	CHARCOAL	DARK GREY (SOLID)
FUCHSIA	JADE	LAVENDER
MAGENTA	MID BLUE	OLIVE
ORANGE	PINK	PURPLE
SAPPHIRE BLUE	TURQUOISE	VINTAGE RED

XS, S, M, L, XL, XXL, 3XL

SKY

S, M, L, XL, XXL, 3XL, 4XL, 5XL

BLACK	BOTTLE	HEATHER GREY
RED	ROYAL	

Gekämmte, ringgesponnene Baumwolle | Piqué | Klassische Knopfleiste mit drei farblich abgestimmten Knöpfen | Stehkragen für Formbeständigkeit | Gerippte Ärmelabschlüsse | Waschbar bis 60 °C



KUSTOM KIT



K422 | KK422 **Regular Fit Workforce Polo**

50% Baumwolle / 50% Polyester

XS, S, M, L, XL, XXL, 3XL, 4XL, 5XL

200 g/m² Kustom Kit

BLACK	BOTTLE GREEN	CHARCOAL	DARK GREY MARL
LIME	NAVY	RED	ROYAL
TURQUOISE	WHITE		

1x1 Ripp-Strick-Kragen | 2-Knopfleiste | Knopfleiste oben gerade | Nackenband aus Shirt-Material | Doppelnaht an Ärmeln und Saum | Kustom Kit®-Halsaufkleber



KUSTOM KIT



K722 | KK722 **Women´s Regular Fit Workforce Polo**

50% Baumwolle / 50% Polyester

34 (8), 36 (10), 38 (12), 40 (14), 42 (16), 44 (18), 46 (20)

200 g/m² Kustom Kit

BLACK	DARK GREY MARL	NAVY	ROYAL
WHITE			

1x1 Ripp-Strick-Kragen | 2-Knopfleiste | Knopfleiste oben gerade | Nackenband aus Shirt-Material | Doppelnaht an Ärmeln und Saum | Kustom Kit®-Halsaufkleber



RUSSELL





Z539 | R-539M-0 **Men´s Classic Polycotton Polo**

65% Polyester / 35% Baumwolle

XS, S, M, L, XL, XXL, 3XL, 4XL, 5XL, 6XL

215 g/m² (White: 210 g/m²) Russell

XS, S, M, L, XL, XXL, 3XL, 4XL, 5XL, 6XL

BLACK	BRIGHT ROYAL	FRENCH NAVY	WHITE

XS, S, M, L, XL, XXL, 3XL, 4XL

BOTTLE GREEN	CLASSIC RED	LIGHT OXFORD (HEATHER)

XS, S, M, L, XL, XXL

BRIGHT RED	BURGUNDY	CONVOY GREY (SOLID)	PURPLE
SKY	YELLOW		

Ringgesponnene Baumwolle | Einzigartige Doppelgarn-Konstruktion | Flachstrick-Kragen und -Bündchen | Nackenband | Verstärkte Schulternaht | Ersatzknopf in der Seitennaht | Doppelnaht am Bund | Exzellente Produkteigenschaften auch nach häufigem Waschen und Tragen | Feiner Piquéstoff für hervorragende Veredelung



RUSSELL





Z539F | R-539F-0 **Ladies´ Classic Polycotton Polo**

65% Polyester / 35% Baumwolle

XS, S, M, L, XL, XXL, 3XL, 4XL

215 g/m² (White: 210 g/m²) Russell

XS, S, M, L, XL, XXL, 3XL, 4XL

BOTTLE GREEN	BRIGHT ROYAL	FRENCH NAVY

XS, S, M, L, XL, XXL

BLACK	BRIGHT RED	CLASSIC RED	CONVOY GREY (SOLID)
LIGHT OXFORD (HEATHER)	SKY	WHITE	

Ringgesponnene Baumwolle | Einzigartige Doppelgarn-Konstruktion | Seitenschlitze für hohe Bequemlichkeit | Nackenband | Verstärkte Schulternaht | Ersatzknopf in der Seitennaht | Doppelnaht am Bund | 2-Knopfleiste mit farblich abgestimmten Knöpfen | Gerade Ärmel mit Stoßkantenverstärkung (Zweinadeltechnik) | Feiner Piquéstoff für hervorragende Veredelung



SOL'S
the fair spirit







L527 | 00571 **Men´s Polo Shirt Prime**

65% Polyester / 35% Baumwolle
S, M, L, XL, XXL, 3XL, 4XL, 5XL
200 g/m² SOL´S

APPLE GREEN	AQUA	ARMY	ASH (HEATHER)
BLACK	BOTTLE GREEN	BURGUNDY	CHOCOLATE
DARK GREY (SOLID)	DARK PURPLE	FRENCH NAVY	GOLD
GREY MELANGE	KELLY GREEN	ORANGE	PURE GREY
RED	ROYAL BLUE	SAND	SKY BLUE
WHITE			

65% Polyester / 35% Ringspun-Baumwolle | Ärmelbündchen und Kragen aus 1x1 Ripp | Verstärkendes Nackenband | Kurze Ärmel | Knopfleiste mit drei gleichfarbigen Knöpfen | Verstärkte Schulternaht | Geschnitten und genäht | Ersatzknopf an der Innennaht

L528 | 00573 **Women´s Polo Shirt Prime**

65% Polyester / 35% Baumwolle
S, M, L, XL, XXL, 3XL
200 g/m² SOL´S

APPLE GREEN	AQUA	ARMY	ASH (HEATHER)
BLACK	BOTTLE GREEN	BURGUNDY	CHOCOLATE
DARK GREY (SOLID)	DARK PURPLE	FRENCH NAVY	GOLD
GREY MELANGE	KELLY GREEN	ORANGE	PURE GREY
RED	ROYAL BLUE	SAND	SKY BLUE
WHITE			

65% Polyester / 35% Ringspun-Baumwolle | Ärmelbündchen und Kragen aus 1x1 Ripp | Verstärkendes Nackenband | Pflegeleicht | Kurze Ärmel | Knopfleiste mit drei gleichfarbigen Knöpfen | Verstärkte Schulternaht | Geschnitten und genäht | Ersatzknöpfe an der Innennaht







HRM303 | 303 Men´s Heavy Performance Polo

65% Baumwolle / 35% Polyester

S, M, L, XL, XXL, 3XL, 4XL, 5XL, 6XL

220 g/m² HRM

S, M, L, XL, XXL, 3XL, 4XL, 5XL, 6XL

BLACK | DARK GREY | NAVY | WHITE

S, M, L, XL, XXL, 3XL, 4XL, 5XL

BORDEAUX | RED | ROYAL BLUE

Ringgesponnenes, robustes Doppel-Piqué | Modischer, körperbetonter Schnitt | Verstärktes Nackenband und Seitenschlitze | Kragen und Ärmelabschluss aus 1x1 Ripp-Strick | 3-Knopfleiste mit HRM-Detail (Ton-in-Ton) | Ersatzknopf | Labelfrei | Gewebtes Fair4All Flaglabel in der linken Seitennaht | Einlaufvorbehandelt und Anti-Pilling | Waschbar bis 60 °C und für Industriewäsche geeignet | BSCI zertifizierte Produktion

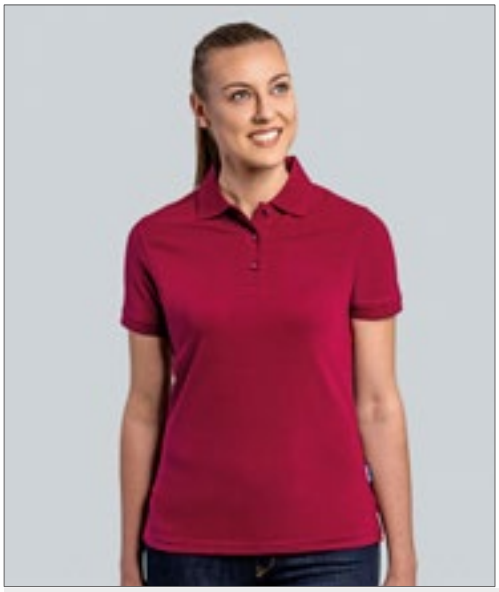





HRM403 | 403 Women´s Heavy Performance Polo

65% Baumwolle / 35% Polyester

XS, S, M, L, XL, XXL, 3XL, 4XL, 5XL

220 g/m² HRM

BLACK | BORDEAUX | DARK GREY | NAVY | RED | ROYAL BLUE | WHITE

Ringgesponnenes, robustes Doppel-Piqué | Modischer, körperbetonter Schnitt (leicht tailliert) | Verstärktes Nackenband und Seitenschlitze | Kragen und Ärmelabschluss aus 1x1 Ripp-Strick | 3-Knopfleiste mit HRM-Detail (Ton-in-Ton) | Ersatzknopf | Labelfrei | Gewebtes Fair4All Flaglabel in der linken Seitennaht | Einlaufvorbehandelt und Anti-Pilling | Waschbar bis 60 °C und für Industriewäsche geeignet | BSCI zertifizierte Produktion

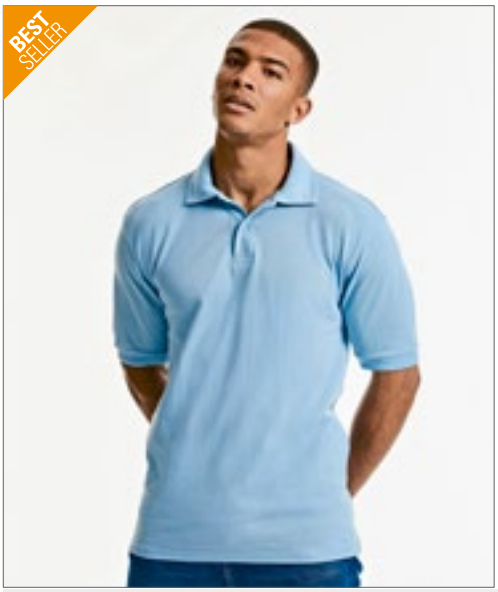





Z599 | R-599M-0 Hardwearing Polycotton Polo

65% Polyester / 35% Baumwolle

XS, S, M, L, XL, XXL, 3XL, 4XL, 5XL, 6XL

215 g/m² (White: 210 g/m²) Russell

XS, S, M, L, XL, XXL, 3XL, 4XL, 5XL, 6XL

BLACK | BOTTLE GREEN | BRIGHT ROYAL | FRENCH NAVY | WHITE

XS, S, M, L, XL, XXL, 3XL, 4XL

BRIGHT RED | BURGUNDY | CLASSIC RED | CONVOY GREY (SOLID) | LIGHT OXFORD (HEATHER) | SKY

Ringgesponnenes Baumwoll-Piqué | Flachstrick-Kragen und -Ärmelbündchen mit doppeltem Strukturstreifen | Nackenband | Seitenschlitze | Verstärkte Schulternaht | Doppelnaht am Bund







F503 | 63-204-0 65/35 Heavy Piqué Polo

65% Polyester / 35% Baumwolle

S, M, L, XL, XXL, 3XL

230 g/m² (White: 220 g/m²) Fruit of the Loom

BLACK | BOTTLE GREEN | BURGUNDY | DEEP NAVY | HEATHER GREY | NAVY | RED | ROYAL BLUE | WHITE

3-Knopfleiste mit gleichfarbigen Knöpfen | Verstärkte Schulternaht mit Steppung | Nackenband für erhöhten Tragekomfort | Waschbar bis 60 °C



KUSTOM KIT









K407 | KK407 **Classic Fit Chunky® Superwash® 60° Polo**

65% Polyester / 35% Baumwolle

S, M, L, XL, XXL

220 g/m² Kustom Kit

BLACK NAVY

Ersatzknopf | Nackenband | Abgeschrägte Knopfleiste | Ärmel mit Aufschlag | Halbmondnaht auf der Rückseite | Seitenschlitze | Superwash (waschbar bis 60°C) | Trocknergeeignet | Piqué | Worldwide Responsible Accredited Production (WRAP)-zertifizierte Produktion



KUSTOM KIT









K408 | KK408 **Slim Fit Heavy Weight Klassic Superwash® 60° Polo**

65% Polyester / 35% Baumwolle

XS, S, M, L, XL, XXL

220 g/m² Kustom Kit

BLACK GRAPHITE (SOLID) NAVY

Slim fit | 1x1 gerippter, flacher Strickkragen und Ärmelabschluss | Armausschnitte, Schulter und Manschetten mit Doppelnaht | Seitenschlitze | Schmale Knopfleiste mit drei Knöpfen | Verstärkte Schulternähte | Ersatzknopf | Superwash (waschbar bis 60°C) | Entfernbares Kustom Kit-Nackenlabel | Worldwide Responsible Accredited Production (WRAP)-zertifizierte Produktion



HENBURY





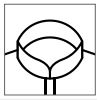

W410 | H410 **Ultimate 65/35 Piqué Polo Shirt**

65% Polyester / 35% Baumwolle

S, M, L, XL, XXL, 3XL, 4XL

250 g/m² Henbury

S, M, L, XL, XXL, 3XL, 4XL

NAVY

S, M, L, XL, XXL, 3XL

BLACK

Klassische Knopfleiste mit drei flachen Hornknöpfen | Ottoman-Streifen an Bund und Ärmeln | Stehkragen für Formbeständigkeit | Seitenschlitze mit gleichfarbige Herringbone-Band | Worldwide Responsible Accredited Production (WRAP)-zertifizierte Produktion



REGATTA PROFESSIONAL

RG2230 | TRS223 **Pro 65/35 Short Sleeve Polo**

65% Polyester / 35% Baumwolle

XS, S, M, L, XL, XXL, 3XL, 4XL

Regatta Professional

BLACK CLASSIC RED DARK GREEN NAVY
NEW ROYAL SEAL GREY

Piqué-Stoff | Kurzärmelig | Polokragen | Heraustrennbares Etikett

Stedman collection



Label

S9740 | ST9740 **Claire Polo**

95% Baumwolle / 5% Elasthan

XS, S, M, L, XL, XXL

Stedman®

BLACK OPAL | BLUE MIDNIGHT | MARINA BLUE | SLATE GREY (SOLID) | WHITE

Dehnbares Material | Moderner, schmaler Kragen | Rippkragen und -ärmelbündchen | 3 Ton-in-Ton-Knöpfe | Ton-in-Ton-Nackenband | Feminine Form | Seitennähte mit Schlitzen | Gewebtes Premium-Größenetikett im Nacken | Abreißbares „tear-away"-Label in der Seitennaht | Waschbar bei 40°C

S9640 | ST9640 **Clive Polo**

95% Baumwolle / 5% Elasthan

S, M, L, XL, XXL, 3XL

Stedman®

BLACK OPAL | BLUE MIDNIGHT | MARINA BLUE | SLATE GREY (SOLID) | WHITE

Dehnbares Material | Rippkragen und -ärmelbündchen | 3 Ton-in-Ton-Knöpfe | Ton-in-Ton-Nackenband | Seitennähte mit Schlitzen | Gewebtes Premium-Größenetikett im Nacken | Abreißbares „tear-away"-Label in der Seitennaht | Waschbar bei 40°C



RY6617 | PO6617 **Poloshirt Prince**

100% Baumwolle (Heather Grey: 85% Baumwolle / 15% Viskose)
S, M, L, XL, XXL, 3XL
210 g/m² Roly Eco

BLACK 02 | BOTTLE GREEN 56 | HEATHER GREY 58 | NAVY BLUE 55
RED 60 | ROYAL BLUE 05 | WHITE 01

Kurzarm-Poloshirt aus zertifizierter Bio-Baumwolle | Kragen und Ärmelbündchen aus 1x1 gerippt | Knopfleiste mit zwei Knöpfen | Verstärkte Nahtabdeckung am Kragen | Seitenschlitze am Saum | Optionale Tasche | Herausreißbares Label



RY6618 | PO6618 **Women´s Poloshirt Prince**

100% Baumwolle (Heather Grey: 85% Baumwolle / 15% Viskose)
S, M, L, XL, XXL
210 g/m² Roly Eco

BLACK 02 | BOTTLE GREEN 56 | HEATHER GREY 58 | NAVY BLUE 55
RED 60 | ROYAL BLUE 05 | WHITE 01

Tailliertes Kurzarm-Poloshirt für Damen aus zertifizierter Bio-Baumwolle | Kragen und Ärmelbündchen aus 1x1-Rippe | Knopfleiste mit zwei Knöpfen | Verstärkte Nahtabdeckung am Kragen | Seitenschlitze am Saum | Herausreißbares Label



NE20090 | C20090 **Recycled Cotton Polo**

60% Baumwolle / 40% Polyester
XS, S, M, L, XL, XXL, 3XL
220-230 g/m² Neutral

BLACK MELANGE | GREY MELANGE | NAVY MELANGE

Fairtrade-Bio-Baumwolle/recycelter Polyester aus Fabrikausschuss | Piqué-Strick | Moderne Passform | Saum am Ärmel und Kragen aus dem gleichen Material | Schlitze unten







JN026 | JN026 **Polo-Piqué Pocket**

60% Baumwolle / 40% Polyester
S, M, L, XL, XXL, 3XL
210 g/m² James&Nicholson

ANTHRACITE MELANGE | BLACK | BROWN | DARK GREEN
NAVY | RED | ROYAL | WHITE

Klassisches Piqué Polo-Shirt mit Brusttasche | Hochwertiges, feinstrukturiertes Piqué-Material | Ringgesponnene Baumwolle | Gestrickter Polokragen und Ärmelbündchen | Seitenschlitze | Aufgesetzte Brusttasche | Nackenband | Knöpfe Ton-in-Ton | Doppelnähte an Schultern und Armausschnitt



promodoro





E4020 | 4020 **Men´s Jersey Polo**

100% Baumwolle
S, M, L, XL, XXL, 3XL, 4XL, 5XL
180 g/m² Promodoro

BLACK | CHARCOAL (SOLID) | FIRE RED | JADE
NAVY | NEW LIGHT GREY (SOLID) | ROYAL | STEEL GRAY
WHITE

Knopfleiste mit drei Knöpfen Ton in Ton | Schlaufen in der Seitennaht innen | Single-Jersey | Neutrales Größenetikett | Preshrunk



promodoro





E4025 | 4025 **Women´s Jersey Polo**

100% Baumwolle
S, M, L, XL, XXL, 3XL
180 g/m² Promodoro

BLACK | CHARCOAL (SOLID) | FIRE RED | JADE
NAVY | NEW LIGHT GREY (SOLID) | ROYAL | STEEL GRAY
WHITE

Knopfleiste mit drei Knöpfen Ton in Ton | Schlaufen in der Seitennaht innen | Figurbetont | Single-Jersey | Neutrales Größenetikett | Preshrunk



GILDAN

GILDAN DryBlend



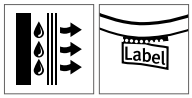





G8800 | 8800 **DryBlend® Adult Polo**

50% Baumwolle / 50% Polyester
S, M, L, XL, XXL, 3XL
203 g/m² (White: 193 g/m²) Gildan

BLACK | CAROLINA BLUE | DARK HEATHER
GOLD | GRAPHITE HEATHER | LIGHT BLUE
NAVY | ORANGE | PURPLE
RED | ROYAL | SAND
SPORT GREY (HEATHER) | WHITE

Klassisches, mittelschweres Piqué-Material mit DryBlend®-Technologie: verfügt über feuchtigkeitsregulierende Eigenschaften | Gerippter Kragen und Bündchen | Umgenähte Knopfleiste mit Verstärkung unten | Drei Hornknöpfe | Unterer Saum mit Doppelnaht | Klassischer Schnitt, ohne Seitennähte | Heraustrennbares Etikett



SOL'S
the fair spirit



L534 | 11376 Women´s Jersey Polo Shirt Prescott

100% Baumwolle
S, M, L, XL, XXL
170 g/m² SOL´S

ATOLL BLUE	DARK GREY (SOLID)	DEEP BLACK
FRENCH NAVY	KHAKI	LEMON
ORANGE	ORCHID PINK	RED
ROYAL BLUE	WHITE	

Halbgekämmte Ringspun-Baumwolle | Verstärkendes Nackenband | Knopfleiste mit drei gleichfarbigen Knöpfen | Gerippter Kragen | Jersey, Seitenschlitze | Gerade geschnittener Bund mit Seitenschlitzen



L538 | 11377 Men´s Jersey Polo Shirt Prescott

100% Baumwolle
S, M, L, XL, XXL, 3XL
170 g/m² SOL´S

ATOLL BLUE	DARK GREY (SOLID)	DEEP BLACK
FRENCH NAVY	KHAKI	LEMON
ORANGE	ORCHID PINK	RED
ROYAL BLUE	WHITE	

Halbgekämmte Ringspun-Baumwolle | Verstärkendes Nackenband | Gerippter Kragen | Jersey, Seitenschlitze | Knopfleiste mit drei gleichfarbigen Knöpfen



JAMES & NICHOLSON



JN569 | JN569 Men´s Elastic Polo

95% Baumwolle / 5% Elasthan
S, M, L, XL, XXL, 3XL
170 g/m² James&Nicholson

AQUA/WHITE	BLACK/WHITE
GRAPHITE (SOLID)/WHITE	IRISH GREEN/WHITE
LIME GREEN/WHITE	NAVY/WHITE
ORANGE/WHITE	RED/WHITE
ROYAL/WHITE	WHITE/BLACK

Hochwertiges Poloshirt mit Kontraststreifen | Weicher Elastic-Single-Jersey | Gekämmte, ringgesponnene Baumwolle | Gestrickter Polokragen und Armbündchen mit schmalem Kontraststreifen | Necktape | Seitenschlitze | Knöpfe Ton in Ton



JN568 | JN568 Ladies´ Elastic Polo

95% Baumwolle / 5% Elasthan
S, M, L, XL, XXL
170 g/m² James&Nicholson

AQUA/WHITE	BLACK/WHITE
GRAPHITE (SOLID)/WHITE	IRISH GREEN/WHITE
LIME GREEN/WHITE	NAVY/WHITE
ORANGE/WHITE	RED/WHITE
ROYAL/WHITE	WHITE/BLACK

Hochwertiges Poloshirt mit Kontraststreifen | Weicher Elastic-Single-Jersey | Gekämmte, ringgesponnene Baumwolle | Gestrickter Polokragen und Armbündchen mit schmalem Kontraststreifen | Necktape | Seitenschlitze | Knöpfe Ton in Ton | Schmale lange Knopfleiste (5 Knöpfe) | Leicht tailliert











HRM502 | 502 **Men´s Luxury Stretch Polo**

95% Baumwolle / 5% Elasthan

S, M, L, XL, XXL, 3XL, 4XL, 5XL

180 g/m² HRM

BLACK | DARK GREY | NAVY | RED | ROYAL BLUE | WHITE

Ringgesponnenes, besonders feinmaschiges Piqué | Modischer, körperbetonter Schnitt | Innovative Kragenlösung | Nackenband und Seitenschlitze mit Twill-Band verstärkt | Kragen und Ärmelabschluss aus 1x1 Ripp-Strick | 3-Knopfleiste mit HRM-Detail (Ton-in-Ton) | Ersatzknopf | Labelfrei | Gewebtes Fair4All Flaglabel in der linken Seitennaht | Einlaufvorbehandelt und Anti-Pilling | BSCI zertifizierte Produktion











HRM602 | 602 **Women´s Luxury Stretch Polo**

95% Baumwolle / 5% Elasthan

XS, S, M, L, XL, XXL, 3XL, 4XL, 5XL

180 g/m² HRM

BLACK | DARK GREY | NAVY | RED | ROYAL BLUE | WHITE

Ringgesponnenes, besonders feinmaschiges Piqué | Modischer, körperbetonter Schnitt (leicht taillliert) | Innovative Kragenlösung | Nackenband und Seitenschlitze mit Twill-Band verstärkt | Kragen und Ärmelabschluss aus 1x1 Ripp-Strick | 3-Knopfleiste mit HRM-Detail (Ton-in-Ton) | Ersatzknopf | Labelfrei | Gewebtes Fair4All Flaglabel in der linken Seitennaht | Einlaufvorbehandelt und Anti-Pilling | BSCI zertifizierte Produktion







NEW COLOUR | STRETCH

W460 | H460 **Men´s Slim Fit Stretch Polo Shirt + Wicking Finish**

98% Polyester / 2% Elasthan

XS, S, M, L, XL, XXL, 3XL

180 g/m² (White: 200 g/m²) Henbury

XS, S, M, L, XL, XXL, 3XL

BLACK | NAVY | OXFORD NAVY

S, M, L, XL, XXL

BOTTLE | BRIGHT PURPLE | BURGUNDY | DARK GREY (SOLID) | RED | ROYAL | SAPPHIRE BLUE | TURQUOISE

Modern geschnittenes, feuchtigkeitsabweisendes Herren-Poloshirt mit zusätzlichen Stretchfasern | Leichtes Micro-Piqué mit kurzem Kragen, eng anliegenden Ärmeln und Bündchen | Passe vorne und hinten an der Schulter | Micro-Piqué ist ideal zum Bedrucken und Besticken | 3-Knopfleiste mit gleichfarbigen Knöpfen | Henbury-Markenlabel im Kragenbereich abtrennbar







NEW COLOUR | STRETCH

W461 | H461 **Ladies´ Slim Fit Stretch Polo Shirt + Wicking Finish**

98% Polyester / 2% Elasthan

XS, S, M, L, XL, XXL

180 g/m² (White: 200 g/m²) Henbury

XS, S, M, L, XL, XXL

BLACK

S, M, L, XL, XXL

BOTTLE | BURGUNDY | DARK GREY (SOLID) | RED | ROYAL | SAPPHIRE BLUE | TURQUOISE

Modern geschnittenes, feuchtigkeitsabweisendes Damen-Poloshirt mit zusätzlichen Stretchfasern | Leichtes Micro-Piqué mit kurzem Kragen, eng anliegenden Ärmeln und Bündchen | Passe vorne und hinten an der Schulter | Micro-Piqué ist ideal zum Bedrucken und Besticken | 2-Knopfleiste mit gleichfarbigen Knöpfen | Henbury-Markenlabel im Kragenbereich abtrennbar





TJ07000 | 7000 **Club Polo**

95% Polyester / 5% Elasthan
S, M, L, XL, XXL, 3XL, 4XL, 5XL
187 g/m² Tee Jays

S, M, L, XL, XXL, 3XL, 4XL, 5XL
BLACK NAVY

S, M, L, XL, XXL, 3XL
DARK GREEN DARK GREY (SOLID) DUSTY ORANGE ELECTRIC BLUE
RED WHITE

95% recycelter Polyester / 5% Elasthan | Leicht taillierter Schnitt | Atmungsaktiv | Feuchtigkeitsregulierend | Schnell trocknend | Einfach zu waschen und pflegeleicht | Flachstrick-Kragen | Sauber gearbeitete Leiste





TJ7001 | 7001 **Women´s Club Polo**

95% Polyester / 5% Elasthan
S, M, L, XL, XXL
187 g/m² Tee Jays

BLACK NAVY WHITE

Hochwertiger recycelter Polyester | Leicht taillierter Schnitt | Flachstrick-Kragen | Sauber gearbeitete Leiste | Feuchtigkeitsregulierendes Material | Schnelltrocknend | Einfach zu waschen und pflegeleicht





E4120 | 4120 **Men´s Polo 92/8**

92% Baumwolle / 8% Elasthan
S, M, L, XL, XXL, 3XL
200 g/m² Promodoro

BLACK CHARCOAL (SOLID) NAVY NEW LIGHT GREY (SOLID)
WHITE

Piqué-Polo | Ärmelbündchen | Knopfleiste mit drei Knöpfen Ton in Ton







E4150 | 4150 **Women´s Polo 92/8**

92% Baumwolle / 8% Elasthan
S, M, L, XL, XXL
200 g/m² Promodoro

BLACK CHARCOAL (SOLID) CHERRY BERRY NAVY
NEW LIGHT GREY (SOLID) WHITE

Ärmelbündchen | Knopfleiste mit drei Knöpfen Ton-in-Ton | Leicht tailliert | Piqué-Material | 92% gekämmte Baumwolle / 8% Elasthan







JP002 | JP002 **Stretch Polo**

97% Baumwolle / 3% Elasthan

S, M, L, XL, XXL

200 g/m² Just Polos

BLACK | NAVY | WHITE

Moderne und stilvolle Passform mit Seitenschlitzen | Ärmel mit Aufschlag | Flacher Kragen und Bündchen einfach gerippt | Nackenband | Kurze Ärmel | Größenetikett nur für einfaches Rebranding | Oberfläche ideal für Veredelungen | Knopfleiste mit zwei farblich passenden Knöpfen und Ersatzknopf | Doppelnähte an Ärmeln und unterem Saum | Worldwide Responsible Accredited Production (WRAP)-zertifizierte Produktion







JP002F | JP002F **Women´s Stretch Polo**

97% Baumwolle / 3% Elasthan

XS, S, M, L, XL, XXL

200 g/m² Just Polos

BLACK | NAVY | WHITE

Moderne und stilvolle Passform mit Seitenschlitzen | 2-Knopf-Leiste mit farblich abgestimmten Knöpfen und Ersatzknopf | Größenetikett nur für einfaches Rebranding | Ärmel mit Aufschlag | Flacher Kragen und Bündchen einfach gerippt | Nackenband | Kurze Ärmel | Doppelnähte an Ärmeln und unterem Saum | Oberfläche ideal für Veredelungen | Worldwide Responsible Accredited Production (WRAP)-zertifizierte Produktion





EL38084 | 38084 **Men´s Markham Polo**

95% Baumwolle / 5% Elasthan

XS, S, M, L, XL, XXL, 3XL

200 g/m² Elevate Life

ANTHRACITE (SOLID)/BLACK | BLACK/ANTHRACITE (SOLID) | GREY MELANGE/ANTHRACITE (SOLID)

NAVY/ANTHRACITE (SOLID) | WHITE/ANTHRACITE (SOLID)

3-Knopfleiste mit gravierten Knöpfen Ton-in-Ton | Kontrastfarbige V-Einsätze an Seitennähten | Farbiges Elevate-Logo hinten | Kontrastfarbiger Halbmond innen | Satin-Nackenband | Stoff-Einfassung am Kragen | Zierstiche am Ärmel und Abschluss | Eingedrucktes Label | Regular Fit | Double Pique



EL38085 | 38085 **Ladies´ Markham Polo**

95% Baumwolle / 5% Elasthan

XS, S, M, L, XL, XXL

200 g/m² Elevate Life

ANTHRACITE (SOLID)/BLACK | BLACK/ANTHRACITE (SOLID) | GREY MELANGE/ANTHRACITE (SOLID)

NAVY/ANTHRACITE (SOLID) | WHITE/ANTHRACITE (SOLID)

4-Knopfleiste mit gravierten Knöpfen Ton-in-Ton | Double-Piqué | Kontrastfarbige V-Einsätze an Seitennähten | Farbiges Elevate-Logo hinten | Kontrastfarbiger Halbmond | Satin-Nackenband | Stoff-Einfassung am Kragen | Zierstiche am Ärmel und Abschluss | Eingedrucktes Label | Regular Fit



SFM42 | SF042 **Men´s Short Sleeved Stretch Polo**

96% Baumwolle / 4% Elasthan

S, M, L, XL, XXL

200 g/m² SF Men

BLACK

Slim fit | Weiches Mikro-Piqué | Knopfleiste mit zwei gleichfarbigen Knöpfen und Flachnähten | Kragen aus Hauptmaterial und gesäumte Ärmel | Seitenschlitze | Zwillingsnadelstich



SF42 | SK042 **Women´s Short Sleeved Stretch Polo**

96% Baumwolle / 4% Elasthan

S, M, L, XL

200 g/m² SF Women

BLACK

Slim fit | Stretch-Mikro-Piqué | Lange Knopfleiste mit 6 gleichfarbigen Knöpfen und Flachnähten | Kragen aus Hauptmaterial und gesäumte Ärmel | Seitenschlitze



JN710 | JN710 **Men´s Elastic Polo Piqué**

95% Baumwolle / 5% Elasthan

S, M, L, XL, XXL, 3XL

210 g/m² James&Nicholson

BLACK | GRAPHITE (SOLID) | GREY HEATHER | LIME GREEN
NAVY | RED | ROYAL | TURQUOISE
WHITE

Klassisches Polo in elastischer Piqué-Qualität | Gekämmte, ringgesponnene Baumwolle | Gestrickter Polokragen und Armbündchen | Seitenschlitze | 3 Knöpfe

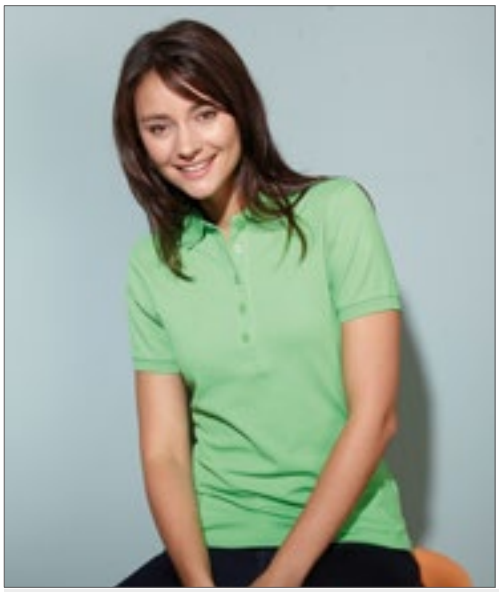

JN709 | JN709 **Ladies´ Elastic Polo Piqué**

95% Baumwolle / 5% Elasthan

S, M, L, XL, XXL

210 g/m² James&Nicholson

BLACK | GRAPHITE (SOLID) | GREY HEATHER | LIME GREEN
NAVY | RED | ROYAL | TURQUOISE
WHITE

Klassisches Polo in elastischer Piqué-Qualität | Gekämmte, ringgesponnene Baumwolle | Gestrickter Polokragen und Armbündchen | Seitenschlitze | 5 Knöpfe | Taillierter Schnitt







NEW COLOUR

Z566 | R-566M-0 **Men´s Fitted Stretch Polo**

95% Baumwolle / 5% Elasthan (Light Oxford: 88% Baumwolle / 7% Viskose / 5% Elasthan)

S, M, L, XL, XXL, 3XL

215 g/m² (White: 210 g/m²) Russell

AZURE BLUE	BLACK	BRIGHT ROYAL	BURGUNDY
CLASSIC RED	CONVOY GREY (SOLID)	FRENCH NAVY	FUCHSIA
LIGHT OXFORD (HEATHER)	SKY	WHITE	

Weicher Griff | Figurnah | Farblich abgesetzte Knöpfe | Modische, schmale Kragenform | Einfarbige Schulterpaspel entlang der nach vorn gelegten Schulternaht | Kürzere Seitenschlitze in Fischgrätoptik | Zeitgemäße, länger geschnittene Ausführung

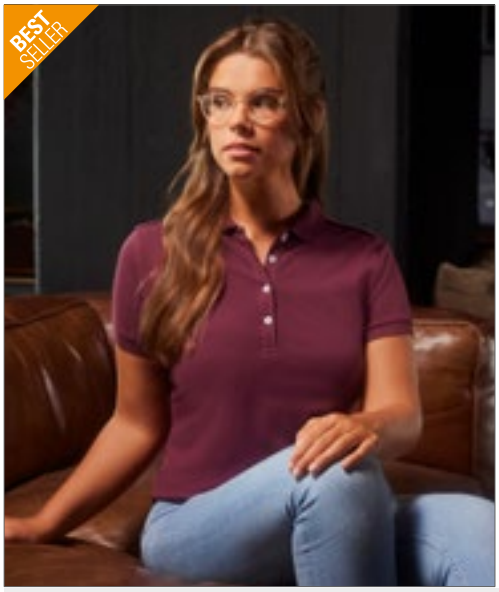





NEW COLOUR

Z566F | R-566F-0 **Ladies´ Fitted Stretch Polo**

95% Baumwolle / 5% Elasthan (Light Oxford: 88% Baumwolle / 7% Viskose / 5% Elasthan)

XS, S, M, L, XL, XXL

215 g/m² (White: 210 g/m²) Russell

AZURE BLUE	BLACK	BRIGHT ROYAL	BURGUNDY
CLASSIC RED	CONVOY GREY (SOLID)	FRENCH NAVY	FUCHSIA
LIGHT OXFORD (HEATHER)	SKY	WHITE	

Figurnah | Schmalere Knopfleiste mit vier Knöpfen | Ripp-Bündchen | Zeitgemäße, länger geschnittene Ausführung | Weicher Griff | Farblich abgesetzte Knöpfe | Modische, schmale Kragenform | Einfarbige Schulterpaspel entlang der nach vorn gelegten Schulternaht | Kürzere Seitenschlitze in Fischgrätoptik

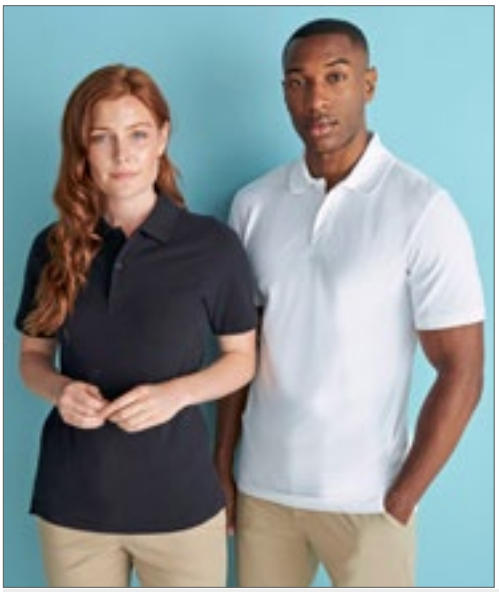





STRETCH

W305 | H305 **Men´s Stretch Piqué Polo Shirt**

96% Baumwolle / 4% Elasthan

XS, S, M, L, XL, XXL

200 g/m² Henbury

BLACK	NAVY	WHITE

Micro-Piqué-Material | Elasthan für zusätzlichen Stretch | Eng anliegende Passform | Flachstrick-Kragen | Seitenschlitze für bessere Beweglichkeit | 2-Knopfleiste mit gleichfarbigen Knöpfen | Gesäumte Ärmel







STRETCH

Z567F | R-567F-0 **Ladies´ Tailored Stretch Polo**

95% Baumwolle / 5% Elasthan (Light Oxford: 88% Baumwolle / 7% Viskose / 5% Elasthan)

XS, S, M, L, XL, XXL

210 g/m² (White: 205 g/m²) Russell

BLACK	BRIGHT ROYAL	BURGUNDY	CLASSIC RED
CONVOY GREY (SOLID)	FRENCH NAVY	LIGHT OXFORD (HEATHER)	WHITE

Taillierte Passform | Feines Piqué mit Wabenstruktur | Schmale Kragenform | Farblich identische Knöpfe | Ripp-Bündchen | 1-farbige Paspel entlang der Schulternaht | Kürzere Seitenschlitze mit innenseitigem Fischgrät-Bändchen | Weicher Griff | Label free: Größenetikett im Nacken (inkl. Produktnummer) | Schmalere Knopfleiste mit vier Knöpfen





TJ1404 | 1404 **Luxury Stretch V-Neck Polo**

95% Baumwolle / 5% Elasthan

S, M, L, XL, XXL, 3XL

215 g/m² Tee Jays

BLACK | NAVY | WHITE

95% ringgesponnene, gekämmte Bio-Baumwolle / 5% Elasthan | Mini-Piqué | Leicht taillierter Schnitt | Flacher Strickkragen mit Elasthan | Sauber gearbeitete Leiste | Doppelt einlaufvorbehandelt | Necktape | Ringspinn-Baumwolle





TJ1409 | 1409 **Women´s Luxury Stretch V-Neck Polo**

95% Baumwolle / 5% Elasthan

S, M, L, XL, XXL, 3XL

215 g/m² Tee Jays

BLACK | DARK GREY (SOLID) | FLINT STONE | NAVY | WHITE

Ringgesponnene, gekämmte Bio-Baumwolle | Mini-Piqué | Flacher Strickkragen mit Elasthan | Necktape | V-Ausschnitt | Mini-Piqué | Doppelt einlaufvorbehandelt | Knöpfe mit „Tee Jays“-Branding





L01708 | 01708 **Men´s Phoenix Polo**

95% Baumwolle / 5% Elasthan (Grey Melange: 82% Baumwolle / 14% Viskose / 4% Elasthan), (Charcoal Melange: 58% Baumwolle / 38% Polyester / 4% Elasthan)

S, M, L, XL, XXL, 3XL

220 g/m² SOL´S

BLACK | CHARCOAL MELANGE | FRENCH NAVY | GREY MELANGE | HEATHER DENIM | HEATHER OXBLOOD | MINT | RED | SKY BLUE | ULTRAMARINE | WHITE

Kurze Ärmel | Passgenauer Schnitt | Knopfleiste mit drei farblich abgestimmten Knöpfen | Seitenschlitze | Geschnitten und genäht | Gerippte Kragen- und Ärmelbündchen | Nackenband | Gekämmte Ringspinn-Baumwolle





L01709 | 01709 **Women´s Phoenix Polo**

95% Baumwolle / 5% Elasthan (Grey Melange: 82% Baumwolle / 14% Viskose / 4% Elasthan), (Charcoal Melange: 58% Baumwolle / 38% Polyester / 4% Elasthan)

S, M, L, XL, XXL

220 g/m² SOL´S

BLACK | CHARCOAL MELANGE | FRENCH NAVY | GREY MELANGE | HEATHER DENIM | HEATHER OXBLOOD | MINT | RED | SKY BLUE | ULTRAMARINE | WHITE

Kurze Ärmel | Figurbetonter Schnitt | Knopfleiste mit fünf farblich abgestimmten Knöpfen | Seitenschlitze | Geschnitten und genäht | Gekämmte Ringspinn-Baumwolle | Gerippte Kragen- und Ärmelbündchen | Nackenband



TJ1405 | 1405 **Men´s Luxury Stretch Polo**

95% Baumwolle / 5% Elasthan
S, M, L, XL, XXL, 3XL, 4XL, 5XL
215 g/m² Tee Jays

S, M, L, XL, XXL, 3XL, 4XL, 5XL

BLACK	DARK GREY (SOLID)	NAVY
WHITE		

S, M, L, XL, XXL, 3XL

CHOCOLATE	DARK OLIVE	DEEP GREEN
DEEP RED	DENIM	FLINT STONE
FOREST GREEN	GRAPE	INDIGO
KIT	LEAF GREEN	LIGHT BLUE
POWDER GREY	RED	STONE
WINE		

Mini-Piqué | Leicht taillierter Schnitt | Flacher Strickkragen mit Elasthan | Sauber gearbeitete Leiste | Doppelt einlaufvorbehandelt | Necktape | Ringspinn-Baumwolle | Knöpfe mit „Tee Jays"-Branding





TJ145 | 145 **Women´s Luxury Stretch Polo**

95% Baumwolle / 5% Elasthan
S, M, L, XL, XXL, 3XL
215 g/m² Tee Jays

BLACK	CHOCOLATE	DARK GREY (SOLID)
DARK OLIVE	DEEP GREEN	DEEP RED
DENIM	FOREST GREEN	GRAPE
INDIGO	KIT	LEAF GREEN
LIGHT BLUE	NAVY	RED
ROSE	STONE	WHITE
WINE		

Ringspinn-Baumwolle | Mini-Piqué | Leicht taillierter Schnitt | Sauber gearbeitete Leiste | Doppelt einlaufvorbehandelt | Necktape | Flacher Strickkragen mit Elasthan | Knöpfe mit „Tee Jays"-Branding

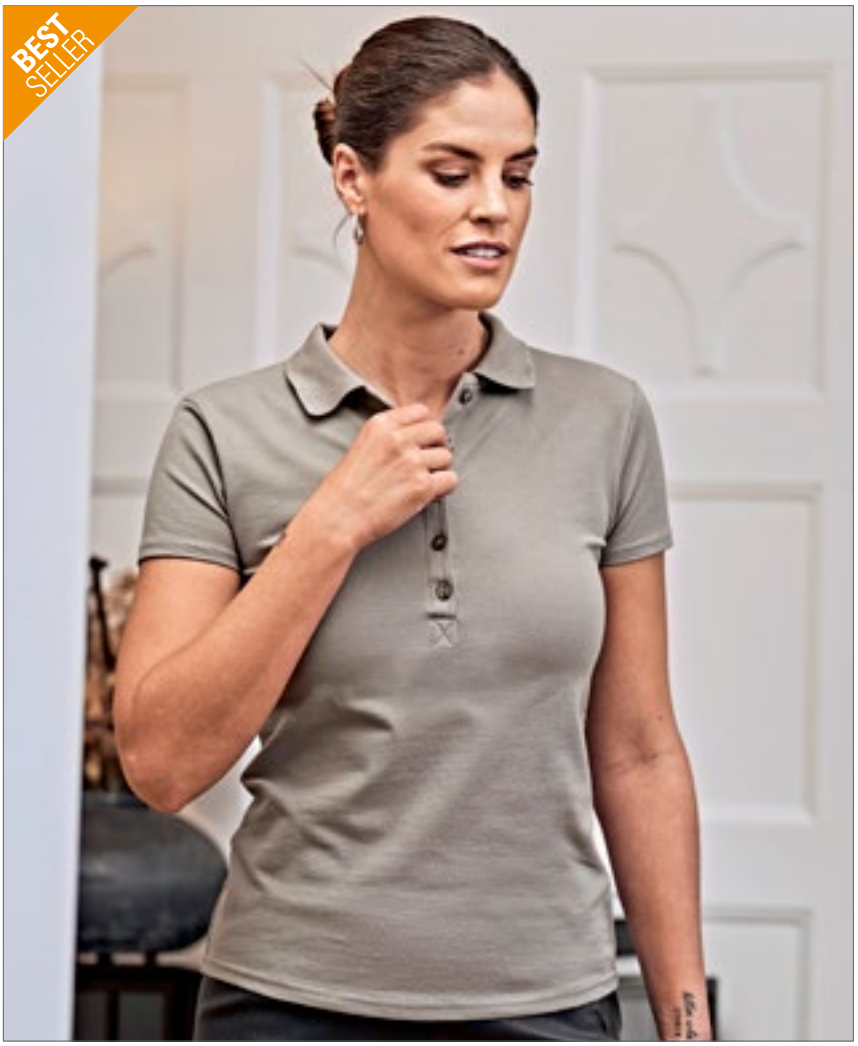







HRM302 | 302 **Men´s Heavy Stretch Polo**

95% Baumwolle / 5% Elasthan

S, M, L, XL, XXL, 3XL, 4XL, 5XL

220 g/m² HRM

BLACK | DARK GREY | NAVY | RED | ROYAL BLUE | WHITE

Ringgesponnenes, robustes Doppel-Piqué | Modischer, körperbetonter Schnitt | Verstärktes Nackenband und Seitenschlitze | Kragen und Ärmelabschluss aus 1x1 Ripp-Strick | 3-Knopfleiste (Ton-in-Ton) | Ersatzknopf | Labelfrei | Gewebtes Fair4All Flaglabel in der linken Seitennaht | Einlaufvorbehandelt und Anti-Pilling | BSCI zertifizierte Produktion

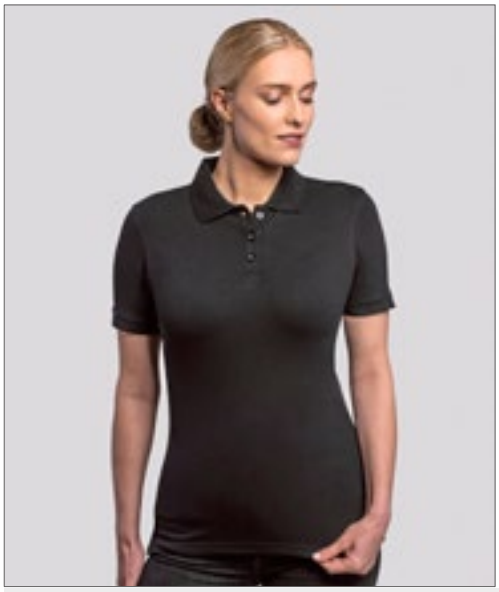



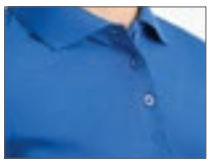

HRM402 | 402 **Women´s Heavy Stretch Polo**

95% Baumwolle / 5% Elasthan

XS, S, M, L, XL, XXL, 3XL, 4XL, 5XL

220 g/m² HRM

BLACK | DARK GREY | NAVY | RED | ROYAL BLUE | WHITE

Ringgesponnenes, robustes Doppel-Piqué | Modischer, körperbetonter Schnitt (leicht tailliert) | Verstärktes Nackenband und Seitenschlitze | Kragen und Ärmelabschluss aus 1x1 Ripp-Strick | 3-Knopfleiste (Ton-in-Ton) | Ersatzknopf | Labelfrei | Gewebtes Fair4All Flaglabel in der linken Seitennaht | Einlaufvorbehandelt und Anti-Pilling | BSCI zertifizierte Produktion



KUSTOM KIT



K732 | KK732 **Regular Fit Comfortec® V Neck Polo**

98% Baumwolle / 2% Elasthan

34 (XS/8), 36 (S/10), 38 (M/12), 40 (L/14), 42 (XL/16), 44 (XXL/18)

210 g/m² Kustom Kit

BLACK | WHITE

Ersatzknopf | Nackenband | Seitenschlitze | Ärmel mit Aufschlag | Piqué-Material | 2-Knopfleiste | Worldwide Responsible Accredited Production (WRAP)-zertifizierte Produktion

HENBURY







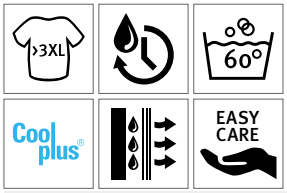

W475 | H475 Men´s Coolplus® Wicking Polo Shirt

100% Polyester

XXS, XS, S, M, L, XL, XXL, 3XL, 4XL, 5XL

180 g/m² Henbury

XXS, XS, S, M, L, XL, XXL, 3XL, 4XL, 5XL

BLACK	CLASSIC RED	NAVY	OXFORD NAVY
ROYAL	WHITE		

XS, S, M, L, XL, XXL, 3XL

BOTTLE	BRIGHT JADE	BRIGHT ORANGE	BRIGHT PINK
BRIGHT PURPLE	BURGUNDY	HEATHER CHARCOAL	HEATHER GREY
KELLY GREEN	LAVENDER	LIGHT BLUE	LIME GREEN
MID BLUE	OLIVE	RED	SAPPHIRE BLUE
SILVER GREY (SOLID)	TURQUOISE	YELLOW	

XS, S, M, L, XL, XXL, 3XL, 4XL, 5XL

CHARCOAL

Mikro-Piqué | Flachstrick-Kragen und -Bündchen | Pflegeleicht | Eingesetzte Ärmel | Seitenschlitze für bessere Beweglichkeit | 2-Knopfleiste mit farblich abgestimmten Knöpfen | Dauerhaft feuchtigkeitsregulierendes Garn | Waschbar bis 60 °C, empfohlen wird 40 °C

W476 | H476 Ladies´ Coolplus® Wicking Polo Shirt

100% Polyester

XS, S, M, L, XL, XXL, 3XL

180 g/m² Henbury

BLACK	BOTTLE	BRIGHT JADE	BRIGHT ORANGE
BRIGHT PINK	BRIGHT PURPLE	BURGUNDY	CHARCOAL
CLASSIC RED	HEATHER CHARCOAL	HEATHER GREY	HEATHER NAVY
KELLY GREEN	LAVENDER	LIGHT BLUE	LIME GREEN
MID BLUE	NAVY	OXFORD NAVY	RED
ROYAL	SAPPHIRE BLUE	SILVER GREY (SOLID)	TURQUOISE
WHITE	YELLOW		

Mikro-Piqué | Körpernahe Passform | Flachstrick-Kragen und-Bündchen | Pflegeleicht | Sei-In-Ärmel mit Bündchen | Seitenschlitze für bessere Beweglichkeit | 2-Knopfleiste mit farblich abgestimmten Knöpfen | Dauerhaft feuchtigkeitsregulierendes Garn | Waschbar bis 60 °C





RGH147 | TRS147 **Coolweave Wicking Polo**

100% Polyester

XS, S, M, L, XL, XXL, 3XL

130 g/m² Regatta Professional

BLACK | CLASSIC RED | IRON | NAVY | OXFORD BLUE | SILVER GREY

100% schnell trocknendes Polyester Piqué-Gewebe | Gute feuchtigkeitstransportierende Eigenschaften





S8450 | ST8450 **Active 140 Polo**

100% Polyester

S, M, L, XL, XXL

140 g/m² Stedman®

BLACK OPAL | CRIMSON RED | MARINA BLUE | WHITE

Bird-Eyelet Mesh | Kontrastfarbenes Nackenband (Cyber Yellow) | Dehnbares Material | Dekorative Flatlock-Nähte | Ripp-Kragen | Ohne Ärmelbündchen | Drei Ton-in-Ton-Knöpfe | Pflegeetikett in der Seitennaht | Kleines Größenetikett im Nacken | Seitennähte | Normal Fit | Waschbar bis 40 °C









S8050 | ST8050 **Piqué Polo**

100% Polyester

S, M, L, XL, XXL

180 g/m² Stedman®

BAHAMA GREEN | BLACK OPAL | PEPPER RED | SLATE GREY (SOLID) | WHITE

Hochwertiges Polyester-Piqué | Ripp-Kragen und -Ärmelbündchen | Kontrastfarbenes Fischgrat-Nackenband | Zwei Ton-in-Ton-Knöpfe | Kleines Größenetikett im Nacken | Pflegeetikett in der Seitennaht | Seitennähte









K444 | KK444 **Regular Fit Cooltex® Plus Premium Pique Polo**

100% Polyester

XS, S, M, L, XL, XXL, 3XL, 4XL, 5XL

180 g/m² Kustom Kit

XS, S, M, L, XL, XXL, 3XL, 4XL, 5XL

BLACK | CHARCOAL | NAVY | RED | WHITE

XS, S, M, L, XL, XXL, 3XL

BRIGHT BLUE | HEATHER GREY | ROYAL

1x1 Ripp-Strick-Kragen | 2-Knopfleiste | Knopfleiste oben abgeschrägt | Versiegelter Nacken und Krageninnenseite | Versiegelte Schulternähte | Saum und offenes Ärmelbündchen mit Doppelnaht | Seitenschlitze | Armlöcher und Schultern mit Doppelnaht | Ersatzknopf | Kustom Kit® – schwarzes Webetikett am Nacken | Cooltex® Plus für optimale Feuchtigkeitsregulierung und Kühlleistung



REGATTA PROFESSIONAL





RG1960 | TRS196 **Honestly Made Recycled Polo**

100% Polyester

XS, S, M, L, XL, XXL, 3XL

Regatta Honestly Made

BLACK | NAVY

100 % schnell trocknendes, recycelter Polyester-Piqué | Comfort Control-Polyester-Piqué | Pflegeleicht und schnell trocknend | Antibakterielle Oberfläche | 3-Knopfleiste

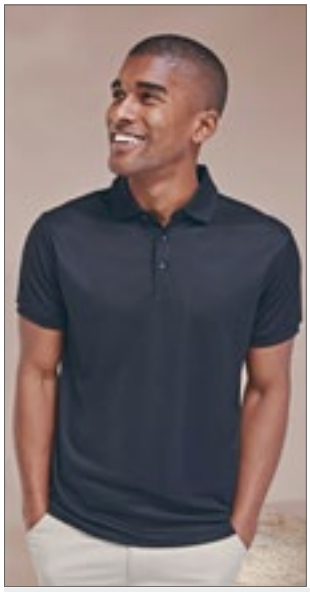

HENBURY





W465 | H465 **Recycled Polyester Polo Shirt**

100% Polyester

XS, S, M, L, XL, XXL, 3XL, 4XL

180 g/m² Henbury

BLACK | BOTTLE | CHARCOAL | NAVY | ROYAL | WHITE

100% recycelter Polyester-Piqué | Aus recyceltem Polyester | Doppellagiges Piqué-Gewebe | Normale Passform mit 3-Knopfleiste | 1x1 Ripp-Kragen | Henbury-Stehkragen | Gerippte Ärmelabschlüsse | Gleichfarbige Knöpfe | Feuchtigkeitstransportierende Eigenschaften | Henbury-Cut-out-Etikett und Größenmarkierung | Für Sublimationsdruck geeignet



HENBURY





W473 | H473 **Coolplus® Textured Stripe Polo Shirt**

100% Polyester

S, M, L, XL, XXL

180 g/m² Henbury

BLACK | BRIGHT NAVY

Strukturiertes, gestreiftes Gewebe | Flachstrick-Kragen und -Bündchen | Seitenschlitze für bessere Beweglichkeit | Gleichfarbige Knöpfe | Dauerhaft feuchtigkeitsableitendes Garn für bessere Performance | Hervorragende Farbbeständigkeit | Pflegeleicht | Pflegeleicht | Coolplus® | Kontrastfarbenes Nackenband





XP503 | XP503 **Men´s Subli Plus® Polo Shirt**

100% Polyester

S, M, L, XL, XXL

220 g/m² Xpres

WHITE

3-Knopfleiste | Piqué | 1x1 Ripp-Flachstrick-Kragen und Ärmelbündchen | Nackenband aus Shirt-Material | Saum mit Zwillingsnadel | Speziell für Sublimationsdruck entwickelt | Xpres Webetikett im Nackenband | Pflegeetikett mit Ersatzknopf in den Seitenschlitzen



REGATTA PROFESSIONAL

RG224 | TRS224 **Pro Wicking Polo**

100% Polyester

XS, S, M, L, XL, XXL, 3XL, 4XL

Regatta Professional

BLACK | CLASSIC RED | DARK GREEN | NAVY | NEW ROYAL | SEAL GREY

Kurzärmelig | Polokragen | Gute feuchtigkeitsregulierende Eigenschaften und antibakteriell | Heraustrennbares Etikett







L539 | 11328 **Long Sleeve Polo Star**

100% Baumwolle (Grey Melange: 85% Baumwolle / 15% Viskose)

S, M, L, XL, XXL

170 g/m² SOL´S

BLACK | GREY MELANGE | NAVY | RED | WHITE

Gekämmte Ringspun-Baumwolle | Knopfleiste mit drei Knöpfen Ton-in-Ton (Verstärkte) | Ripp-Einfassung an den Bündchen | Gerade geschnittener Bund mit Seitenschlitzen | Verstärktes Nackenband | Rippkragen, Seitennähte







S540 | ST3400 **Long Sleeve Polo**

100% Baumwolle (Grey Heather: 85% Baumwolle / 15% Viskose)

S, M, L, XL, XXL

170 g/m² Stedman®

BLACK OPAL | GREY HEATHER | NAVY BLUE | WHITE

Ringspinn-Baumwolle | Nackenband | Mit Ärmelbündchen | Drei Ton-in-Ton-Knöpfe | Seitennähte | Waschbar bis 40 °C







L02087 | 02087 **Men´s Long-Sleeve Piqué Polo Shirt Perfect**

100% Baumwolle (Charcoal Melange, Heather Oxblood: 60% Baumwolle / 40% Polyester), (Grey Melange: 85% Baumwolle / 15% Viskose), (Ash: 98% Baumwolle / 2% Viskose)

S, M, L, XL, XXL, 3XL, 4XL

180 g/m² SOL´S

APPLE GREEN | ASH (HEATHER) | BLACK | BOTTLE GREEN
CHARCOAL MELANGE | FRENCH NAVY | GREY MELANGE | HEATHER OXBLOOD
ORANGE | RED | ROYAL BLUE | WHITE

Lange Ärmel | 2-Knopfleiste | Nackenband | Abreißetikett







L02083 | 02083 **Women´s Long-Sleeve Piqué Polo Shirt Perfect**

100% Baumwolle (Charcoal Melange, Heather Oxblood: 60% Baumwolle / 40% Polyester), (Grey Melange: 85% Baumwolle / 15% Viskose), (Ash: 98% Baumwolle / 2% Viskose)

S, M, L, XL, XXL, 3XL

180 g/m² SOL´S

APPLE GREEN | ASH (HEATHER) | BLACK | BOTTLE GREEN
CHARCOAL MELANGE | FRENCH NAVY | GREY MELANGE | HEATHER OXBLOOD
ORANGE | RED | ROYAL BLUE | WHITE

Lange Ärmel | Knopfleiste mit drei Knöpfen | Passgenauer Schnitt | Nackenband | Abreißetikett

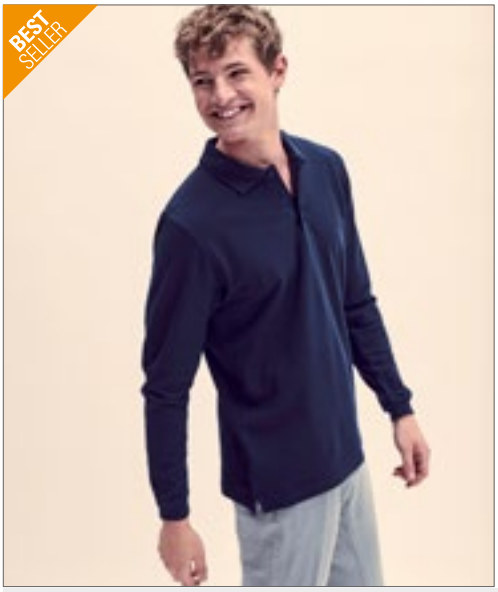





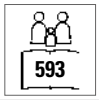



F541N | 63-310-0 **Premium Long Sleeve Polo**

100% Baumwolle (Athletic Heather: 90% Baumwolle / 10% Polyester)

S, M, L, XL, XXL, 3XL

180 g/m² (White: 170 g/m²) Fruit of the Loom

ATHLETIC HEATHER | BLACK | DEEP NAVY | FOREST GREEN
NAVY | RED | ROYAL BLUE | WHITE

3-Knopfleiste mit gleichfarbigen Knöpfen | Armabschlüsse gerippt aus Baumwolle/Elasthan | Seitenschlitze







SFM44 | SF044 **Men´s Long Sleeved Stretch Polo**

96% Baumwolle / 4% Elasthan

S, M, L, XL, XXL

200 g/m² SF Men

BLACK

Knopfleiste mit 2 gleichfarbigen Knöpfen und Flachnähten | Weiches Mikro-Piqué | Seitenschlitze | Kragen und Manschetten (mit einem Knopf) aus Hauptmaterial | Slim fit | Zwillingsnadelstich











BCPUI12 | PUI12 **Men´s Long Sleeve Polo ID.001**

100% Baumwolle (Heather Grey: 90% Baumwolle / 10% Viskose)

XS, S, M, L, XL, XXL, 3XL, 4XL

180 g/m² B&C

BLACK | BOTTLE GREEN | HEATHER GREY | NAVY
ORANGE | RED | ROYAL BLUE | WHITE

100% einlaufvorbehandelte, gekämmte, ringgesponnene Baumwolle | Kragen aus 1x1 Ripp-Strick | Nackenband | Knopfleiste mit 2 farblich abgestimmten Knöpfen | Seitennähte | B&C Collection ist Mitglied der Fair Wear Foundation









BCPWI13 | PWI13 **Women´s Long Sleeve Polo ID.001**

100% Baumwolle (Heather Grey: 90% Baumwolle / 10% Viskose)

XS, S, M, L, XL, XXL, 3XL

180 g/m² B&C

BLACK | BOTTLE GREEN | HEATHER GREY | NAVY
ORANGE | RED | ROYAL BLUE | WHITE

100% einlaufvorbehandelte, gekämmte, ringgesponnene Baumwolle | Kragen aus 1x1 Ripp-Strick | Nackenband | Knopfleiste mit 2 farblich abgestimmten Knöpfen | Seitennähte | B&C Collection ist Mitglied der Fair Wear Foundation





NH541 | K7 LONG MEN **Men´s Polo Long Sleeve**

100% Baumwolle

S, M, L, XL, XXL

200 g/m² Nath

BLACK | BOTTLE GREEN | DEEP NAVY | RED | SKY | WHITE

Halbgekämmte Baumwolle | Feines Mikro-Piqué-Material | Gestrickter Kragen | 3-Knopfleiste mit Ton-in-Ton-Knöpfen | Nackenband | Seitenschlitze | Medium Fit







NH542 | K7 LONG WOMAN **Women´s Polo Long Sleeve**

100% Baumwolle

S, M, L, XL

200 g/m² Nath

BLACK | RED | WHITE

Halbgekämmte Baumwolle | Feines Mikro-Piqué-Material | Gestrickter Kragen | 4-Knopfleiste mit Ton-in-Ton-Knöpfen | Nackenband | Seitenschlitze | Medium Fit



BCPU425 | PU425 **My Polo 180 Long Sleeve**

100% Baumwolle (Sport Grey: 90% Baumwolle / 10% Viskose)

S, M, L, XL, XXL, 3XL, 4XL, 5XL

180 g/m² B&C

S, M, L, XL, XXL, 3XL, 4XL, 5XL

BLACK | DARK GREY (SOLID) | NAVY | SPORT GREY (HEATHER) | WHITE

S, M, L, XL, XXL, 3XL

BLUSH BLUE | BURGUNDY | CAMO GREEN | DARK FOREST | MASTIC | META LILAC | OFF WHITE | RED | ROASTED COFFEE | ROYAL BLUE

Moderner, klassischer Style | 1x1-Ripp-Bündchen mit formstabilem Elasthan | Verstärkte Knopfleiste mit 2 Knöpfen | Ringgesponnener Stoff | 1x1-Ripp-Kragen | Schulternaht mit Verstärkungsband und bequemem Nackenband | Feines Piqué | Farblich abgestimmte Knöpfe | Besonders weiches Satin-Etikett



BCPW462 | PW462 **My Polo 180 Long Sleeve /Women**

100% Baumwolle (Sport Grey: 90% Baumwolle / 10% Viskose)

XS, S, M, L, XL, XXL, 3XL

180 g/m² B&C

XS, S, M, L, XL, XXL, 3XL

BLACK | DARK GREY (SOLID) | NAVY | SPORT GREY (HEATHER) | WHITE

XS, S, M, L, XL, XXL

BLUSH BLUE | BURGUNDY | CAMO GREEN | DARK FOREST | MASTIC | META LILAC | OFF WHITE | RED | ROASTED COFFEE | ROYAL BLUE

Moderner, klassischer Style | Verstärkte Knopfleiste mit 2 Knöpfen | Ringgesponnener Stoff | 1x1-Ripp-Kragen | Schulternaht mit Verstärkungsband und bequemem Nackenband | Feines Piqué | Farblich abgestimmte Knöpfe | Besonders weiches Satin-Etikett



BCPU427 | PU427 My Polo 210 Long Sleeve

100% Baumwolle (Sport Grey: 90% Baumwolle / 10% Viskose), (Heather Blue, Heather Burgundy, Heather Grey Fog: 80% Baumwolle / 20% Polyester)

S, M, L, XL, XXL, 3XL, 4XL, 5XL

210 g/m² B&C

S, M, L, XL, XXL, 3XL, 4XL, 5XL

BLACK | NAVY | ROYAL BLUE | SPORT GREY (HEATHER) | WHITE

S, M, L, XL, XXL, 3XL

AMALFI BLUE | AMALFI CORAL | AMALFI GREEN | DARK GREY (SOLID)
HEATHER BLUE | HEATHER BURGUNDY | HEATHER GREY FOG | NUDE
RED | ROASTED COFFEE

Moderner, klassischer Style | 1x1-Ripp-Bündchen mit formstabilem Elasthan | Verstärkte Knopfleiste mit 2 Knöpfen | Ringgesponnener Stoff | 1x1-Ripp-Kragen | Schulternaht mit Verstärkungsband | Nacken und Seitenschlitze mit hochwertigem Fischgrätband | Feines Piqué | Farblich abgestimmte Knöpfe | Besonders weiches Satin-Etikett



BCPW464 | PW464 My Polo 210 Long Sleeve /Women

100% Baumwolle (Sport Grey: 90% Baumwolle / 10% Viskose), (Heather Blue, Heather Burgundy, Heather Grey Fog: 80% Baumwolle / 20% Polyester)

XS, S, M, L, XL, XXL, 3XL

210 g/m² B&C

XS, S, M, L, XL, XXL, 3XL

BLACK | NAVY | ROYAL BLUE | SPORT GREY (HEATHER) | WHITE

XS, S, M, L, XL, XXL

AMALFI BLUE | AMALFI CORAL | AMALFI GREEN | DARK GREY (SOLID)
HEATHER BLUE | HEATHER BURGUNDY | HEATHER GREY FOG | NUDE
RED | ROASTED COFFEE

Moderner, klassischer Style | Verstärkte Knopfleiste mit 2 Knöpfen | Ringgesponnener Stoff | 1x1-Ripp-Kragen | Schulternaht mit Verstärkungsband | Nacken und Seitenschlitze mit hochwertigem Fischgrätband | Feines Piqué | Farblich abgestimmte Knöpfe | Besonders weiches Satin-Etikett







L549 | 11353 Long Sleeve Polo Winter II

100% Baumwolle (Grey Melange: 85% Baumwolle / 15% Viskose), (Charcoal Melange: 60% Baumwolle / 40% Polyester)

S, M, L, XL, XXL, 3XL

210 g/m² SOL´S

S, M, L, XL, XXL, 3XL

BLACK | GREY MELANGE | NAVY
RED | WHITE

S, M, L, XL, XXL

BURGUNDY | CHARCOAL MELANGE | CHOCOLATE
DENIM | FLASH PINK | GOLF GREEN
KELLY GREEN | ROYAL BLUE | SAND
SKY BLUE

Gekämmte Ringspun-Baumwolle | Gerade geschnittener Bund mit Seitenschlitzen | Ripp-Kragen und Ärmelabschlüsse, Seitennähte | Verstärkte Knopfleiste | Verstärkendes Nackenband | Knopfleiste mit 3 farblich angepassten Knöpfen

L535 | 11317 Women´s Long Sleeve Polo Podium

100% Baumwolle (Grey Melange: 85% Baumwolle / 15% Viskose), (Charcoal Melange: 60% Baumwolle / 40% Polyester)

S, M, L, XL

210 g/m² SOL´S

BLACK | BURGUNDY | CHARCOAL MELANGE
CHOCOLATE | DENIM | FLASH PINK
GOLF GREEN | GREY MELANGE | KELLY GREEN
NAVY | RED | ROYAL BLUE
SAND | SKY BLUE | WHITE

Gekämmte Ringspun-Baumwolle | Figurbetonter Schnitt | Geschnitten und genäht | Knopfleiste mit vier gleichfarbige Knöpfen | Gerippter Kragen | Verstärkendes Nackenband | Seitenschlitze



SOL'S
the fair spirit





L03983 | 03983 **Unisex Long Sleeve Polycotton Polo Shirt**

65% Polyester / 35% Baumwolle
XS, S, M, L, XL, XXL, 3XL, 4XL, 5XL
200 g/m² SOL´S

BLACK	BOTTLE GREEN	DARK GREY (SOLID)
FRENCH NAVY	GREY MELANGE	RED
ROYAL BLUE	WHITE	

Piqué 200 | 1x1-Ripp-Kragen und -Bündchen | Neck-tape | Lange Ärmel | Knopfleiste mit drei farblich abgestimmten Knöpfen | Verstärkte Nähte an den Schultern | Geschnitten und genäht | Ersatzknopf an der Innennaht



KUSTOM KIT







K430 | KK430 **Men´s Classic Fit Long Sleeve Polo Shirt**

65% Polyester / 35% Baumwolle

S, M, L, XL, XXL

200 g/m² Kustom Kit

BLACK | GRAPHITE (SOLID) | NAVY

1x1 flach gestrickter Ripp-Kragen | 2x2 Elasthan-Bündchen mit Ripp | Doppelte Nähte an Schultern, Armöffnungen und Bündchen | Schmale Leiste mit drei Knöpfen | Seitenschlitze | Verstärkte Schulternähte | Ersatzknopf | TearAway Label



HENBURY







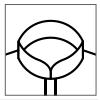

W105 | H105 **Long Sleeved Cotton Piqué Polo Shirt**

100% Baumwolle

S, M, L, XL, XXL

225 g/m² Henbury

BLACK | NAVY

Stehkragen für Formbeständigkeit | Schmale Ärmelbündchen in elastischem 1x1 Ripp | Klassische Knopfleiste mit drei flachen Hornknöpfen | Seitenschlitze | Doppelnähte | Worldwide Responsible Accredited Production (WRAP)-zertifizierte Produktion



TEE JAYS









TJ1406 | 1406 **Men´s Luxury Stretch Long Sleeve Polo**

95% Baumwolle / 5% Elasthan

S, M, L, XL, XXL, 3XL

215 g/m² Tee Jays

BLACK | NAVY | WHITE

95% gekämmte, ringgesponnene Baumwolle / 5% Elasthan | Bio-Baumwolle | Lange Ärmel mit Manschette | Mini-Piqué | Sauber gearbeitete Leiste | Leicht taillierter Schnitt | Doppelt einlaufvorbehandelt | Schulter-zu-Schulter-Nackenband | Flacher Strickkragen mit Elasthan | Knöpfe mit „Tee Jays“-Branding



TEE JAYS









TJ146 | 146 **Women´s Luxury Stretch Long Sleeve Polo**

95% Baumwolle / 5% Elasthan

S, M, L, XL, XXL, 3XL

215 g/m² Tee Jays

BLACK | NAVY | WHITE

95% gekämmte, ringgesponnene Baumwolle / 5% Elasthan | Lange Ärmel mit Manschette | Mini-Piqué | Leicht taillierter Schnitt | Sauber gearbeitete 5-Knopfleiste | Doppelt einlaufvorbehandelt | Schulter-zu-Schulter-Nackenband | Flacher Strickkragen mit Elasthan | Knöpfe mit „Tee Jays“-Branding

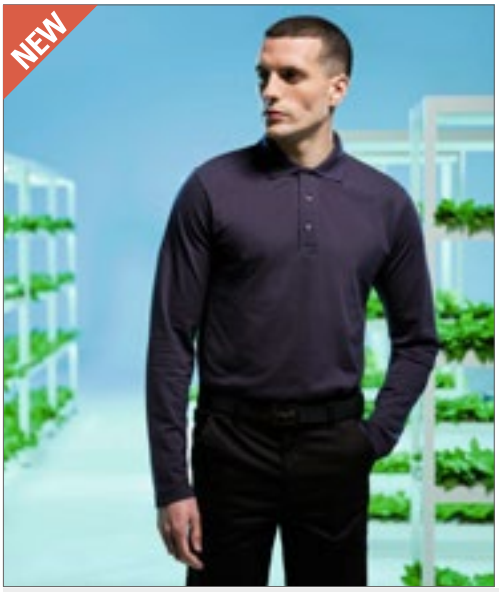

RG222 | TRS222 **Pro 65/35 Long Sleeve Polo**

65% Polyester / 35% Baumwolle

XS, S, M, L, XL, XXL, 3XL, 4XL

Regatta Professional

BLACK | CLASSIC RED | DARK GREEN | NAVY | NEW ROYAL | SEAL GREY

Piqué-Stoff | Langärmelig | Polokragen | Heraustrennbares Etikett





JP103 | JP103 **Long Sleeve Tipped 100 Polo**

100% Baumwolle

S, M, L, XL, XXL

180 g/m²

Just Polos

DEEP BLACK/WHITE | MUSTARD/WHITE | OXFORD NAVY/WHITE

Gekämmte Ringspun-Baumwolle | Moderner, stylischer Schnitt | Kontrastierende Einfassung am Kragen | 3-Knopf-Leiste mit farblich abgestimmten Knöpfen und Ersatzknopf | Nur Größenetikett – Schwarz mit Farbcodierung für Unisex | Ärmel mit Aufschlag | Flacher 1x1-Ripp-Kragen | Nackenband | Lange Ärmel | Doppelnähte an Armausschnitt und unterem Saum









E4600 | 4600 **Men´s Heavy Polo Long Sleeve**

100% Baumwolle

S, M, L, XL, XXL

220 g/m²

Promodoro

BLACK | FIRE RED | NAVY | WHITE

Langarm-Polo | Knopfleiste mit drei Knöpfen Ton-in-Ton | Piqué-Material | Gekämmte Baumwolle









E4605 | 4605 **Women´s Heavy Polo Long Sleeve**

100% Baumwolle

XS, S, M, L, XL, XXL

220 g/m²

Promodoro

BLACK | FIRE RED | NAVY | WHITE

Hochwertig verarbeitete Knopfleiste mit drei Knöpfen Ton-in-Ton | Seitliche Schlitze | Leicht tailliert | Piqué-Material | Gekämmte Baumwolle



HENBURY





Hi Cool

>3XL

W485 | H485 **Men´s HiCool® Tipped Polo Shirt**

100% Polyester
XS, S, M, L, XL, XXL, 3XL, 4XL
170 g/m² Henbury

BLACK/CHARCOAL | CHARCOAL/BLACK | NAVY/CHARCOAL | WHITE/NAVY

100% HiCool®-Polyester | Poloshirt mit schmalerer Passform aus permanent feuchtigkeitsabweisendem HiCool®-Material mit Interlock | 1x1 gerippter Kragen und Ärmelabschluss mit Kontrastverzierung am Rand | Farblich abgestimmte Knöpfe mit kontrastierender Knopfnaht | Angedeutete Blende | Schultereinsatz | Henbury-Etikett zum Abtrennen



B&C COLLECTION



BCPU413 | PU413 **Polo Safran Sport**

100% Baumwolle
S, M, L, XL, XXL
180 g/m² B&C

NAVY/WHITE | RED/WHITE | WHITE/ROYAL BLUE

100% einlaufvorbehandelte, gekämmte, ringgesponnene Baumwolle | Kontrast-Streifen an Ärmelbündchen und Kragen | Kontrastfarbene Knopfleiste | Kontrastfarbenes Nackenband | Kragen und Bündchen in 1x1 Ripp-Strick | Verstärkte 3-Knopfleiste mit fixierbarem Einlagenstoff | Seitennähte | B&C Collection ist Mitglied der Fair Wear Foundation



HENBURY





Coolplus®

Label

W482 | H482 **Men´s Coolplus® Short Sleeved Tipped Polo Shirt**

100% Polyester
XS, S, M, L, XL, XXL, 3XL
180 g/m² Henbury

BLACK/RED | BLACK/WHITE | NAVY/WHITE | ROYAL/WHITE

Mikro-Piqué mit Kontrast-Streifen an Kragen und Ärmelbündchen | Seitenschlitze für bessere Beweglichkeit | Feuchtigkeitsableitendes Garn für bessere Performance | Hervorragende Farbbeständigkeit | Bügelleicht | Pflegeleicht | Coolplus® | 3-Knopfleiste mit gleichfarbigen Knöpfen | Waschbar bis 60 °C



REGATTA PROFESSIONAL





>3XL

RG1740 | TRS174 **Contrast Coolweave Polo**

100% Polyester
XS, S, M, L, XL, XXL, 3XL, 4XL
130 g/m² Regatta Professional

BLACK/CLASSIC RED | BLACK/SEAL GREY (SOLID) | CLASSIC RED/BLACK | NAVY/NEW ROYAL | NEW ROYAL/NAVY | SEAL GREY (SOLID)/BLACK

100% schnell trocknendes Polyester Piqué-Gewebe | Leistungsstarke Feuchtigkeitsableitung | Knopfleiste mit drei Knöpfen | Gerippte Kragen- und Ärmelbündchen | Seitenschlitze



KUSTOM KIT





K409 | KK409 **Classic Fit Tipped Collar Polo**

65% Polyester / 35% Baumwolle
S, M, L, XL, XXL, 3XL
185 g/m² Kustom Kit

BLACK/ORANGE | BLACK/RED | BLACK/WHITE | BLACK/YELLOW | GRAPHITE (SOLID)/WHITE | LIGHT BLUE/NAVY | NAVY/LIGHT BLUE | NAVY/WHITE | NAVY/YELLOW | ROYAL/WHITE | WHITE/NAVY

Piqué | Ersatzknopf | Nackenband | Abgeschrägte Knopfleiste | Ärmel mit Aufschlag | Halbmondnaht auf der Rückseite | Seitenschlitze



JAMES & NICHOLSON



JN706 | JN706 **Men´s Heather Polo**

65% Polyester / 35% Baumwolle
S, M, L, XL, XXL, 3XL
170 g/m² James&Nicholson

BLACK MELANGE/BLACK | BLUE MELANGE/NAVY
GREEN MELANGE/DARK GREEN | GREY HEATHER/NAVY
ORANGE MELANGE/DARK ORANGE | TURQUOISE MELANGE/TURQUOISE
WINE MELANGE/WINE

Melange-Polo mit modischen Details | Feine Single-Jersey-Qualität | Lässige Schnittform | Gestrickter Polokragen und Armbündchen mit Kontraststreifen | Drei Knöpfe



JN705 | JN705 **Ladies´ Heather Polo**

65% Polyester / 35% Baumwolle
S, M, L, XL, XXL
170 g/m² James&Nicholson

BLACK MELANGE/BLACK | BLUE MELANGE/NAVY
GREEN MELANGE/DARK GREEN | GREY HEATHER/NAVY
ORANGE MELANGE/DARK ORANGE | TURQUOISE MELANGE/TURQUOISE
WINE MELANGE/WINE

Melange-Polo mit modischen Details | Feine Single-Jersey-Qualität | Lässige Schnittform | Gestrickter Polokragen und Armbündchen mit Kontraststreifen | Leicht tailliert | Fünf Knöpfe



SOL'S the fair spirit

L02082 | 02082 **Women´s Heather Polo Shirt Paname**

60% Baumwolle / 40% Polyester
S, M, L, XL, XXL
180 g/m² SOL´S

HEATHER BLACK | HEATHER LIGHT JEANS

Kurze Ärmel | Knopfleiste mit drei Knöpfen | Geschnitten und genäht | Passgenauer Schnitt | Gerippte Kragen und Bündchen mit kontrastfarbenen Streifen | Kein Label





L02081 | 02081 **Men´s Heather Polo Shirt Paname**

60% Baumwolle / 40% Polyester
S, M, L, XL, XXL, 3XL
180 g/m² SOL´S

HEATHER BLACK | HEATHER LIGHT JEANS

Kurze Ärmel | Knopfleiste mit drei Knöpfen | Geschnitten und genäht | Gerippte Kragen und Bündchen mit kontrastfarbenen Streifen | Kein Label



JAMES & NICHOLSON



JN986 | JN986 Men´s Polo

95% Baumwolle / 5% Elasthan

S, M, L, XL, XXL, 3XL

190 g/m² James&Nicholson

BLACK/WHITE	FERN GREEN/WHITE
NAVY/WHITE	PINK/WHITE
SUN YELLOW/WHITE	TOMATO/WHITE
TURQUOISE/WHITE	WHITE/NAVY

Polo in elastischer Piqué-Qualität | Gekämmte, ringgesponnene Baumwolle | Gestrickter Polokragen und Armbündchen mit Kontraststreifen | Seitenschlitze kontrastfarbig abgesetzt | 3 Knöpfe



JN985 | JN985 Ladies´ Polo

95% Baumwolle / 5% Elasthan

S, M, L, XL, XXL

190 g/m² James&Nicholson

BLACK/WHITE	FERN GREEN/WHITE
NAVY/WHITE	PINK/WHITE
SUN YELLOW/WHITE	TOMATO/WHITE
TURQUOISE/WHITE	WHITE/NAVY

Polo in elastischer Piqué-Qualität | Gekämmte, ringgesponnene Baumwolle | Gestrickter Polokragen und Armbündchen mit Kontraststreifen | Seitenschlitze kontrastfarbig abgesetzt | 5 Knöpfe | Taillierter Schnitt



JAMES & NICHOLSON



JN716 | JN716 Men´s Traditional Polo

100% Baumwolle

S, M, L, XL, XXL, 3XL

195 g/m² James&Nicholson

LIME GREEN/LIME GREEN/WHITE	NAVY/RED/WHITE
RED/RED/WHITE	ROYAL/ROYAL/WHITE
WHITE/RED/WHITE	

Klassisches Polo im Trachtenlook | Feine Piqué-Qualität | Gekämmte, ringgesponnene Baumwolle | Karobesatz in Kragensteg, Knopfleiste innen und Seitenschlitzen | Trachtenknöpfe aus Horn-Imitat | Halbmond Ton in Ton | Konfektionierter Button-Down-Kragen | 3 Knöpfe



JN715 | JN715 Ladies´ Traditional Polo

100% Baumwolle

S, M, L, XL, XXL

195 g/m² James&Nicholson

LIME GREEN/LIME GREEN/WHITE	NAVY/RED/WHITE
RED/RED/WHITE	ROYAL/ROYAL/WHITE
WHITE/PURPLE/WHITE	WHITE/RED/WHITE

Klassisches Polo im Trachtenlook | Feine Piqué-Qualität | Gekämmte, ringgesponnene Baumwolle | Karobesatz in Kragensteg, Knopfleiste innen und Seitenschlitzen | Trachtenknöpfe aus Horn-Imitat | Halbmond Ton in Ton | Konfektionierter Kragen | 4 Knöpfe | Taillierter Schnitt



ELEVATE LIFE

EL38108 | 38108 **Men´s Amarago Polo**

100% Baumwolle (Heather Grey: 90% Baumwolle / 10% Viskose)

XS, S, M, L, XL, XXL, 3XL

200 g/m² Elevate Life

BLACK | HEATHER GREY | NAVY | RED | WHITE

Piqué Strick | Flachstrickkragen und flache Rippstrickbündchen an den Ärmeln | Kontrastfarbige Streifen an Kragen und Ärmeln | Knopfleiste mit zwei Knöpfen | Rückstich-Details | Satin-Nackenband | Seitenschlitze mit Satinband eingefasst | Halbmond | Schulternaht vorn mit Kettenstickerei | Gravierte Ton-in-Ton-Knöpfe | Hauptetikett aus Heiß-Siebtransferdruck

EL38109 | 38109 **Ladies´ Amarago Polo**

100% Baumwolle (Heather Grey: 90% Baumwolle / 10% Viskose)

XS, S, M, L, XL, XXL

200 g/m² Elevate Life

BLACK | HEATHER GREY | NAVY | RED | WHITE

Piqué Strick | Flachstrickkragen und flache Rippstrickbündchen an den Ärmeln | Kontrastfarbige Streifen an Kragen und Ärmeln | Knopfleiste mit drei Knöpfen | Rückstich-Details | Satin-Nackenband | Seitenschlitze mit Satinband eingefasst | Halbmond | Schulternaht vorn mit Kettenstickerei | Gravierte Ton-in-Ton-Knöpfe | Hauptetikett aus Heiß-Siebtransferdruck



ELEVATE LIFE

EL38110 | 38110 **Men´s Morgan Polo**

100% Baumwolle (Heather Grey: 90% Baumwolle / 10% Viskose)

XS, S, M, L, XL, XXL, 3XL

200 g/m² Elevate Life

BLACK | HEATHER GREY | NAVY | RED | WHITE

Piqué Strick | Flachstrickkragen und flache Rippstrickbündchen an den Ärmeln | Farblich abgesetzte Innenseite der Knopfleiste und Rippbündchen | Knopfleiste mit zwei Knöpfen | Rückstich-Details | Satin-Nackenband | Seitenschlitze mit Satinband eingefasst | Halbmond | Schulternaht vorn mit Kettenstickerei | Gravierte Ton-in-Ton-Knöpfe | Hauptetikett aus Heiß-Siebtransferdruck

EL38111 | 38111 **Ladies´ Morgan Polo**

100% Baumwolle (Heather Grey: 90% Baumwolle / 10% Viskose)

XS, S, M, L, XL, XXL

200 g/m² Elevate Life

BLACK | HEATHER GREY | NAVY | RED | WHITE

Piqué Strick | Flachstrickkragen und flache Rippstrickbündchen an den Ärmeln | Farblich abgesetzte Innenseite der Knopfleiste und Rippbündchen | Knopfleiste mit drei Knöpfen | Rückstich-Details | Satin-Nackenband | Seitenschlitze mit Satinband eingefasst | Halbmond | Schulternaht vorn mit Kettenstickerei | Gravierte Ton-in-Ton-Knöpfe | Hauptetikett aus Heiß-Siebtransferdruck



L569 | 11369 **Polo Prince**

100% Baumwolle (Grey Melange/Orchid Pink: 85% Baumwolle / 15% Viskose)

XS, S, M, L, XL, XXL

190 g/m² SOL´S

BLACK/LIGHT GREY (SOLID) | BLACK/RED | FRENCH NAVY/WHITE
RED/FRENCH NAVY | SKY BLUE/FRENCH NAVY | WHITE/FRENCH NAVY

Gekämmte Ringspun-Baumwolle | Piqué | Knopfleiste mit zwei gleichfarbigen Knöpfen | Kragen und Ärmelabschlüsse in Kontrastfarbe | Seitenschlitze am Saum





RY0395 | PO0395 **Bowie Poloshirt**

100% Baumwolle

S, M, L, XL, XXL

200 g/m² Roly

BLACK MELANGE 243 | HEATHER DARK GREEN BROWN 153 | HEATHER NAVY BLUE 247 | HEATHER RED 245

100% Baumwoll-Piqué | Poloshirt meliert | Kurzarm | Kragen in 1x1 Ripp-Strick, Ärmelbündchen und 3-Knopfleiste in Kontrastfarbe | Saum mit verstärkten Seitenschlitze und mit Zierband in Kontrastfarbe | Verlängertes Rückenteil | Herausreißbares Label





L591 | 00577 **Men´s Polo Shirt Pasadena**

100% Baumwolle (Grey Melange/Orange: 85% Baumwolle / 15% Viskose)

S, M, L, XL, XXL, 3XL

200 g/m² SOL´S

BLACK/LIME | BLACK/WHITE | FOREST GREEN/WHITE
FRENCH NAVY/NEON ORANGE | FRENCH NAVY/WHITE | GREY MELANGE/NAVY
GREY MELANGE/ORANGE | LIME/WHITE | RED/WHITE
ROYAL BLUE/NEON CORAL | ROYAL BLUE/WHITE | WHITE/AQUA
WHITE/NAVY

100% Ringspinn-Baumwolle | Ärmelbündchen und Kragen aus 1x1 Ripp | Verstärkendes Nackenband | Kurze Ärmel | Kontrast-Streifen an Kragen und Ärmelbündchen | Knopfleiste mit drei Ton-in-Ton Knöpfen | Passgenauer Schnitt | Geschnitten und genäht | Seitenschlitze | Ersatzknopf an der Innennaht





L586 | 00578 **Women´s Polo Shirt Pasadena**

100% Baumwolle (Grey Melange/Orange: 85% Baumwolle / 15% Viskose)

S, M, L, XL, XXL

200 g/m² SOL´S

BLACK/LIME | BLACK/WHITE | FOREST GREEN/WHITE
FRENCH NAVY/NEON ORANGE | FRENCH NAVY/WHITE | GREY MELANGE/NAVY
GREY MELANGE/ORANGE | LIME/WHITE | RED/WHITE
ROYAL BLUE/NEON CORAL | ROYAL BLUE/WHITE | WHITE/AQUA
WHITE/NAVY

100% Ringspinn-Baumwolle | Ärmelbündchen und Kragen aus 1x1 Ripp | Verstärkendes Nackenband | Kurze Ärmel | Kontrast-Streifen an Kragen und Ärmelbündchen | Knopfleiste mit drei Ton-in-Ton Knöpfen | Passgenauer Schnitt | Geschnitten und genäht | Seitenschlitze | Ersatzknopf an der Innennaht



JAMES & NICHOLSON









JN964 | JN964 **Men´s Plain Polo**

100% Baumwolle
S, M, L, XL, XXL, 3XL
195 g/m² James&Nicholson

BLACK	BLACK/BLACK/WHITE	GRAPHITE (SOLID)/GRAPHITE (SOLID)/WHITE
LIGHT MELANGE/BLACK	LIME GREEN/LIME GREEN/WHITE	NAVY
NAVY/NAVY/WHITE	NAVY/RED/NAVY/WHITE	RED/RED/WHITE
ROYAL/ROYAL/WHITE	WHITE	WHITE/NAVY/WHITE

Button-Down-Polo mit modischem Einsatz | Feine, klassische Piqué-Qualität | Gekämmte, ringgesponnene Baumwolle | Konfektionierter Button-Down-Kragen | Besatz in Kragensteg, Knopfleiste innen und Seitenschlitzen | 3 Knöpfe in Kontrastfarbe | Halbmond Ton in Ton

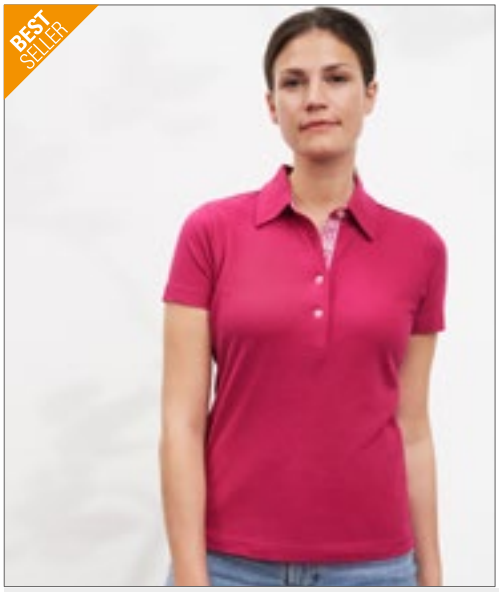

JAMES & NICHOLSON









JN969 | JN969 **Ladies´ Plain Polo**

100% Baumwolle
S, M, L, XL, XXL
195 g/m² James&Nicholson

BLACK	BLACK/BLACK/WHITE	GRAPHITE (SOLID)/GRAPHITE (SOLID)/WHITE
LIGHT MELANGE/BLACK	LIME GREEN/LIME GREEN/WHITE	NAVY
NAVY/NAVY/WHITE	NAVY/RED/NAVY/WHITE	RED/RED/WHITE
ROYAL/ROYAL/WHITE	WHITE	WHITE/NAVY/WHITE

Polo mit modischem Einsatz | Feine, klassische Piqué-Qualität | Gekämmte, ringgesponnene Baumwolle | Konfektionierter Kragen | Besatz in Kragensteg, Knopfleiste innen und Seitenschlitzen | 4 Knöpfe in Kontrastfarbe | Halbmond Ton in Ton



Just Polos
AWDis









JP003 | JP003 **Stretch Tipped Polo**

97% Baumwolle / 3% Elasthan
S, M, L, XL, XXL
200 g/m² Just Polos

BLACK/RED	BLACK/WHITE	BLACK/YELLOW
CHARCOAL/WHITE	NAVY/WHITE	RED/WHITE
ROYAL BLUE/WHITE	WHITE/NAVY	

Kragen und Ärmelbündchen in Kontrastfarbe abgesetzt | 2-Knopf-Manschette mit farblich passend eingefärbten Knöpfen und Ersatzknopf | Größenetikett nur für einfaches Rebranding | Ärmel mit Aufschlag | Flacher Kragen und Bündchen einfach gerippt | Moderner, stylischer Schnitt | Nackenband | Doppelnähte an Ärmeln und unterem Saum | Kurze Ärmel | Ideale Druck- und Stickoberfläche | Worldwide Responsible Accredited Production (WRAP)-zertifizierte Produktion



Tee Jays









TJ1407 | 1407 **Men´s Luxury Stripe Stretch Polo**

95% Baumwolle / 5% Elasthan
S, M, L, XL, XXL, 3XL
215 g/m² Tee Jays

BLACK/WHITE	DARK GREY (SOLID)/WHITE	NAVY/WHITE
WHITE/NAVY		

Bio-Baumwolle | Flacher Strickkragen mit Elasthan | Mini-Piqué | Doppelt einlaufvorbehandelt | Necktape | Sauber gearbeitete Leiste | Knöpfe mit „Tee Jays“-Branding



SOL'S the fair spirit

L587 | 00574 **Men´s Polo Shirt Portland**

100% Baumwolle
S, M, L, XL, XXL, 3XL
200 g/m² SOL´S

BLACK/GREY (SOLID) | BUD GREEN/GREY (SOLID)
BURNT ORANGE/GREY (SOLID) | FRENCH NAVY/GREY (SOLID)
RED/GREY (SOLID) | ULTRAMARINE/GREY (SOLID)
WHITE/GREY (SOLID)

100% Ringspinn-Baumwolle | Passgenauer Schnitt | Ärmelbündchen und Kragen aus 1x1 Ripp | Verstärkendes, kontrastfarbenes Nackenband | Kurze Ärmel | Knopfleiste mit zwei Knöpfen in Perl-Optik | Kontrastfarbenes Twill-Band am Kragen, unter Knopfleiste und an Seitenschlitzen | Geschnitten und genäht | Ersatzknopf an der Innennaht

L588 | 00575 **Women´s Polo Shirt Portland**

100% Baumwolle
XS, S, M, L, XL, XXL
200 g/m² SOL´S

BLACK/GREY (SOLID) | BUD GREEN/GREY (SOLID)
BURNT ORANGE/GREY (SOLID) | FRENCH NAVY/GREY (SOLID)
RED/GREY (SOLID) | ULTRAMARINE/GREY (SOLID)
WHITE/GREY (SOLID)

100% Ringspinn-Baumwolle | Passgenauer Schnitt | Ärmelbündchen und Kragen aus 1x1 Ripp | Verstärkendes, kontrastfarbenes Nackenband | Kurze Ärmel | Knopfleiste mit vier Knöpfen in Perl-Optik | Kontrastfarbenes Twill-Band am Kragen, unter Knopfleiste und an Seitenschlitzen | Geschnitten und genäht | Ersatzknopf an der Innennaht



SOL'S the fair spirit

L01407 | 01407 **Women´s Polo Shirt Patriot**

100% Baumwolle
S, M, L, XL, XXL
200 g/m² SOL´S

FRENCH NAVY/RED/WHITE/RED | ROYAL BLUE/ROYAL BLUE/WHITE/RED
WHITE/BLACK/WHITE/BLACK | WHITE/RED/WHITE/KELLY GREEN

Kurze Ärmel | Figurbetonter Schnitt | Kontraststreifen und dem Kragen | Knopfleiste mit drei Knöpfen (Perlmutt-Imitat) | 2-farbiges Band an Kragen, Knopfleiste, Seitenschlitzen und Ärmelaufnähern | Geschnitten und genäht | Ersatzknopf an der Innennaht

L589 | 00576 **Men´s Polo Shirt Patriot**

100% Baumwolle
S, M, L, XL, XXL, 3XL
200 g/m² SOL´S

DARK GREY (SOLID)/ORANGE/WHITE/ORANGE | FRENCH NAVY/RED/WHITE/RED
ROYAL BLUE/ROYAL BLUE/WHITE/RED | WHITE/BLACK/WHITE/BLACK
WHITE/RED/WHITE/KELLY GREEN

100% Ringspinn-Baumwolle | Ärmelbündchen und Kragen aus 1x1 Ripp | Verstärkendes Nackenband | Kurze Ärmel | Verstärkte Knopfleiste mit zwei perlmuttfarbenen Knöpfen | Halsausschnitt, Knopfleiste, Ärmelbündchen und Seitenschlitze mit 2-farbigem Streifenmuster | 2-farbig gestreifter Strick unter dem Kragen | Geschnitten und genäht | Passgenauer Schnitt | Ersatzknopf an der Innennaht



SOL'S the fair spirit

L02949 | 02949 **Men´s Prestige Polo**

100% Baumwolle
S, M, L, XL, XXL, 3XL
200 g/m² SOL´S

FRENCH NAVY | ROYAL BLUE | WHITE

Piqué 200, 100% gekämmte Ringspun-Baumwolle | 1x1 Ripp-Strick-Kragen und Bündchen | Gewebtes Nackenband | Kurze Ärmel | 2-Knopfleiste | Geschnitten und genäht | Kragen, Ärmelbündchen, Seitenschlitz und Innenkragen in Kontrastfarben gestreift | Kein Label

L02950 | 02950 **Women´s Prestige Polo**

100% Baumwolle
S, M, L, XL, XXL
200 g/m² SOL´S

FRENCH NAVY | ROYAL BLUE | WHITE

Piqué 200, 100% Baumwolle | Kragen und Ärmelbündchen aus gestreiften Rippstrick 1x1 | Gewebtes Nackenband | Kurze Ärmel | Knopfleiste mit drei Knöpfen | Geschnitten und genäht | Kragen, Ärmelbündchen, Seitenschlitz und Innenkragen in Kontrastfarben gestreift | Kein Label







L585 | 11365 **Contrast-Polo Practice**

100% Baumwolle
S, M, L, XL, XXL
270 g/m² SOL´S

BLACK/WHITE | GOLF GREEN/WHITE | NAVY/WHITE | RED/WHITE | WHITE/NAVY

Gekämmte Ringspun-Baumwolle | Kontrastierender, gestreifter Kragen und Ärmelabschluss | Knopfleiste mit drei farblich abgestimmten Knöpfen | Gerader Bund mit kontrastierenden Seitenschlitzen | Verstärkendes Nackenband | Ripp-Kragen und -Ärmelabschlüsse | Piqué, Seitennähte







L530 | 11366 **Women´s Polo Practice**

100% Baumwolle
S, M, L, XL, XXL
270 g/m² SOL´S

GOLF GREEN/WHITE | NAVY/WHITE | RED/WHITE | WHITE/NAVY

Gekämmte Ringspun-Baumwolle | Ripp-Kragen und Ärmelabschlüsse, Seitenschlitze | Verstärkendes Nackenband | Kontrastierender, gestreifter Kragen und Ärmelabschluss | Vier farblich abgestimmten Knöpfe | Gerader Bund mit kontrastierenden Twill-Seitenschlitzen







P191 | M191 **The Tipped Polo**

100% Baumwolle (Heather Grey Melange: 85% Baumwolle / 15% Viskose)
S, M, L, XL, XXL
210 g/m² Mantis

HEATHER GREY MELANGE/WHITE | LIGHT DENIM/NAVY | NAVY/WHITE | SOFT PINK/NAVY | WHITE/NAVY

Zertifizierung als Bio-Baumwolle in Arbeit | Kragen und Ärmelbündchen mit Kontrast-Streifen | Schmale Knopfleiste mit zwei Knöpfen aus Kokosnuss | Seitenschlitze | Länger geschnittener Rücken | Weiches Mikro-Piqué-Material | Ripp-Bündchen und -Kragen | Abreißetikett

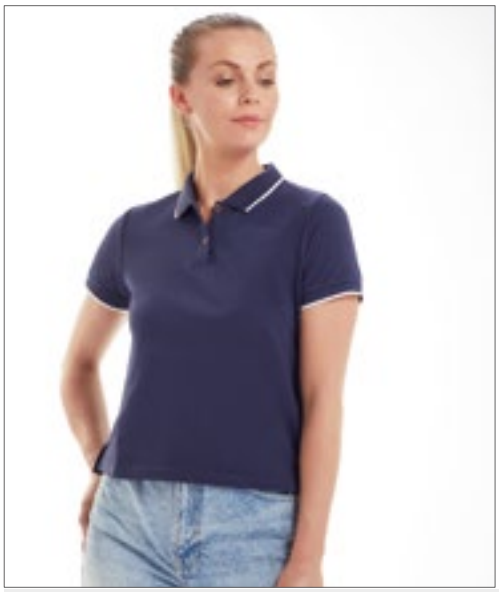





P192 | M192 **Women´s The Tipped Polo**

100% Baumwolle (Heather Grey Melange: 85% Baumwolle / 15% Viskose)
S, M, L, XL
210 g/m² Mantis

HEATHER GREY MELANGE/WHITE | LIGHT DENIM/NAVY | NAVY/WHITE | SOFT PINK/NAVY | WHITE/NAVY

Zertifizierung als Bio-Baumwolle in Arbeit | Kragen und Ärmelbündchen mit Kontrast-Streifen | Schmale Knopfleiste mit zwei Knöpfen aus Kokosnuss | Kürzer und weiter geschnitten | Seitenschlitze | Länger geschnittener Rücken | Weiches Mikro-Piqué-Material | Gerippte Ärmelabschlüsse | Abreißetikett



KUSTOM KIT



K606 | KK606 **Classic Fit St. Mellion Polo**

100% Baumwolle
XS, S, M, L, XL, XXL
210 g/m² Kustom Kit

BLACK/BRIGHT RED | BLACK/LIME | BLACK/WHITE
BLACK/YELLOW | NAVY/LIGHT BLUE | NAVY/SUN YELLOW
NAVY/WHITE | WHITE/BRIGHT RED | WHITE/NAVY

Ersatzknopf | Nackenband | Seitenschlitze | Ärmel mit Aufschlag | Abgeschrägte Knopfleiste | Halbmondnaht auf der Rückseite | Gekämmtes Baumwoll-Piqué | Worldwide Responsible Accredited Production (WRAP)-zertifizierte Produktion

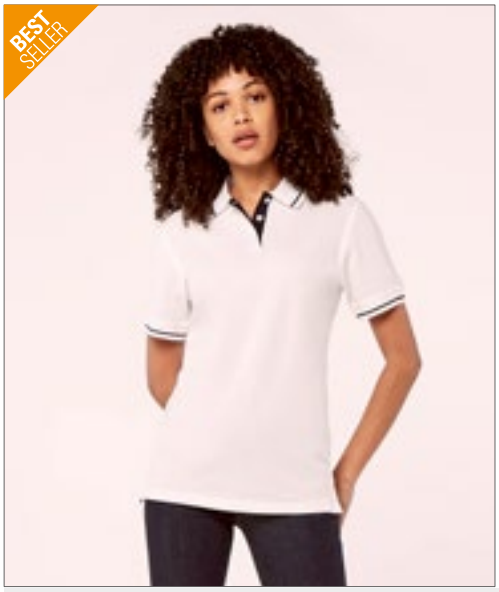

KUSTOM KIT



K706 | KK706 **Women´s Classic Fit St. Mellion Polo**

100% Baumwolle
34 (XS/8), 36 (S/10), 38 (M/12), 40 (L/14), 42 (XL/16), 44 (XXL/18), 46 (3XL/20)
210 g/m² Kustom Kit

NAVY/LIGHT BLUE | NAVY/SUN YELLOW | NAVY/WHITE
WHITE/NAVY | WHITE/RED

Gekämmte Baumwolle | Ersatzknopf | Nackenband | Abgeschrägte Knopfleiste | Ärmel mit Aufschlag | Seitenschlitze | Halbmondnaht auf der Rückseite | Worldwide Responsible Accredited Production (WRAP)-zertifizierte Produktion



KUSTOM KIT



K615 | KK615 **Classic Fit Oak Hill Polo**

100% Baumwolle
S, M, L, XL, XXL
210 g/m² Kustom Kit

BLACK/BRIGHT RED | BLACK/ORANGE
BLACK/WHITE | CHARCOAL/LIME
CHARCOAL/ORANGE | NAVY/WHITE

Ersatzknopf | Nackenband | Offene Ärmelabschlüsse | Abgeschrägte Knopfleiste | Seitenschlitze | Gekämmtes Baumwoll-Piqué | Worldwide Responsible Accredited Production (WRAP)-zertifizierte Produktion



KUSTOM KIT

K617 | KK617 **Classic Fit Scottsdale Polo**

100% Baumwolle
S, M, L, XL, XXL
210 g/m² Kustom Kit

BLACK/ORANGE | BLACK/RED
WHITE/RED

Ersatzknopf | Nackenband | Offene Ärmelabschlüsse | Seitenschlitze | Abgeschrägte Knopfleiste | Gekämmtes Baumwoll-Piqué | Worldwide Responsible Accredited Production (WRAP)-zertifizierte Produktion



HENBURY



W150 | H150 **Double Tipped Piqué Polo Shirt**

100% Baumwolle
S, M, L, XL, XXL
225 g/m² Henbury

BLACK/WHITE | NAVY/RED
NAVY/WHITE

Stehkragen für Formbeständigkeit | Kragen und Ärmelbündchen mit Kontrast-Streifen | Klassische 3-Knopfleiste mit Hornknöpfen | Seitenschlitze für bessere Beweglichkeit | Piqué | Worldwide Responsible Accredited Production (WRAP)-zertifizierte Produktion

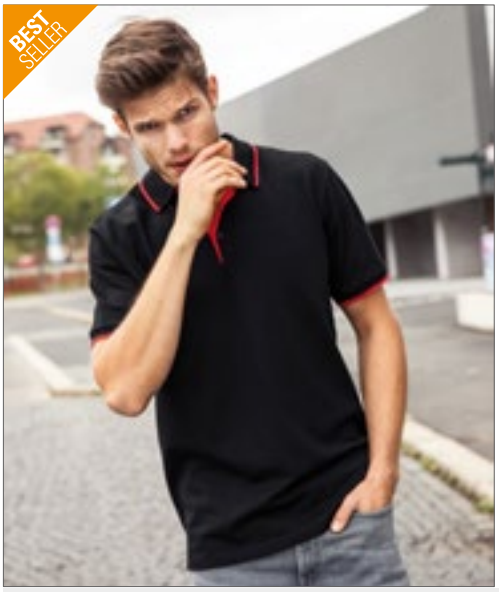





JN728 | JN728 Men´s Polo Stripe

100% Baumwolle
S, M, L, XL, XXL, 3XL
240 g/m² James&Nicholson

BLACK/ORANGE	BLACK/RED	BLACK/SILVER (SOLID)
FROG/WHITE	GRAPHITE (SOLID)/AQUA	NAVY/WHITE
RED/WHITE	ROYAL/WHITE	WHITE/NAVY
WHITE/RED		

Klassisches Polo mit Kontraststreifen | Hochwertige Piqué-Qualität | Gekämmte, ringgesponnene Baumwolle | Gestrickter Polokragen und Armbündchen mit Kontraststreifen | Knopfleiste innen in Kontrastfarbe | Knöpfe Ton in Ton | Seitenschlitze | 3 Knöpfe

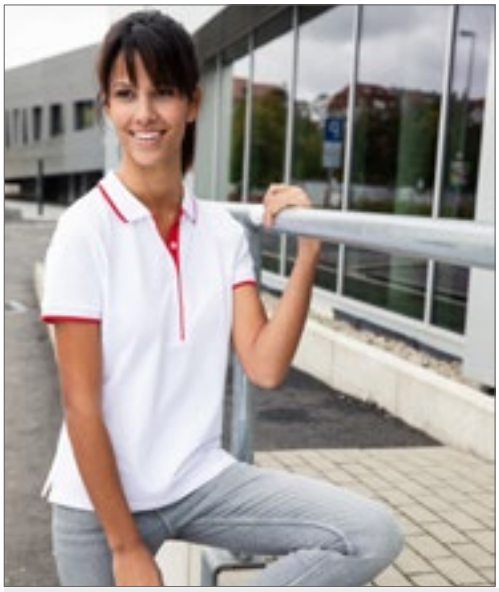





JN727 | JN727 Ladies´ Polo Stripe

100% Baumwolle
XS, S, M, L, XL, XXL
240 g/m² James&Nicholson

BLACK/ORANGE	BLACK/RED	BLACK/SILVER (SOLID)
FROG/WHITE	GRAPHITE (SOLID)/AQUA	NAVY/WHITE
RED/WHITE	ROYAL/WHITE	WHITE/NAVY
WHITE/RED		

Klassisches Polo mit Kontraststreifen | Hochwertige Piqué-Qualität | Gekämmte, ringgesponnene Baumwolle | Gestrickter Polokragen und Armbündchen mit Kontraststreifen | Knopfleiste innen in Kontrastfarbe | Knöpfe Ton in Ton | Seitenschlitze | Taillierter Schnitt | 4 Knöpfe





JN726 | JN726 Men´s Polo Single Stripe

100% Baumwolle
S, M, L, XL, XXL, 3XL
240 g/m² James&Nicholson

BLACK/RED	BLACK/WHITE
GRAPHITE (SOLID)/WHITE	GREY HEATHER/RED
LIME GREEN/WHITE	NAVY/RED
RED/NAVY	ROYAL/WHITE
TURQUOISE/WHITE	WHITE/BLACK

Klassisches Polo mit Kontrastelementen | Hochwertige Piqué-Qualität | Gekämmte, ringgesponnene Baumwolle | Gestrickter Polokragen und Armbündchen | Kontraststreifen am Kragen | Kragensteg und Knopfleiste innen in Kontrastfarbe | Knöpfe Ton in Ton | Seitenschlitze | 3 Knöpfe



JN725 | JN725 Ladies´ Polo Single Stripe

100% Baumwolle
XS, S, M, L, XL, XXL
240 g/m² James&Nicholson

BLACK/RED	BLACK/WHITE
GRAPHITE (SOLID)/WHITE	GREY HEATHER/RED
LIME GREEN/WHITE	NAVY/RED
RED/NAVY	ROYAL/WHITE
TURQUOISE/WHITE	WHITE/BLACK

Polo mit Kontrastelementen | Hochwertige Piqué-Qualität | Gekämmte, ringgesponnene Baumwolle | Gestrickter Polokragen und Armbündchen | Kragensteg und Knopfleiste innen in Kontrastfarb | Seitenschlitze | Taillierter Schnitt

04 SWEAT-SHIRTS



RY1068/RY1067 282

215 BASIC

235 FASHION

246 CROPPED

248 HALF-ZIP

251 HOODED

281 HOODED FASHION



FRUIT OF THE LOOM





F310 | 62-138-0 **Lightweight Raglan Sweat**

80% Baumwolle / 20% Polyester
S, M, L, XL, XXL
240 g/m² Fruit of the Loom

AZURE BLUE	BLACK	BOTTLE GREEN	BURGUNDY
DEEP NAVY	HEATHER GREY	KELLY GREEN	LIGHT GRAPHITE (SOLID)
ORANGE	RED	ROYAL BLUE	WHITE

Lightweight Sweat-Material, unbrushed | Raglan-Ärmel | Hals- und Armausschnitt, sowie Bündchen aus Baumwolle/Lycra® Ripp



FRUIT OF THE LOOM





F315 | 62-146-0 **Ladies´ Lightweight Raglan Sweat**

80% Baumwolle / 20% Polyester
XS, S, M, L, XL, XXL
240 g/m² Fruit of the Loom

AZURE BLUE	BLACK	BOTTLE GREEN	BURGUNDY
DEEP NAVY	FUCHSIA	HEATHER GREY	KELLY GREEN
LIGHT GRAPHITE (SOLID)	ORANGE	RED	ROYAL BLUE
WHITE			

Lightweight Sweat-Material, unbrushed | Raglan-Ärmel | Hals- und Armausschnitt, sowie Bündchen aus Baumwolle/Lycra® Ripp | Femininer Schnitt durch taillierte Seitennähte



FRUIT OF THE LOOM







NEW COLOUR | 594 | >3XL

F304 | 62-216-0 **Classic Raglan Sweat**

80% Baumwolle / 20% Polyester (Dark Heather Grey: 60% Baumwolle / 40% Polyester)
S, M, L, XL, XXL, 3XL, 4XL
280 g/m² (White, Heather Grey: 260 g/m²) Fruit of the Loom

S, M, L, XL, XXL, 3XL, 4XL

BLACK	DEEP NAVY	HEATHER GREY
NAVY		

S, M, L, XL, XXL

BOTTLE GREEN	BURGUNDY	CLASSIC OLIVE
DARK HEATHER GREY	HEATHER GREEN	HEATHER NAVY
HEATHER RED	KELLY GREEN	LIGHT GRAPHITE (SOLID)
LIGHT PINK	MINERAL BLUE	PURPLE
RED	ROYAL BLUE	

S, M, L, XL, XXL, 3XL

WHITE

Single-Jersey Nackenband | Bündchen aus Baumwolle/Lycra® Ripp

SWEATSHIRTS (BASIC)











F330 | 62-156-0 **Lightweight Set-In Sweat**

80% Baumwolle / 20% Polyester

S, M, L, XL, XXL

240 g/m² Fruit of the Loom

BLACK | BOTTLE GREEN | BURGUNDY | DEEP NAVY
HEATHER GREY | LIGHT GRAPHITE (SOLID) | ORANGE | RED
ROYAL BLUE | WHITE

Lightweight Sweat, unbrushed | Hals-, Armausschnitt und Bündchen aus Baumwolle/Lycra® Ripp







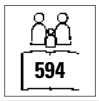



F324N | 62-154-0 **Premium Set-In-Sweat**

70% Baumwolle / 30% Polyester

S, M, L, XL, XXL, 3XL

280 g/m² (Heather Grey: 260 g/m²) Fruit of the Loom

S, M, L, XL, XXL, 3XL

BLACK | CHARCOAL (SOLID) | DEEP NAVY | HEATHER GREY

S, M, L, XL, XXL

BURGUNDY | CLASSIC OLIVE | RED | ROYAL BLUE

Single-Jersey Nackenband | Ripp-Bündchen aus Baumwolle / Elasthan









F324 | 62-202-0 **Classic Set-in Sweat**

80% Baumwolle / 20% Polyester (Dark Heather Grey: 60% Baumwolle / 40% Polyester)

S, M, L, XL, XXL, 3XL, 4XL, 5XL

280 g/m² (White, Heather Grey: 260 g/m²) Fruit of the Loom

S, M, L, XL, XXL, 3XL, 4XL, 5XL

BLACK | DEEP NAVY | HEATHER GREY | NAVY

S, M, L, XL, XXL, 3XL

BOTTLE GREEN | BURGUNDY | RED | ROYAL BLUE | SUNFLOWER

S, M, L, XL, XXL

CLASSIC OLIVE | DARK HEATHER GREY | HEATHER GREEN | HEATHER NAVY | HEATHER RED | LIGHT GRAPHITE (SOLID) | MINERAL BLUE | NATURAL | POWDER ROSE | SKY BLUE

S, M, L, XL, XXL, 3XL, 4XL

WHITE

Single-Jersey Nackenband | Bündchen aus Baumwolle/Lycra® Ripp











BY150 | BY150 **Organic Long Sleeve With Cuffrib**

100% Baumwolle
S, M, L, XL, XXL, 3XL, 4XL, 5XL
180 g/m² Build Your Brand

BLACK | WHITE

Bio-Baumwolle | Breite Ripp-Strick-Bündchen an den Ärmeln | Rundhalsausschnitt | Single-Jersey













BY119 | BY119 **Premium Crewneck Sweatshirt**

80% Baumwolle / 20% Polyester
S, M, L, XL, XXL
280 g/m² Build Your Brand

BLACK | HEATHER GREY | WHITE

Klassisch geschnittener Crewneck | Hoher Baumwollanteil | Breite Ripp-Bündchen am Saum und an den Ärmeln

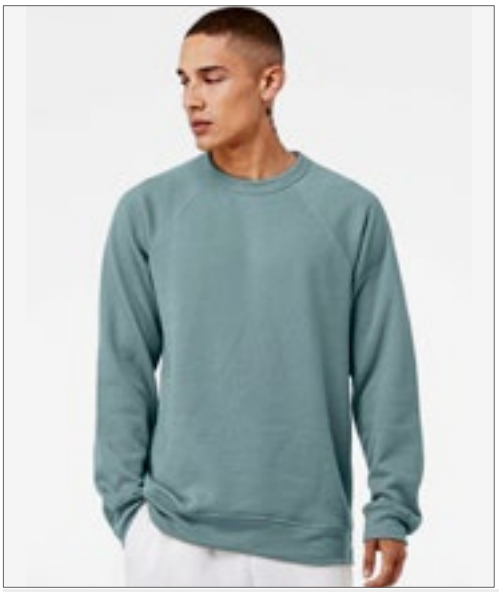









CV3901 | 3901 **Unisex Sponge Fleece Crew Neck Sweatshirt**

52% Baumwolle / 48% Polyester (Triblend Farben: 50% Baumwolle / 37,5% Polyester / 12,5% Viskose), (Heather Farben: 60% Baumwolle / 40% Polyester)
XS, S, M, L, XL, XXL
280 g/m² Canvas

CARDINAL TRIBLEND (HEATHER) | DARK GREY HEATHER | DEEP HEATHER | GREY TRIBLEND (HEATHER)
HEATHER FOREST | MAROON | MAUVE (SOLID) | NAVY TRIBLEND (HEATHER)

Ärmelbündchen und Bund aus 1x1 Ripp-Material | Vorgewaschenes Triblend Sponge Fleece | Legerer Unisex-Schnitt | Gekämmte, ringgesponnene Airlume-Baumwolle | Mit Seitennaht | Raglan-Ärmel











L327 | 01178 **Unisex Sweatshirt Supreme**

80% Baumwolle / 20% Polyester
XS, S, M, L, XL, XXL, 3XL
280 g/m² SOL´S

ASH (HEATHER) | BLACK | GREY MELANGE | NAVY
ORANGE | RED | ROYAL BLUE | WHITE

Ringgesponnene Baumwolle | Nackenband | Ripp-Strick-Bündchen, -Ausschnitt und -Saum mit Elasthan | Geschnitten und genäht



SOL'S
the fair spirit



NEW COLOUR

OEKO-TEX® STANDARD 100

L326 | 01168 Men´s Spider Round-Neck Sweatshirt

50% Baumwolle / 50% Polyester
S, M, L, XL, XXL, 3XL
260 g/m² SOL´S

ASH (HEATHER) | BLACK | BOTTLE GREEN | CHARCOAL MELANGE
FRENCH NAVY | GREY MELANGE | ORANGE | OXBLOOD
RED | ROYAL BLUE | WHITE

Ringgesponnene Baumwolle | Röhrenförmiger Schnitt | Ripp-Strick-Bündchen, -Ausschnitt und -Saum mit Elasthan



Just Hoods
AWDis



Label

JH030F | JH030F Women´s AWDis Sweat

80% Baumwolle / 20% Polyester (Heather Grey: 75% Baumwolle / 25% Polyester)
XS, S, M, L, XL, XXL
280 g/m² Just Hoods

ARCTIC WHITE | DEEP BLACK | DUSTY GREEN | DUSTY PINK
HEATHER GREY | NEW FRENCH NAVY

Ringgesponnene Baumwolle | Classic fit | Rundhalsausschnitt | Doppelnähte | Gebürstetes Innenvlies | Gerippte Ärmelabschlüsse und Saum | Weiches Baumwollgewebe | Abreißetikett

JH030 | JH030 AWDis Sweat

80% Baumwolle / 20% Polyester (Charcoal (Heather): 52% Baumwolle / 48% Polyester), (Heather Grey: 75% Baumwolle / 25% Polyester), (Black Smoke: 70% Baumwolle / 30% Polyester)
XS, S, M, L, XL, XXL, 3XL, 4XL, 5XL
280 g/m² Just Hoods

XS, S, M, L, XL, XXL, 3XL, 4XL, 5XL

ARCTIC WHITE | BABY PINK | BURGUNDY
CHARCOAL (HEATHER) | DEEP BLACK | FIRE RED
HEATHER GREY | JET BLACK | NEW FRENCH NAVY
ROYAL BLUE

XS, S, M, L, XL, XXL

AIRFORCE BLUE | ASH (HEATHER) | BLACK SMOKE
BOTTLE GREEN | BURNT ORANGE | CANDYFLOSS PINK
CARAMEL LATTE | CHOCOLATE FUDGE BROWNIE | CRANBERRY
DESERT SAND | DIGITAL LAVENDER | DUSTY GREEN
DUSTY LILAC | DUSTY PINK | DUSTY ROSE
EARTHY GREEN | FESTIVAL FUCHSIA | FOREST GREEN
GINGER BISCUIT | GOLD | GRAPHITE HEATHER
HAWAIIAN BLUE | HOT CHOCOLATE | JADE
KELLY GREEN | LAGOON BLUE | LAVENDER
LIME GREEN | MOONDUST GREY (SOLID) | MUSTARD
NATURAL STONE | NUDE | OLIVE GREEN
ORANGE CRUSH | OXFORD NAVY | PEPPERMINT
PISTACHIO GREEN | PLUM | PUMPKIN PIE
RED HOT CHILLI | SKY BLUE | STEEL GREY (SOLID)
STORM GREY (SOLID) | SUN YELLOW | TURQUOISE SURF
VANILLA MILKSHAKE

XS, S, M, L, XL, XXL, 3XL

HOT PINK | PURPLE | SAPPHIRE BLUE

Sweater mit Rundhalsausschnitt | Eingesetzte Ärmel | Nackenband | Gebürstetes Innenvlies | Einfaches Abreißetikett | Doppelnaht-Details | Kragen, Ärmelbündchen und Saum gerippt | Weiches Baumwollgewebe sorgt für eine ideale Druckoberfläche | Worldwide Responsible Accredited Production (WRAP)-zertifizierte Produktion

Just Hoods
AWDis



Label

>3XL

595

NEW COLOUR









L311 | 13250 **Unisex Sweatshirt New Supreme**

50% Baumwolle / 50% Polyester

XS, S, M, L, XL, XXL, 3XL, 4XL

280 g/m²

SOL´S

XS, S, M, L, XL, XXL, 3XL, 4XL

BLACK | GREY MELANGE | NAVY | RED | ROYAL BLUE | WHITE

XS, S, M, L, XL, XXL, 3XL

ASH (HEATHER) | BOTTLE GREEN | BURGUNDY | DEEP CHARCOAL GREY (SOLID) | FLANNEL GREY (SOLID) | GOLD | KELLY GREEN | ORANGE

Ringgesponnene Baumwolle | Verstärkendes Nackenband, Elasthan-Ripp-Bündchen, -Kragen und -Saum | Angeraute Fleece-Innenseite | Geschnitten und genäht

BELLA+CANVAS

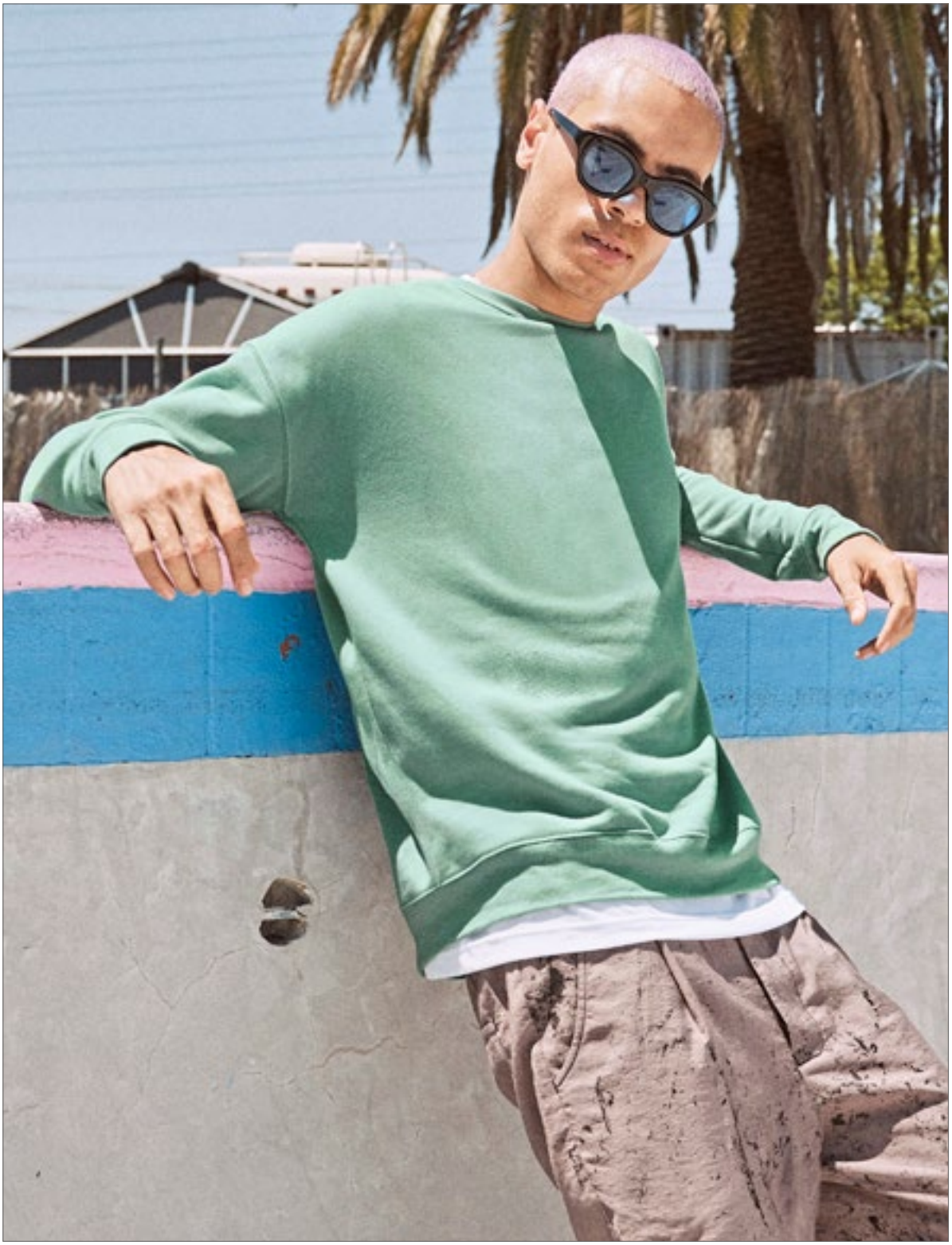









CV3945 | 3945 **Unisex Sponge Fleece Drop Shoulder Sweatshirt**

52% Baumwolle / 48% Polyester (DTG Farben: 70% Baumwolle / 30% Polyester)

XS, S, M, L, XL, XXL

220 g/m²

Canvas

ASPHALT (SOLID)	ATHLETIC HEATHER	ATLANTIC	BLACK	BRICK	DARK GREY	DARK GREY HEATHER	DEEP HEATHER	DTG BLACK
DTG DARK GREY	DTG WHITE	DUSTY BLUE	HEATHER MUSTARD	HEATHER NAVY	HEATHER SAND DUNE	KELLY	MAROON	MAUVE (SOLID)
MILITARY GREEN	NAVY	ORANGE	PEACH	PINK	POPPY	RED	STORM	STROBE
TAN	TRUE ROYAL	WHITE						

Gekämmte Ringspun-Airlume-Baumwolle | Mit Seitennaht | Für den Einzelhandel geeignet | Unisex-Größe | 1x1 gerippte Ärmelabschlüsse und Bund | Überschnittene Schultern | TearAway Label | Vorgeschrumpft









S5620 | ST5620 **Sweatshirt Select**

80% Baumwolle / 20% Polyester (Grey Heather: 70% Baumwolle / 30% Polyester)

S, M, L, XL, XXL

280 g/m² Stedman®

BLACK OPAL | BLUE MIDNIGHT | CRIMSON RED | GREY HEATHER
HAWAII BLUE | KIWI GREEN | SLATE GREY (SOLID)

Seitenblenden | Breites, modernes Ripp-Bündchen mit Elasthan an Ärmel und Saum | Dekorative Flatlock-Nähte | Gebürstete Innenseite | Eingefasster Ripp-Kragen mit Elasthan | Pflegeetikett in der Seitenblende | Kleines Größenetikett im Nacken | Normal Fit | Waschbar bis 40 °C









L03574 | 03574 **Unisex Comet Sweatshirt**

80% Baumwolle / 20% Polyester

XS, S, M, L, XL, XXL, 3XL, 4XL

280 g/m² SOL´S

BLACK | BOTTLE GREEN | DEEP CHARCOAL GREY (SOLID) | FRENCH NAVY
GREY MELANGE | RED | ROYAL BLUE | WHITE

French Terry 280 | 80% Bio-Baumwolle / 20% recycelter Polyester | 3-Faden-Garn | Ungebürstet | Obermaterial und Ripp-Stoff: 100% Baumwolle | Bio-Sweatshirt aus Terry | Seitennaht | Halbmond im Nackenbereich | Fischgrätmuster Nackenband | Eingesetzte Ärmel | 2 x 2 gerippte Ärmelabschlüsse, Kragen und Saum | Kein Label



P05 | M05 **Essential Sweatshirt**

80% Baumwolle / 20% Polyester

XS, S, M, L, XL, XXL, 3XL

280 g/m² Mantis

BLACK | BURGUNDY | HEATHER GREY | NATURAL
NAVY | SOFT OLIVE | SOFT PINK

Zertifizierung als Bio-Baumwolle in Arbeit/ recycelter Polyester (rPET) | Gebürstetes Fleece | Unisex-Style | Eingesetzte Ärmel | Ripp-Strick an Kragen, Bündchen und Saum | Farblich abgestimmtes Fischgrät-Nackenband | Bedruckbarer Einsatz im Nacken | Abreißbares Nackenetikett | Pflegeetikett mit QR-Code zur Rückverfolgung der Lieferkette und Prüfung der positiven Auswirkungen des Kaufs von Biomaterialien | Pflegeetikett aus Bio-Baumwolle







P194 | M194 **The Sweatshirt**

80% Baumwolle / 20% Polyester (Heather Grey Melange: 71% Baumwolle / 21% Polyester / 8% Viskose)

XS, S, M, L, XL, XXL

280 g/m² Mantis

BLACK | HEATHER GREY MELANGE | NAVY | SOFT OLIVE
SOFT PINK | WHITE

Zertifizierung als Bio-Baumwolle in Arbeit/ Recycelter Polyester (rPET) | Eingesetzte Ärmel | Ripp an Halsausschnitt, Saum und Bündchen | Fischgrät-Nackenband | Abreißetikett



mantis





NEW COLOUR

559

P77 | M77 **Women´s Favourite Sweatshirt**

80% Baumwolle / 20% Polyester

XS, S, M, L, XL

280 g/m² Mantis

BLACK | HEATHER GREY MELANGE | NAVY | SOFT OLIVE | SOFT PINK | WHITE

Zertifizierung als Bio-Baumwolle in Arbeit/ Recycelter Polyester (rPET) | French Terry | Weiter Ausschnitt | Moderner Kasten-Schnitt | Raglan-Ärmel | Ripp-Einfassung am Halsausschnitt



BUILD YOUR BRAND BASIC





>3XL

BYBB003 | BB003 **Basic Crewneck**

50% Baumwolle / 50% Polyester

XS, S, M, L, XL, XXL, 3XL, 4XL, 5XL

270 g/m² Build Your Brand Basic

BLACK | BURGUNDY | CHARCOAL | HEATHER GREY | NAVY | OLIVE

Regular Fit | Crewneck-Ausschnitt | Lange Ärmel | Ripp-Strick-Bündchen an den Armabschlüssen und am Saum | Nur ein Größenetikett - für einfaches Rebranding



Stedman collection





S320 | ST4000 **Unisex Sweatshirt Classic**

80% Baumwolle / 20% Polyester (Grey Heather: 70% Baumwolle / 20% Polyester / 10% Viskose)

XS, S, M, L, XL, XXL, 3XL

280 g/m² Stedman®

BLACK OPAL | BRIGHT ROYAL | GREY HEATHER | NAVY BLUE | REAL GREY | SCARLET RED | WHITE

80% Ringspinn-Baumwolle / 20% Polyester | Gebürstete Innenseite | Elastische Bündchen an den Ärmeln und am Saum | Seitennähte | Waschbar bis 40 °C



SOL'S the fair spirit





Label

L03814 | 03814 **Unisex Columbia Crew Neck Sweatshirt**

80% Baumwolle / 20% Polyester

XS, S, M, L, XL, XXL, 3XL, 4XL, 5XL

280 g/m² SOL´S

XS, S, M, L, XL, XXL, 3XL, 4XL, 5XL

BLACK | BOTTLE GREEN | FRENCH NAVY | GREY MELANGE | ROYAL BLUE | WHITE

XS, S, M, L, XL, XXL, 3XL

BRIGHT RED | BURGUNDY | CHARCOAL MELANGE | CREAMY BLUE | CREAMY GREEN | CREAMY PINK | KELLY GREEN | LIGHT YELLOW | LILAC | ORANGE

Unisex | Baumwolle / Recycelter Polyester | Rundhalsausschnitt | Kragen, Ärmelbündchen und Saum gerippt | Nackenband | Eingesetzte Ärmel | Gebürstetes Fleece | TearAway-Label

NEW



GILDAN®









GSF000 | SF000

Softstyle® Midweight Fleece Adult Crewneck Sweatshirt

80% Baumwolle / 20% Polyester

S, M, L, XL, XXL, 3XL, 4XL

285 g/m² (White: 278 g/m²) Gildan

BLACK	CHARCOAL (SOLID)	DARK HEATHER
MILITARY GREEN	NAVY	PARAGON
SAND	SPORT GREY (HEATHER)	STONE BLUE
WHITE		

Weiches, ringgesponnenes Baumwollmischgewebe | Das mittelschwere Softstyle-Fleece verfügt über eine kuschelige, gebürstete Innenseite mit einem Obermaterial aus 100% Baumwolle und eignet sich ideal für DTG-Druck | 2-fädig ringgesponnenes Baumwollfleece | Abfallende Schulterpartie | 1x1-Ripp mit Elasthan an Bündchen und Saum für mehr Stretch und Stabilität | Klassischer Schnitt, ohne Seitennähte | TearAway Label



ecologie. by AWDis

EA032 | EA032 **Crater Recycled Sweatshirt**

70% Baumwolle / 30% Polyester

XS, S, M, L, XL, XXL

280 g/m² Ecologie

BLACK | HEATHER GREY | NAVY

Recycelte Baumwolle und Polyester | Entspannter Schnitt | Gerippte Ärmelabschlüsse und Saum | Vollständig recycelte Materialien | Gebürstetes Innenfleece



JHK T-SHIRT

JHK322 | SWRAECO **Unisex Classic Sweat Everest**

80% Baumwolle / 20% Polyester (Grey Melange: 63% Baumwolle / 21% Polyester / 16% Viskose)

XS, S, M, L, XL, XXL, 3XL

275 g/m² JHK

BUTTERCREAM | DARK GREY MELANGE | EUCALYPTUS | GREY MELANGE | NAVY | STEEL BLUE | WHITE

Bio-Baumwolle / recycelter Polyester | Doppelnähte an Kragen, Ärmeln und Saum für zusätzliche Strapazierfähigkeit | Raglan-Ärmel | Ärmelabschlüsse und unterer Saum in 2x1-Ripp mit Elasthan



SOL'S the fair spirit

L04043 | 04043 **Unisex Round-Neck Sweatshirt Authentic**

80% Baumwolle / 20% Polyester (Grey Melange: 93% Baumwolle / 7% Viskose)

XS, S, M, L, XL, XXL, 3XL

450 g/m² SOL´S

BLACK | GREY MELANGE

80% Bio-Baumwolle / 20% recycelter Polyester | Fleece 450 | Eingesetzte Ärmel mit überschnittenen Schultern | Gerippter Kragen, Bündchen und Saum | Gerippte Seiteneinsätze | Necktape | Übergroßer Schnitt | Geschnitten und genäht



B&C COLLECTION



BCWU600 | WU600 **Set In Sweat**

80% Baumwolle / 20% Polyester

S, M, L, XL, XXL, 3XL

280 g/m² B&C

S, M, L, XL, XXL, 3XL

BLACK | HEATHER GREY | NAVY | RED | ROYAL BLUE

S, M, L, XL, XXL

STEEL GREY (SOLID)

80% ringgesponnene, gekämmte Baumwolle / 20% Polyester | Perfect Sweat Technology: Qualitätsgewebe für optimale Bedruckbarkeit, Tragekomfort und Strapazierfähigkeit | Kragen, Ärmelbund und Bund unten in 1x1 Ripp-Strick mit Elasthan | Zeitgemäßer Schnitt | Seitennähte | B&C Collection ist Mitglied der Fair Wear Foundation





BCWU01W | WU01W **#Set In Sweat**

80% Baumwolle / 20% Polyester (Heather Mid Grey, Heather Navy, Heather Asphalt, Heather Red, Heather Dark Green, Heather Royal Blue, Heather Purple: 60% Baumwolle / 40% Polyester), (Heather Grey: 92% Baumwolle / 8% Viskose)

XS, S, M, L, XL, XXL, 3XL, 4XL, 5XL

280 g/m² B&C

XS, S, M, L, XL, XXL, 3XL, 4XL, 5XL

ASPHALT	BLACK PURE	HEATHER GREY
NAVY BLUE	RED	ROYAL
WHITE		

XS, S, M, L, XL, XXL, 3XL

CANDY PINK	DESERT	ELEPHANT GREY
FOREST GREEN	GREY FOG	HAWAIIAN BLUE
HEATHER ASPHALT	HEATHER DARK GREEN	HEATHER MID GREY
HEATHER NAVY	HEATHER PURPLE	HEATHER RED
HEATHER ROYAL BLUE	KELLY GREEN	LAVENDER
LIGHT JADE	MELON ORANGE	MILLENNIAL KHAKI
NUDE	PALE PINK	PALE YELLOW
PINK FIZZ	PURE ORANGE	PURE SKY
RADIANT PURPLE	SAGE	SOLAR YELLOW
WINE		

Unisex | French Terry | Lange Ärmel | Rundhalsausschnitt | Normale Passform | Einlaufvorbehandelte, ringgesponnene Baumwolle | Seitennähte | Einfaches Branding: Kein B&C-Etikett | Innen Halbmond aus Single-Jersey auf Rückseite | Ungebürstete Qualität | Widerstandsfähige Qualität | Weiches Handgefühl | Glatte und ebene Oberfläche | In Seitennaht: Weiches Satin-Etikett





BCWW02W | WW02W **Women´s #Set In Sweat**

80% Baumwolle / 20% Polyester (Heather Mid Grey, Heather Navy, Heather Asphalt, Heather Red, Heather Dark Green, Heather Royal Blue, Heather Purple: 60% Baumwolle / 40% Polyester), (Heather Grey: 92% Baumwolle / 8% Viskose)

XS, S, M, L, XL, XXL, 3XL

280 g/m² B&C

XS, S, M, L, XL, XXL, 3XL

ASPHALT	BLACK PURE	HEATHER GREY
NAVY BLUE	RED	ROYAL
WHITE		

XS, S, M, L, XL, XXL

CANDY PINK	DESERT	ELEPHANT GREY
FOREST GREEN	GREY FOG	HAWAIIAN BLUE
HEATHER ASPHALT	HEATHER DARK GREEN	HEATHER MID GREY
HEATHER NAVY	HEATHER PURPLE	HEATHER RED
HEATHER ROYAL BLUE	KELLY GREEN	LAVENDER
LIGHT JADE	MELON ORANGE	MILLENNIAL KHAKI
NUDE	PALE PINK	PALE YELLOW
PINK FIZZ	PURE ORANGE	PURE SKY
RADIANT PURPLE	SAGE	SOLAR YELLOW
WINE		

French Terry | Lange Ärmel | Rundhalsausschnitt | Normale Passform | Einlaufvorbehandelte, ringgesponnene Baumwolle | Seitennähte | Einfaches Branding: Kein B&C-Etikett | Innen Halbmond aus Single-Jersey auf Rückseite | Ungebürstete Qualität | Widerstandsfähige Qualität | Weiches Handgefühl | Glatte und ebene Oberfläche | In Seitennaht: Weiches Satin-Etikett







BCWU01K | WU01K KING Crew Neck Sweat_°

80% Baumwolle / 20% Polyester (Heather Grey: 75% Baumwolle / 21% Polyester / 4% Viskose), (Heather Mid Grey: 60% Baumwolle / 40% Polyester)

XS, S, M, L, XL, XXL, 3XL, 4XL

280 g/m² B&C

XS, S, M, L, XL, XXL, 3XL, 4XL

ASPHALT	BLACK PURE	HEATHER GREY	NAVY BLUE
RED	ROYAL	WHITE	

XS, S, M, L, XL, XXL, 3XL

AQUA GREEN	BOTTLE GREEN	DARK CHERRY	GREY FOG
HEATHER MID GREY	KHAKI	MAGENTA PINK	NAVY
NORDIC BLUE	PURE ORANGE	PURE SKY	RADIANT PURPLE
SOFT ROSE	YELLOW FIZZ		

Unisex | Innen gebürstetes Fleece | Lange Ärmel | Rundhalsausschnitt | Normale Passform | Einlaufvorbehandelte, ringgesponnene gekämmte Baumwolle | Seitennähte | Qualitativ hochwertiges, langlebiges Nackenband | Single-Jersey-Halbmond im Rücken | Sehr weiches Gewebe mit Pfirsichhauteffekt aus 100% Baumwolle (B&C PST-Technologie) | Glatte, weiche und ebene Oberfläche | Weiches Doppel-Satin-Etikett







BCWW01Q | WW01Q QUEEN Crew Neck Sweat_°

80% Baumwolle / 20% Polyester (Heather Grey: 75% Baumwolle / 21% Polyester / 4% Viskose), (Heather Mid Grey: 60% Baumwolle / 40% Polyester)

XS, S, M, L, XL, XXL, 3XL

280 g/m² B&C

XS, S, M, L, XL, XXL, 3XL

ASPHALT	BLACK PURE	HEATHER GREY	NAVY BLUE
RED	ROYAL	WHITE	

XS, S, M, L, XL, XXL

AQUA GREEN	BOTTLE GREEN	DARK CHERRY	GREY FOG
HEATHER MID GREY	KHAKI	MAGENTA PINK	NAVY
NORDIC BLUE	PURE ORANGE	PURE SKY	RADIANT PURPLE
SOFT ROSE	YELLOW FIZZ		

Innen gebürstetes Fleece | Lange Ärmel | Rundhalsausschnitt | Normale Passform | Einlaufvorbehandelte, ringgesponnene gekämmte Baumwolle | Seitennähte | Qualitativ hochwertiges, langlebiges Nackenband | Single-Jersey-Halbmond im Rücken | Sehr weiches Gewebe mit Pfirsichhauteffekt aus 100% Baumwolle (B&C PST-Technologie) | Glatte, weiche und ebene Oberfläche | Weiches Doppel-Satin-Etikett





BCWUI20 | WUI20 Sweat ID.002

80% Baumwolle / 20% Polyester

XS, S, M, L, XL, XXL, 3XL, 4XL, 5XL

280 g/m² B&C

XS, S, M, L, XL, XXL, 3XL, 4XL, 5XL

BLACK	HEATHER GREY	NAVY

XS, S, M, L, XL, XXL, 3XL, 4XL

ANTHRACITE	RED	ROYAL BLUE	WHITE

Kragen, Ärmelbund und Bund unten in 1x1 Ripp-Strick mit Elasthan | Zeitgemäßer Schnitt | Schlauchwaren-Ausführung | Angeraute Fleece-Innenseite | B&C Collection ist Mitglied der Fair Wear Foundation





BCWUI23 | WUI23 ID.202 50/50 Sweatshirt

50% Baumwolle / 50% Polyester

XS, S, M, L, XL, XXL, 3XL, 4XL

270 g/m² B&C

ANTHRACITE	BLACK	BOTTLE GREEN	BROWN
BURGUNDY	GOLD	HEATHER GREY	NAVY
PUMPKIN ORANGE	RED	ROYAL BLUE	WHITE

Rundhals-Sweatshirt | Unisex-Style | Voluminöser Griff | Neutrales Größenlabel ohne Branding | Saum, Ärmelbündchen und Kragen aus 1x1-Elasthan-Ripp-Strick | Versetzte Doppelnähte an Armeinlässen und Halsausschnitt | Regular fit | Eingesetzte Ärmel | Seitennähte | Angeraute Fleece-Innenseite | B&C Collection ist Mitglied der Fair Wear Foundation



BCWU31B | WU31B **Inspire Crew Neck Sweat_°**

80% Baumwolle / 20% Polyester (Heather Grey: 71% Baumwolle / 25% Polyester / 4% Viskose)

XS, S, M, L, XL, XXL, 3XL

280 g/m² B&C

APPLE GREEN	ASPHALT	BLACK PURE	BLUE FOG
BURGUNDY	FOREST GREEN	HEATHER GREY	LIME
MAGENTA PINK	MOCHA	NAVY	NAVY BLUE
OFF WHITE	PURE ORANGE	RADIANT PURPLE	RED
ROYAL	SAGE	SOFT ROSE	WHITE
YELLOW FIZZ			

Unisex | French Terry | Lange Ärmel | Rundhalsausschnitt | Normale Passform | Einlaufvorbehandelte, ringgesponnene gekämmte Bio-Baumwolle | Recycelter Polyester | Seitennähte | Sichtbares „Hi! I´m Organic"-Nackenetikett | Einfaches Branding: Kein B&C-Etikett | Innen Halbmond aus Single-Jersey auf Rückseite | Qualitativ hochwertiges Nackenband mit Fischgrät-Muster | Ungebürstete Qualität | Widerstandsfähige Qualität | Weiches Handgefühl | Glatte und weiche Oberfläche aus 100% Baumwolle | In Seitennaht: Weiches Satin-Etikett







BCWW32B | WW32B **Inspire Crew Neck Sweat /Women_°**

80% Baumwolle / 20% Polyester (Heather Grey: 71% Baumwolle / 25% Polyester / 4% Viskose)

XS, S, M, L, XL, XXL

280 g/m² B&C

APPLE GREEN	ASPHALT	BLACK PURE	BLUE FOG
BURGUNDY	FOREST GREEN	HEATHER GREY	LIME
MAGENTA PINK	MOCHA	NAVY	NAVY BLUE
OFF WHITE	PURE ORANGE	RADIANT PURPLE	RED
ROYAL	SAGE	SOFT ROSE	WHITE
YELLOW FIZZ			

French Terry | Lange Ärmel | Rundhalsausschnitt | Normale Passform | Einlaufvorbehandelte, ringgesponnene gekämmte Bio-Baumwolle | Recycelter Polyester | Seitennähte | Einfaches Branding: Kein B&C-Etikett | Innen Halbmond aus Single-Jersey auf Rückseite | Qualitativ hochwertiges Nackenband mit Fischgrät-Muster | Ungebürstete Qualität | Widerstandsfähige Qualität | Weiches Handgefühl | Glatte und weiche Oberfläche aus 100% Baumwolle | In Seitennaht: Weiches Satin-Etikett



GILDAN







G18000 | 18000 **Heavy Blend™ Adult Crewneck Sweatshirt**

50% Baumwolle / 50% Polyester

S, M, L, XL, XXL, 3XL, 4XL, 5XL

271 g/m² (White: 257 g/m²) Gildan

S, M, L, XL, XXL, 3XL, 4XL, 5XL

BLACK	NAVY	RED
ROYAL	SPORT GREY (HEATHER)	WHITE

S, M, L, XL, XXL

ANTIQUE CHERRY RED (HEATHER)	ASH (HEATHER)	CAROLINA BLUE
CHARCOAL (SOLID)	CHERRY RED	DARK CHOCOLATE
DARK HEATHER	FOREST GREEN	GARNET
GOLD	GRAPHITE HEATHER	HELICONIA
INDIGO BLUE	IRISH GREEN	LIGHT BLUE
LIGHT PINK	MAROON	MILITARY GREEN
ORANGE	PURPLE	SAFETY GREEN
SAFETY ORANGE	SAND	SAPPHIRE

Gesponnenes Garn für ein weiches Tragegefühl und weniger Pilling | Doppelnähte an Schultern, Armausschnitt, Kragen, Bund und Ärmelabschluss | 1x1-Ripp mit Elastan für mehr Stretch und Stabilität | Klassischer Schnitt, ohne Seitennähte | Heraustrennbares Etikett



GILDAN

GILDAN DryBlend

G12000 | 12000 **DryBlend® Adult Crewneck Sweatshirt**

50% Baumwolle / 50% Polyester

S, M, L, XL, XXL

305 g/m² (White: 287 g/m²) Gildan

ASH (HEATHER) | BLACK | FOREST GREEN | NAVY | ROYAL | SPORT GREY (HEATHER) | WHITE

Klassisches, mittelschweres Piqué-Material mit DryBlend®-Technologie: verfügt über feuchtigkeitsregulierende Eigenschaften | Gesponnenes Garn für ein weiches Tragegefühl und weniger Pilling | Doppelnähte an Schultern, Armausschnitt, Kragen, Bund und Ärmelabschluss | Ripp 1x1 cm mit Elastan für mehr Stretch und Stabilität | Klassischer Schnitt, ohne Seitennähte | Heraustrennbares Etikett



promodoro

NEW COLOUR

E2199N | 2199 **Men´s New Sweater 80/20**

80% Baumwolle / 20% Polyester (Sports Grey: 75% Baumwolle / 17% Polyester / 8% Viskose), (Ash: 82% Baumwolle / 17% Polyester / 1% Viskose)

S, M, L, XL, XXL, 3XL

280 g/m² Promodoro

ASH (HEATHER) | BLACK | BURGUNDY | FIRE RED | FOREST | GRAPHITE (SOLID) | NAVY | NEW LIGHT GREY (SOLID) | ORANGE | ROYAL | SPORTS GREY (HEATHER) | STEEL GREY (SOLID) | WHITE

Elasthan-Bündchen an Ärmeln und Saum | Molton brushed | Gekämmte Baumwolle | Der Schnitt von Schulterpartie und Arm weicht erheblich von der Schnittführung des Vorgängermodells E2199 ab



promodoro





60°

E5025 | 5025 **Men´s V-Neck Sweater**

100% Baumwolle

S, M, L, XL, XXL, 3XL

320 g/m² Promodoro

BLACK | NAVY

V-Ausschnitt | Elasthan-Bündchen an Ärmeln und Saum | Set-In-Ärmel | Molton brushed | Ringgesponnene, gekämmte Baumwolle | Optimierte Passform



B&C COLLECTION

BCWU610 | WU610 **Open Hem Sweat**

80% Baumwolle / 20% Polyester

S, M, L, XL, XXL

280 g/m² B&C

BLACK | HEATHER GREY | NAVY | WHITE

80% ringgesponnene, gekämmte Baumwolle / 20% Polyester | Perfect Sweat Technology: Qualitätsgewebe für optimale Bedruckbarkeit, Tragekomfort und Strapazierfähigkeit | Gerader Schnitt mit Seitenschlitzen unten | Kragen in 1x1 Ripp-Strick mit Elasthan | Seitennähte | B&C Collection ist Mitglied der Fair Wear Foundation













BY094 | BY094 **Raglan Sweat Crewneck**

65% Baumwolle / 35% Polyester

S, M, L, XL, XXL, 3XL, 4XL, 5XL

250 g/m² Build Your Brand

BLACK | HEATHER GREY | WHITE

Raglan-Ärmel | Klassischer Crewneck | Breite Ripp-Bündchen am Saum und an den Ärmeln | Baumwoll-Mix













JHK321 | SWCR275 **Unisex Sweatshirt**

80% Baumwolle / 20% Polyester (Grey Melange: 73% Baumwolle / 20% Polyester / 7% Viskose)

XS, S, M, L, XL, XXL, 3XL

270 g/m² JHK

BLACK | GREY MELANGE | NAVY | RED | ROYAL BLUE | WHITE

Klassisches Unisex-Sweatshirt mit Rundhalsausschnitt | Kragen, Ärmelabschluss und Bund mit Doppelnaht | Ärmelabschlüsse und unterer Saum in 1x1 Ripp mit Elasthan













BY075 | BY075 **Sweat Crewneck**

65% Baumwolle / 35% Polyester

S, M, L, XL, XXL, 3XL, 4XL, 5XL

300 g/m² Build Your Brand

S, M, L, XL, XXL, 3XL, 4XL, 5XL

BARK | BLACK | BURGUNDY | LIGHT ASPHALT | UNION BEIGE

S, M, L, XL, XXL

CHARCOAL (HEATHER) | HEATHER GREY

Neutrales Größenlabel ohne Branding | Für Nackendruck geeignet | Überschnittene Schultern | Nackenband | Ripp-Bündchen am Halsausschnitt | Ripp-Bündchen an Ärmelöffnung und Saum | Halbmond im Nacken | Normal geschnitten

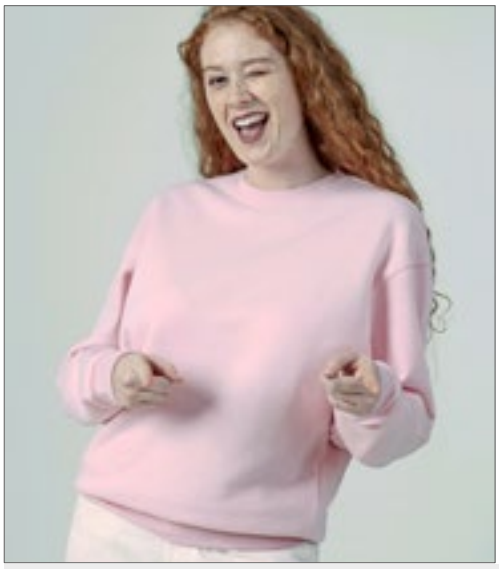









JHK320 | SWRA290 **Crew Neck Sweatshirt**

65% Polyester / 35% Baumwolle (Grey Melange: 61% Baumwolle / 31% Polyester / 8% Viskose), (Ash Melange: 67% Baumwolle / 31% Polyester / 2% Viskose)

XS, S, M, L, XL, XXL, 3XL

290 g/m² JHK

XS, S, M, L, XL, XXL, 3XL

BLACK | BOTTLE GREEN | GREY MELANGE | KELLY GREEN | NAVY | ROYAL BLUE

XS, S, M, L, XL, XXL

AQUA | ASH MELANGE | BURGUNDY | DARK GREY MELANGE | FOREST GREEN | GOLD | GRAPHITE | KHAKI | ORANGE | PINK | PURPLE | RASPBERRY | RED | SKY | WHITE

Doppelnähte an Hals, Ärmelbündchen und Bund | Lycra-Strick an Kragen, Ärmelbündchen und Bund

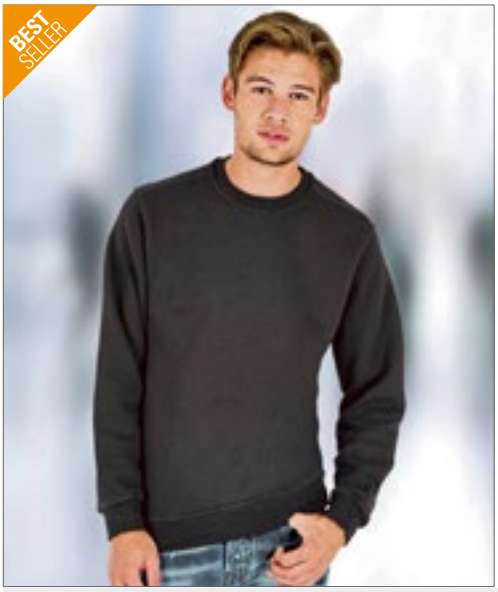



SW298 | SW298 Best Value Sweat

80% Baumwolle / 20% Polyester (Sports Grey: 70% Baumwolle / 30% Polyester), (Heather Farben: 50% Baumwolle / 50% Polyester)

XS, S, M, L, XL, XXL

280 g/m² Starworld

BLACK	BLUE HEATHER	BRIGHT RED	BURGUNDY
BURGUNDY HEATHER	CHARCOAL	DARK HEATHER	DEEP NAVY
DEEP ROYAL	INDIGO HEATHER	ORANGE	RACING GREEN
SPORTS GREY (MELANGE)	WHITE		

Obermaterial: 100 % gekämmte Baumwolle | Innen angerautes Fleece | Schlauchwaren-Ausführung | Eingesetzte Ärmel | Doppelnähte | Nackenband | Schwere Ripp-Bündchen an Ärmeln und Saum | Vorgeschrumpft mit Antipilling-Ausstattung | Waschbar bis 40 °C







HRM902 | 902 Unisex Sweatshirt

80% Baumwolle / 20% Polyester (Grey Melange: 90% Baumwolle / 10% Viskose)

XS, S, M, L, XL, XXL, 3XL, 4XL, 5XL, 6XL

320 g/m² HRM

XS, S, M, L, XL, XXL, 3XL, 4XL, 5XL, 6XL

BLACK	DARK GREY	GREY MELANGE	NAVY
RED	WHITE		

XS, S, M, L, XL, XXL, 3XL, 4XL, 5XL

ROYAL BLUE

Besonders robustes, weiches Mischgewebe | Sehr glatte Oberflächenstruktur mit angerauter Innenseite | Modischer Schnitt (Regular Fit) | Nähte an Schultern, Armausschnitten und Abschlussbündchen sind mit Flatlock-Ziernaht hervorgehoben | Verstärktes, farblich passendes Nackenband | Saum- und Ärmelabschluss aus elastischen 2x2 Ripp-Strick-Bündchen | Einlaufvorbehandelt und Anti-Pilling | Waschbar bis 60 °C und für Industriewäsche geeignet | BSCI zertifizierte Produktion









E5099N | 5099 Men´s New Sweater 100

100% Baumwolle (Sports Grey: 85% Baumwolle / 15% Viskose)

XS, S, M, L, XL, XXL, 3XL, 4XL, 5XL

320 g/m² Promodoro

ASH (HEATHER)	BLACK	CHARCOAL (SOLID)
FIRE RED	FOREST	GRAPHITE (SOLID)
LIME GREEN	NAVY	NEW LIGHT GREY (SOLID)
ORANGE	ROYAL	SPORTS GREY (HEATHER)
STEEL GREY (SOLID)	WHITE	

Molton brushed | Elasthan-Bündchen an Ärmeln und Saum | Ringgesponnene, gekämmte Baumwolle | Der Schnitt von Schulterpartie und Arm weicht erheblich von der Schnittführung des Vorgängermodells E5099 ab





Just Hoods AWDis





JH230 | JH230 **Organic Sweat**

80% Baumwolle / 20% Polyester (Heather Grey: 75% Baumwolle / 25% Polyester)

XS, S, M, L, XL, XXL

280 g/m² Just Hoods

ARCTIC WHITE | BABY PINK | BOTTLE GREEN | BURGUNDY
CHARCOAL (HEATHER) | DEEP BLACK | FIRE RED | HEATHER GREY
NEW FRENCH NAVY | ROYAL BLUE

Bio-Baumwolle / recycelter Polyester | Sweater mit Rundhalsausschnitt | Eingesetzte Ärmel | Nackenband | Modische Passform | Gebürstetes Innenvlies | Einfaches Abreißetikett | Zwillingsnadelstich-Detail | Gerippter Kragen, Bündchen und Saum | Weiches Baumwollgewebe sorgt für eine ideale Druckoberfläche



Just Hoods AWDis





JH130 | JH130 **Graduate Heavyweight Sweat**

70% Baumwolle / 30% Polyester (Charcoal (Heather): 55% Polyester / 45% Baumwolle), (Heather Grey: 65% Baumwolle / 35% Polyester)

XS, S, M, L, XL, XXL, 3XL

330 g/m² Just Hoods

ARCTIC WHITE | BURGUNDY | CHARCOAL (HEATHER) | HEATHER GREY
JET BLACK | NEW FRENCH NAVY

Schwerer Sweater | Zwillingsnadelstich-Detail | Raglan-Ärmel | Ärmelbündchen und Saum mit 2x1-Ripp | Weiches Baumwollgewebe sorgt für eine ideale Druckoberfläche | Herausreißbares Label | WRAP-Zertifizierung



KUSTOM KIT





K302 | KK302 **Regular Fit Superwash® 60° Sweatshirt**

65% Polyester / 35% Baumwolle

XS, S, M, L, XL, XXL, 3XL, 4XL

280 g/m² Kustom Kit

BLACK | DARK GREY MARL | NAVY

1-farbiges Band im Nacken | Versiegelte Schulternähte | Abgesetzte, doppellagige Ärmelbündchen und Einfassung | Doppelnähte an Armlöchern, Schultern und um die Armlöcher herum | Heraustrennbares Etikett | Anhänger mit Aufdruck Superwash® 60°



JAMES & NICHOLSON





JN040 | JN040 **Round Sweat Heavy**

80% Baumwolle / 20% Polyester

S, M, L, XL, XXL, 3XL, 4XL, 5XL

300 g/m² James&Nicholson

AUBERGINE | BLACK | BROWN | CARBON
DARK GREEN | FERN GREEN | GOLD YELLOW | GRAPHITE (SOLID)
GRENADINE | GREY HEATHER | LIGHT BLUE | LIME GREEN
NAVY | ORANGE | PACIFIC | PETROL
RED | ROYAL | SKY BLUE | SUN YELLOW
TOMATO | TURQUOISE | WHITE

Klassisches Komfort Rundhals-Sweatshirt | Hochwertige Sweat-Qualität mit angerauter Innenseite | Gekämmte, ringgesponnene Baumwolle | Klassischer Schnitt mit robusten Kappnähten | Bündchen mit Elasthan | Halbmondbesatz im Nacken, Necktape | 60°C waschbar







TJ5100 | 5100 **Power Sweatshirt**

70% Baumwolle / 30% Polyester

XS, S, M, L, XL, XXL, 3XL, 4XL, 5XL

280 g/m² Tee Jays

BLACK | DARK GREY (SOLID) | FOREST GREEN | NAVY | RED

70% Bio-Baumwolle / 30% Polyester | Hochwertiges Bio-Sweatshirt aus langfaserigem Baumwoll-/Polyester-Mischgewebe in schlichtem, skandinavischen Design | Das Gewebe ist glatt und weich und damit ideal zum Bedrucken und Besticken | Doppelt gefärbt | Elasthan in allen Rippen für bessere Stabilität | Innen gebürstet | Abreißbares Nackenetikett | Waschbar bis 60 °C





BY173 | BY173 **Organic Basic Crew**

100% Baumwolle

S, M, L, XL, XXL, 3XL, 4XL, 5XL

300 g/m² Build Your Brand

BLACK | HEATHER GREY

Bio-Baumwolle, innen gebürstet | Regular fit | Rundhals | Breite Rippbündchen und Ripp-Saum







NET63001 | T63001 **Unisex Tiger Cotton Sweatshirt**

100% Baumwolle

XS, S, M, L, XL, XXL, 3XL

300 g/m² Tiger Cotton by Neutral

BLACK | NAVY | SPORT GREY

Bio-Baumwolle in Umwandlung | Gekämmte Baumwolle | Fleece mit gebürsteter Rückseite | Rundhalsausschnitt | Raglan-Ärmel | Ripp-Bündchen an Ärmeln und Saum







RY1071 | SU1071 **Batian Organic Sweatshirt**

60% Baumwolle / 40% Polyester (Heather Grey: 53% Baumwolle / 40% Polyester / 7% Viskose)

XS, S, M, L, XL, XXL, 3XL

310 g/m² Roly Eco

BLACK 02 | HEATHER GREY 58 | LIGHT PINK 48 | NAVY BLUE 55
RED 60 | ROYAL BLUE 05 | WHITE 01

Unisex Sweatshirt | Bio-Baumwolle / recycelter Polyester | Kragen, Ärmelbündchen und Bund aus 2x1-Ripp-Strick | Overlocknähte an Schulter, Armloch, Hals, Ärmelbündchen und Taille | Halbmond im Nacken | Herausreißbares Label







TJ5429 | 5429 **Heavy Sweatshirt**

70% Baumwolle / 30% Polyester

S, M, L, XL, XXL, 3XL, 4XL, 5XL

310-320 g/m² Tee Jays

BLACK | DARK GREY (SOLID) | DARK OLIVE | DEEP GREEN | HEATHER GREY | NAVY

Langfaserige, ägyptische Baumwolle | Besonders weiche Oberfläche durch 3-Faden-Garn | Ringspinn-Baumwolle | Elasthan in allen Rippen für bessere Stabilität | Unbedruckt waschbar bis 60 °C | Doppelt gefärbt | Doppelt genäht | Innen gebürstet







NE83001 | O83001 **Ladies´ Sweatshirt**

100% Baumwolle

XS, S, M, L, XL, XXL

300 g/m² Neutral

BLACK | BORDEAUX | DARK HEATHER | NAVY | RED | SPORT GREY | WHITE

Fairtrade-zertifizierte Baumwolle | Zertifizierte, gekämmte Bio-Baumwolle | Fleece mit gebürsteter Rückseite | Rundhalsausschnitt | Raglan-Ärmel | Ripp-Bündchen an Ärmeln und Saum

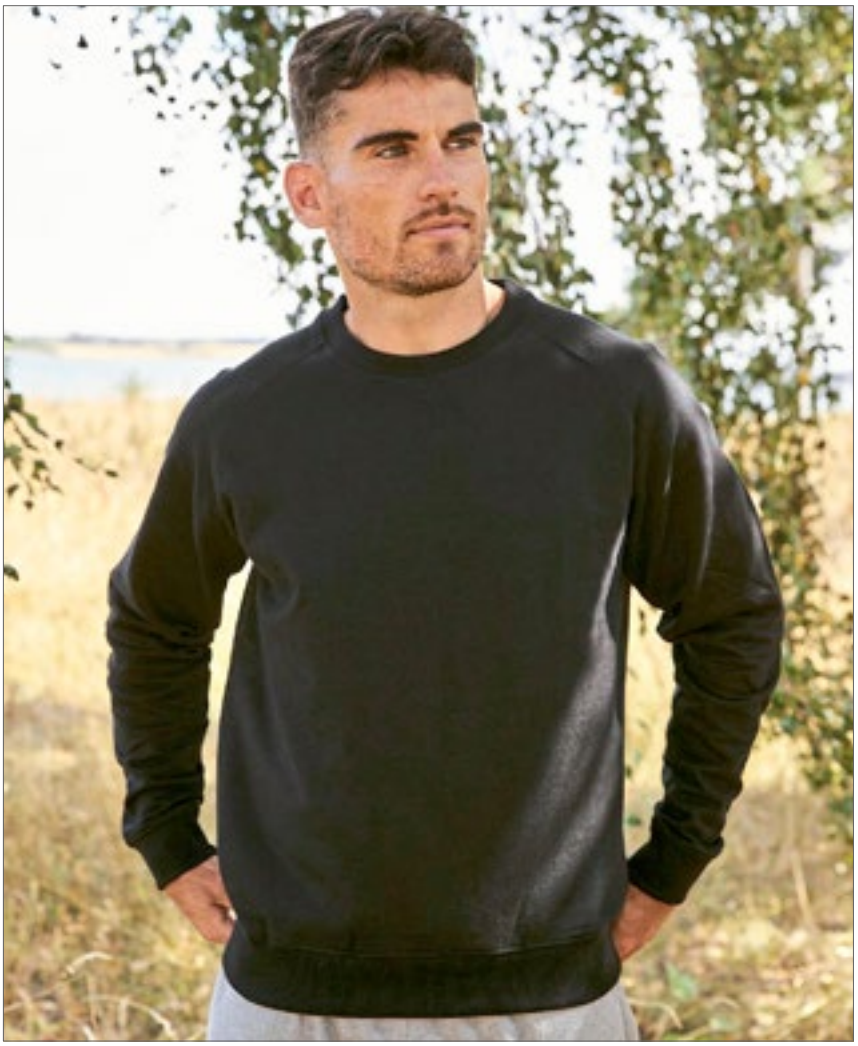



NE63001 | O63001 **Unisex Sweatshirt**

100% Baumwolle

XS, S, M, L, XL, XXL, 3XL, 4XL, 5XL

300 g/m² Neutral

XS, S, M, L, XL, XXL, 3XL, 4XL, 5XL

BLACK | NAVY | SPORT GREY

XS, S, M, L, XL, XXL, 3XL

ASH GREY | BORDEAUX | BOTTLE GREEN
BROWN | CHARCOAL | DARK HEATHER
DUSTY INDIGO | DUSTY MINT | DUSTY PURPLE
DUSTY YELLOW | GREEN | LIGHT BLUE
LIGHT PINK | LIME | MILITARY
NATURE | OKAY ORANGE | ORANGE
PINK | PURPLE | RED
ROYAL | SAND | SAPPHIRE
TEAL | WHITE | YELLOW

Fairtrade-zertifizierte Baumwolle | Gekämmte Bio-Baumwolle | Fleece mit gebürsteter Rückseite | Elasthan-Ripp an Ärmeln und Unterteil







596

Z762 | R-762M-0 **Classic Sweatshirt**

50% Baumwolle / 50% Polyester (Light Oxford: 53% Polyester / 47% Baumwolle)

XS, S, M, L, XL, XXL, 3XL, 4XL

295 g/m² Russell

XS, S, M, L, XL, XXL, 3XL, 4XL

BOTTLE GREEN | BRIGHT ROYAL | FRENCH NAVY

XS, S, M, L, XL, XXL

BLACK | BRIGHT RED | BURGUNDY | CLASSIC RED | LIGHT OXFORD (HEATHER)

Gekämmte, ringgesponnene Baumwolle | Innen angeraut | Schlauchwarenausführung für hohe Formbeständigkeit | Fleckenabweisende SpotShield™ -Beschichtung zum Schutz des Materials | Gerippte Einfassung mit Elasthan an Bund und Ärmelbündchen | Nackenband in Fischgrätoptik | Decknahteinfassung am Ärmelansatz







596

Z262N | R-262M-0 **The Authentic Sweat**

80% Baumwolle / 20% Polyester, Oberstoff: 100% Baumwolle

XS, S, M, L, XL, XXL, 3XL, 4XL, 5XL

280 g/m² Russell

XS, S, M, L, XL, XXL, 3XL, 4XL, 5XL

BLACK | FRENCH NAVY

XS, S, M, L, XL, XXL, 3XL

BOTTLE GREEN | BRIGHT ROYAL | BURGUNDY | CLASSIC RED | FUCHSIA | INDIGO | MINERAL BLUE | MOCHA | OLIVE | SPORT HEATHER | URBAN GREY | WHITE

XS, S, M, L, XL, XXL, 3XL, 4XL

CONVOY GREY (SOLID) | LIGHT OXFORD (HEATHER)

Gekämmte, ringgesponnene Baumwolle | 3-lagiger Sweatshirt-Stoff | Angesetzte Ärmel | Gerader Schnitt für ein zeitgemäßes Erscheinungsbild | Saum und Bündchen weiter geschnitten | Schlankere Schulterpartie und Ärmel | Decknähte an Armausschnitten, Bündchen und Saum | Nackenband in Fischgrätoptik | Seitennähte für optimale Passform | Luxuriöses Material







NEW COLOUR

60°

E2049N | 2049 **New Polo Sweater**

100% Baumwolle

S, M, L, XL, XXL, 3XL

320 g/m² Promodoro

BLACK | NAVY

Sweatshirt mit Polokragen | Elasthan-Bündchen an Ärmeln und Saum | Molton brushed | Nackenband | Knopfleiste mit drei Knöpfen Ton-in-Ton | Ringgesponnene, gekämmte Baumwolle | Der Schnitt von Schulterpartie und Arm weicht erheblich von der Schnittführung des Vorgängermodells E2049 ab



60°

L03990 | 03990 **Unisex Polo Collar Sweatshirt Heritage**

100% Baumwolle (Grey Melange: 94% Baumwolle / 6% Viskose)

XS, S, M, L, XL, XXL, 3XL, 4XL, 5XL

320 g/m² SOL´S

BLACK | FRENCH NAVY | GREEN EMPIRE | GREY MELANGE | OFF WHITE

50% recycelte Baumwolle / 50% Baumwolle | Frottee 320 | Polokragen | Verdeckte Lasche mit Druckknöpfen | 1x1-Ripp-Bündchen mit Elasthan-Anteil | Stehkragen aus Jersey | Geschnitten und genäht | Bequemer Schnitt | Seitenschlitze





RY1104 | SU1104 **Men´s Annapurna Sweatshirt**

100% Baumwolle (Heather Grey: 85% Baumwolle / 15% Viskose)

S, M, L, XL, XXL

260 g/m² Roly

BLACK 02 | DENIM BLUE 86 | HEATHER GREY 58 | NAVY BLUE 55 | RED 60

French Terry | Slub Garn | Raglan-Ärmeln | 1x1 Ripp-Strick an Kragen, Ärmelbündchen und Saum | Verstärktes Nackenband | Herausreißbares Label

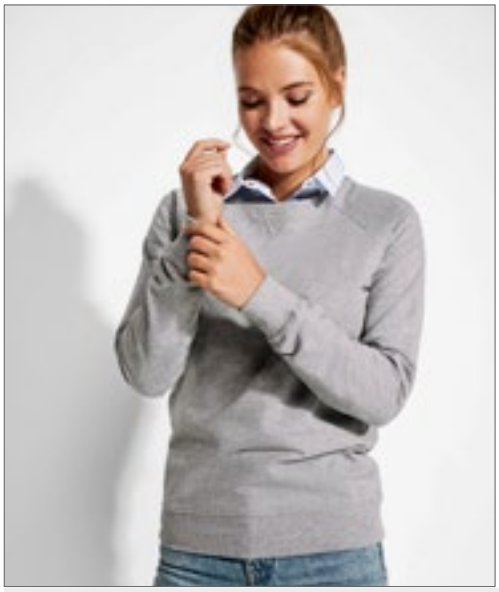



RY1111 | SU1111 **Women´s Annapurna Sweatshirt**

100% Baumwolle (Heather Grey: 85% Baumwolle / 15% Viskose)

S, M, L, XL, XXL

260 g/m² Roly

BLACK 02 | HEATHER GREY 58 | NAVY BLUE 55 | RED 60 | ROSETTE 78 | WHITE 01

French Terry | Slub Garn | 2x2 Ripp-Strick an Kragen, Ärmelbündchen und Saum | Verstärktes Nackenband | Herausreißbares Label



TJ6006 | 6006 **Women´s Crew Neck Sweater**

50% Wolle / 50% Polyacryl

S, M, L, XL, XXL

Tee Jays

BLACK | GREY MELANGE | NAVY

Hochwertiges italienisches Merino-/Polyacrylgarn | 14 Maschen | Leicht taillierter Schnitt | Ripp-Strick an Saum und Bündchen | Waschbar bis 40 °C (Wollwaschprogramm)

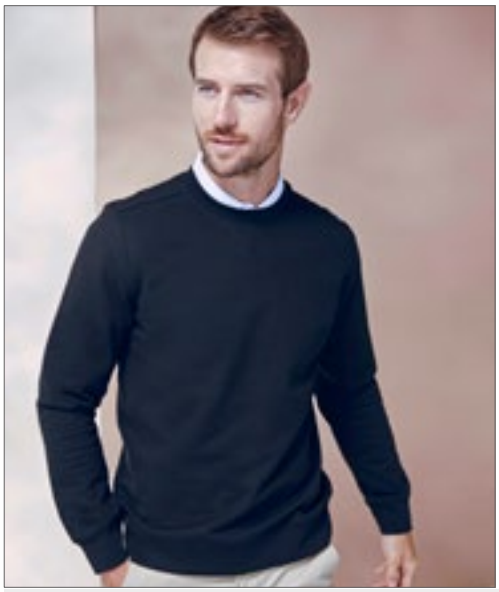





W840 | H840 **Unisex Sustainable Sweatshirt**

60% Baumwolle / 40% Polyester

XS, S, M, L, XL, XXL, 3XL, 4XL

300 g/m² Henbury

BLACK | HEATHER GREY | NAVY

Regenerierte Baumwolle / recycelter Polyester | Regular fit | Angerautes Fleece-Material | Eingesetzte Ärmel | Gerippte Bündchen und Säume | V-Einsatz am Ausschnitt | Nackenband | Henbury-Etikett zum Abtrennen | Biologisch abbaubare Plastikbeutel | Aufgrund von unterschiedlichem Recyclingmaterial können sich Abweichungen bei den Farben der Chargen ergeben







SFM525 | SF525 **Unisex Slim Fit Sweat**

60% Baumwolle / 40% Polyester (Heather Grey: 75% Baumwolle / 20% Polyester / 5% Viskose)

XXS, XS, S, M, L, XL, XXL

250 g/m² SF Men

BLACK | HEATHER GREY

Herausreißbares Label | Seitliche Einsätze mit Ösen-Detail | Halsausschnitt, Saum und Ärmelabschlüsse in Ripp-Optik | Raglan-Ärmel | Ton-in-Ton Ziernahtdetail | Angerautes Fleece-Material







BY010 | BY010 **Light Crew Sweatshirt**

100% Baumwolle (Charcoal: 60% Baumwolle / 40% Polyester), (Heather Grey: 90% Baumwolle / 10% Viskose)

XS, S, M, L, XL, XXL

240 g/m² Build Your Brand

BLACK | CHARCOAL (HEATHER) | COBALT BLUE | HEATHER GREY | LIGHT NAVY | ULTRAVIOLETT | WHITE

Gekämmte Baumwolle | Neutrales Größenlabel ohne Branding, für Nackendruck geeignet | Set-In-Ärmel | Modische Overlooknähte an Saum und Ärmel | Crewnecktypischer Kreuzstick am Halsausschnitt | Nackenband | Ripp-Bündchen an Saum, Hals- und Ärmelöffnungen | Halbmond im Nacken | Lang geschnitten



RG6860 | TRF686 **Pro Crew Neck Sweat**

65% Polyester / 35% Baumwolle

XS, S, M, L, XL, XXL, 3XL, 4XL

Regatta Professional

BLACK | CLASSIC RED | DARK GREEN | NAVY | NEW ROYAL | SEAL GREY

Angerautes Sweat-Material aus Bio-Baumwolle / Polyester | Rundhalsausschnitt | Gerippte Ärmelabschlüsse und Saum | Heraustrennbares Etikett







Z260 | R-260M-0 **Authentic Melange Sweat**

75% Baumwolle / 21% Polyester / 4% Viskose, Oberstoff: 100% Baumwolle

XS, S, M, L, XL, XXL, 3XL

280 g/m² Russell

BRICK RED MELANGE | BURGUNDY MELANGE | INDIGO MELANGE | OCEAN MELANGE

Gekämmte, ringgesponnene Baumwolle | Gerader Schnitt für ein zeitgemäßes Erscheinungsbild | Halbmond im Nackenbereich | Größenetikett im Nacken | Modischer V-Einsatz mit dekorativer Naht am Kragen | Nackenband | Modisch vorverlegte Schulternähte | Seitennähte | Elasthan im Bund und an den Ärmelbündchen









NX9002 | 9002 **Unisex PCH Pullover Crew**

60% Baumwolle / 40% Polyester

XS, S, M, L, XL, XXL, 3XL

250 g/m²

Next Level Apparel

HEATHER BAY BLUE (CVC) | HEATHER BLACK (CVC) | HEATHER CARDINAL (CVC) | HEATHER GREY (CVC) | HEATHER MAROON (CVC) | HEATHER MIDNIGHT NAVY (CVC) | HEATHER MILITARY GREEN (CVC) | HEATHER OATMEAL (CVC) | HEATHER TEAL (CVC)

1x1 Ripp an Kragen, Saum und Ärmelabschlüssen | Abreißetikett | Entspannter Schnitt







EA030 | EA030 **Banff Sustainable Sweatshirt**

70% Baumwolle / 30% Polyester

XS, S, M, L, XL, XXL

260 g/m² Ecologie

BLACK | CHARCOAL | HEATHER GREY | INK BLUE | NAVY | RED

70% recycelte Baumwolle / 30% Polyester | French Terry | Eingesetzte Ärmel | Abgeschrägte Ärmelbündchen | Rundhalsausschnitt | Modische Passform | Gerippter Kragen, Bündchen und Saum | Größenetikett nur für einfaches Rebranding







Z208M | R-208M-0 **Pure Organic Sweatshirt**

100% Baumwolle

XS, S, M, L, XL, XXL, 3XL

300 g/m² Russell Pure Organic

AQUA | BLACK | BURGUNDY | DARK OLIVE | FRENCH NAVY | NATURAL | STONE | WHITE

Zeitgemäßer Schnitt und modernes Design | Twill-Terry, nicht angeraut | Gekämmte, ringgesponnene Bio-Baumwolle | Label-free im Nacken | Ripp-Bündchen und -Bund mit Lycra® | Weicher Griff | Passendes Nackenband in Fischgrät-Optik







L02990 | 02990 **Men´s Sully Sweat**

Außen: 100% Baumwolle, Innen: 80% Baumwolle / 20% Polyester (Heather Oxblood, Heather Denim, Charcoal Melange: 60% Baumwolle / 40% Polyester), (Grey Melange: 75% Baumwolle / 20% Polyester / 5% Viskose), (Ash: 79% Baumwolle / 20% Polyester / 1% Viskose)

XS, S, M, L, XL, XXL, 3XL

280 g/m² SOL´S

ASH (HEATHER) | BLACK | CHARCOAL MELANGE | CREAMY BLUE | CREAMY PINK | FRENCH NAVY | GREY MELANGE | HEATHER DENIM | HEATHER OXBLOOD | RED | ROYAL BLUE | WHITE

Fleece-Material mit geringer Schrumpfung; 80% Ringspun-Baumwolle / 20% Polyester; angerautes Futter; Außen: 100% Baumwolle | Rundhals mit gesticktem V-Einsatz | 2 x 2 gerippte Ärmelabschlüsse, Kragen und Saum | Eingesetzte Ärmel | Geschnitten und genäht | Halbmondpasse auf der Krageninnenseite | Nackenband | Kein Label







L03104 | 03104 **Women´s Round Neck Sweatshirt Sully**

80% Baumwolle / 20% Polyester, Außen: 100% Baumwolle (Charcoal Melange, Heather Oxblood, Heather Denim: 60% Baumwolle / 40% Polyester), (Grey Melange: 75% Baumwolle / 20% Polyester / 5% Viskose), (Ash: 79% Baumwolle / 20% Polyester / 1% Viskose)

XS, S, M, L, XL, XXL

280 g/m² SOL´S

BLACK | CREAMY BLUE | CREAMY PINK | FRENCH NAVY | HEATHER ASH | HEATHER CHARCOAL MELANGE | HEATHER DENIM | HEATHER GREY MELANGE | HEATHER OXBLOOD | HEATHER PINK | RED | ROYAL BLUE | WHITE

Fleece-Material mit geringer Schrumpfung (280) | 80% ringgesponnene Baumwolle / 20% Polyester, angeraute Innenseite; Außenmaterial: 100% Baumwolle | Nackenband | Rundhals mit gesticktem V-Einsatz | 2 x 2 gerippte Ärmelabschlüsse, Kragen und Saum | Eingesetzte Ärmel | Geschnitten und genäht | Halbmondförmiger Innenkragen



JAMES & NICHOLSON





OEKO-TEX® STANDARD 100

>3XL

JN8022 | 8022 **Men´s Sweat**

85% Baumwolle / 15% Polyester

S, M, L, XL, XXL, 3XL, 4XL, 5XL

300 g/m² James&Nicholson

ACID YELLOW	ASH (HEATHER)	BLACK	BLACK HEATHER
BURGUNDY MELANGE	CARMINE RED MELANGE	COBALT	GLACIER MELANGE
GRAPHITE (SOLID)	GREY HEATHER	INK MELANGE	LIGHT DENIM MELANGE
LIME GREEN	NAVY	OLIVE	ORANGE
PETROL MELANGE	RED	ROSE MELANGE	ROYAL HEATHER
TURQUOISE	WHITE	WINE	

Klassisches Sweatshirt mit Raglanärmeln | Hochwertige French Terry-Qualität, 85% gekämmte, ringgesponnene Bio-Baumwolle | Klassischer Rundhalsausschnitt, Necktape | Kragen und Armbündchen mit Elasthan | Nackenspiegel | Tear off!®- Label



JAMES & NICHOLSON





OEKO-TEX® STANDARD 100

Label

JN8021 | 8021 **Ladies´ Sweat**

85% Baumwolle / 15% Polyester

XS, S, M, L, XL, XXL, 3XL

300 g/m² James&Nicholson

ACID YELLOW	ASH (HEATHER)	BLACK	BLACK HEATHER
BURGUNDY MELANGE	CARMINE RED MELANGE	COBALT	GLACIER MELANGE
GRAPHITE (SOLID)	GREY HEATHER	INK MELANGE	LIGHT DENIM MELANGE
LIME GREEN	NAVY	OLIVE	ORANGE
PETROL MELANGE	RED	ROSE MELANGE	ROYAL HEATHER
TURQUOISE	WHITE	WINE	

Klassisches Sweatshirt mit Raglanärmeln | Hochwertige French Terry-Qualität, 85% gekämmte, ringgesponnene Bio-Baumwolle | Klassischer Rundhalsausschnitt, Necktape | Kragen und Armbündchen mit Elasthan | Nackenspiegel |Tear off!®- Label | Leicht tailliert



mantis

*SUPERSTAR by mantis





OEKO-TEX® STANDARD 100

well made

P76 | M76 **Men´s Superstar Sweatshirt**

80% Baumwolle / 20% Polyester

S, M, L, XL, XXL

330 g/m² Mantis

BLACK	HEATHER GREY MELANGE	SWISS NAVY

Zertifizierung als Bio-Baumwolle in Arbeit | V-Einsatz aus 2x2 Ripp, Ripp-Nackenband | Doppeltes Nackenband | Breiter Ripp an Ärmelbündchen und Saum | Aufhänger im Nacken | Moderner Schnitt | Ripp-Einsatz an der Seite | Überall Flatlock-Nähte | Raglan-Ärmel



Tee Jays







TJ5400 | 5400 **Urban Sweat**

100% Baumwolle (Heather Grey: 97% Baumwolle / 3% Viskose)

S, M, L, XL, XXL, 3XL

320 g/m² Tee Jays

BLACK	HEATHER GREY	NAVY

Gekämmte, ringgesponnene Baumwolle | Modisch lockerer Schnitt | Raglan-Ärmel | Vollzwirn-Ripp | Ungebürstet | Langfaserige, ägyptische Baumwolle | Enzymgewaschen | Elasthan-Bündchen









XO1699 | 1699 **Men´s Sweater**

70% Baumwolle / 30% Polyester (Heather Grey: 62% Baumwolle / 33% Polyester / 5% Viskose)

XS, S, M, L, XL, XXL, 3XL

280 g/m² X.O by Promodoro

AZUR BLUE | BLACK | FRENCH NAVY | HEATHER GREY | OLIVE | STEEL GREY (SOLID)

Breite Elasthanbündchen an Ärmeln und Saum | Flatlock-Nähte | Neutrales Größenetikett | Molton-Brushed









XO1790 | 1790 **Women´s Sweater**

70% Baumwolle / 30% Polyester (Heather Grey: 62% Baumwolle / 33% Polyester / 5% Viskose)

XS, S, M, L, XL, XXL, 3XL

280 g/m² X.O by Promodoro

AZUR BLUE | BLACK | FRENCH NAVY | HEATHER GREY | OLIVE | STEEL GREY (SOLID)

Breite Elasthanbündchen an Ärmeln und Saum | Flatlock-Nähte | Neutrales Größenetikett | Leicht tailliert | Molton-Brushed





JH093 | JH093 **Washed Sweat**

55% Baumwolle / 45% Polyester

XS, S, M, L, XL, XXL, 3XL

280 g/m² Just Hoods

WASHED CHARCOAL | WASHED JET BLACK | WASHED NEW FRENCH NAVY

Washed-out-Optik | Weiche Haptik | Sweatshirt mit Rundhalsausschnitt in Ripp-Optik | Eingesetzte Ärmel | Nackenband | Modische Passform | Weiches Baumwollgewebe sorgt für eine ideale Druckoberfläche | Hauptlabel im Nacken aus Twill | Durch die verwaschene Optik ist jedes Kleidungsstück ein Unikat | Gerippte Ärmelabschlüsse und Saum | Zwillingsnadelstich-Detail









SFM520 | SF520 **Unisex Washed Tour Sweat**

100% Baumwolle

XXS, XS, S, M, L, XL, XXL

250 g/m² SF Men

WASHED BLACK

French Terry | Herausreißbares Label | Unisex-Pullover in Übergröße mit Rundhalsausschnitt, angesetzten Ärmeln und nach vorne gerichteter Schulternaht im Washed-Look | Gerippter Ausschnitt, Bund und Saum mit Stretch | Doppelnähte an Armausschnitt | Absteppnähte an Bund und Saum | Durch die verwaschene Optik ist jedes Kleidungsstück ein Unikat | Optik kann sich nach Waschung weiter ändern und den Stil so zusätzlich prägen









L03567 | 03567 **Unisex Space Sweatshirt**

80% Baumwolle / 20% Polyester

XXS, XS, S, M, L, XL, XXL, 3XL

280 g/m²

SOL´S

BLACK | BLUE | BOTTLE GREEN | BURGUNDY | BURNT ORANGE | CHARCOAL MELANGE | FRENCH NAVY | GREY MELANGE | KHAKI | PALE PINK | RED | WHITE

Fleece 280 | 80% Bio-Baumwolle / 20% recycelter Polyester | 3-Faden-Garn | Innen gebürstet | Obermaterial: 100% Baumwolle, Ripp-Stoff: 97% Bio-Baumwolle / 3% Elasthan | Bio-Sweatshirt mit Rundhalsausschnitt | Seitennaht | Raglan-Ärmel | Halbmond im Nackenbereich | Jersey Nackenband | 2 x 2 gerippte Ärmelabschlüsse, Kragen und Saum | Kein Label



BY212 | BY212 **Ladies Oversized Crewneck Sweatshirt**

65% Baumwolle / 35% Polyester

XS, S, M, L, XL, XXL, 3XL, 4XL, 5XL

Build Your Brand

BLACK | LIGHT NAVY | OCEAN BLUE | PINK | SOFT YELLOW | WHITE | WHITE SAND

Damen Longsleeve | Oversize-Passform | Überschnittene Schultern | Gerippter Rundhalsausschnitt | Breite Rippenbündchen an Ärmeln und Saum

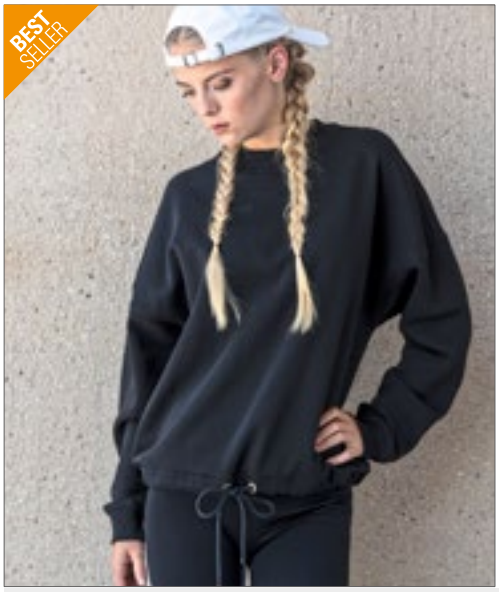





BY058 | BY058 **Ladies´ Oversize Crewneck**

65% Baumwolle / 35% Polyester

XS, S, M, L, XL

250 g/m² Build Your Brand

BLACK | CHARCOAL (HEATHER) | HEATHER GREY

Neutrales Größenlabel ohne Branding | Für Nackendruck geeignet | Überschnittene Schultern | Nackenband | Ripp-Bündchen an Ärmelöffnung und Halsausschnitt | Tunnelzug mit Kordel und Metall-Ösen am Saum | Halbmond im Nacken | Oversized geschnitten











BY120 | BY120 **Premium Oversize Crewneck Sweatshirt**

80% Baumwolle / 20% Polyester

S, M, L, XL, XXL

280 g/m² Build Your Brand

BLACK | HEATHER GREY | WHITE

Oversize geschnittener Crewneck | Hoher Baumwollanteil | Breite Ripp-Bündchen am Saum und an den Ärmeln









SFM530 | SF530 **Unisex Sustainable Fashion Sweat**

60% Baumwolle / 40% Polyester

XXS, XS, S, M, L, XL, XXL, 3XL

260 g/m² SF Men

BLACK | HEATHER GREY | KHAKI | LIGHT STONE | STONE BLUE

Unisex-Sweat mit relaxter Passform | Regenerierte Baumwolle / recycelter Polyester | Angerautes Fleece-Material | Eingesetzte Ärmel mit überschnittenen Schultern | Droptail-Saum – vorne geschwungen, hinten länger | Rippmaterial an Bündchen und Rundhalsausschnitt | Nackenbesatz- und band in Single-Jersey-Qualität | Ton-in-Ton-Steppnähte | Kein Label | Wiederverschließbare, wiederverwertbare Beutel – zu 100 % aus recyceltem Kunststoff





SF513 | SK513 **Women´s Slounge Sweat**

100% Baumwolle (Heather Grey: 85% Baumwolle / 15% Viskose)
S, M, L, XL
250 g/m² SF Women

BLACK | HEATHER GREY

French Terry | Bequemer Schnitt mit weitem Ausschnitt und Raglan-Ärmeln | Gerippte Bündchen und Doppelnaht am Kragen | Herausreißbares Label







P128 | M128 **Flash Dance Sweat**

80% Baumwolle / 20% Polyester (Heather Grey Melange: 85% Baumwolle / 8% Polyester / 7% Viskose)
S, M, L, XL
280 g/m² Mantis

BLACK | HEATHER GREY MELANGE | WHITE

Zertifizierung als Bio-Baumwolle in Arbeit/ Recycelter Polyester (rPET) | French Terry | Loose Fit | Ungesäumter Halsausschnitt | Weiter, schulterfreier Ausschnitt | Gerollte Ärmel in ¾-Länge | Gerader Saum | Raglan-Ärmel | Abreißetikett







BL7501 | 7501 **Women´s Sponge Fleece Wide Neck Sweatshirt**

50% Polyester / 37,5% Baumwolle / 12,5% Viskose
S, M, L, XL
280 g/m² Bella

BLACK | SOLID WHITE TRIBLEND

Gekämmte, ringgesponnene Baumwolle | Entspannter Schnitt | Ärmel und Abschluss mit breiten Ripp-Strick-Bündchen | Vorgewaschener Sponge-Fleece | Seitennähte

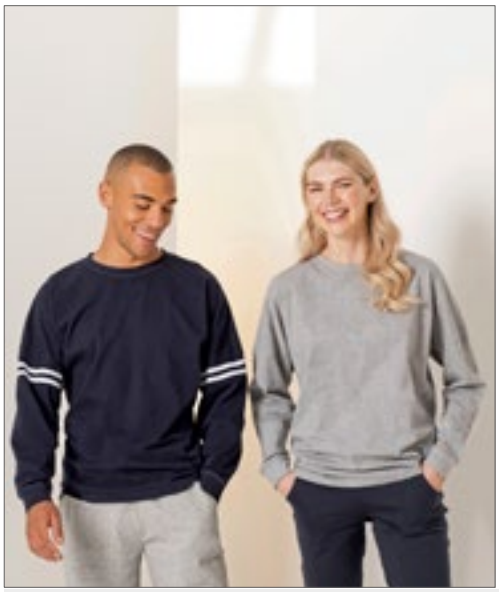





SFM514 | SF514 **Unisex Drop Shoulder Slogan Top**

100% Baumwolle (Heather Grey: 85% Baumwolle / 15% Viskose)
XXS, XS, S, M, L, XL, XXL
220 g/m² SF Men

BLACK | BRIGHT PINK | HEATHER GREY
OXFORD NAVY/WHITE STRIPES | WHITE | WHITE/BLACK STRIPES

Übergroß mit heruntergesetztem Armloch für eine optimale Gestaltungsfläche | Halsausschnitt und Bündchen im Rippenmuster mit Ziernaht | Nackenband und Seitenschlitze | Gerade Vorderseite, gesenkter Rückensaum | Entfernbares SF (Skinnifit) Label | Verwaschene Optik

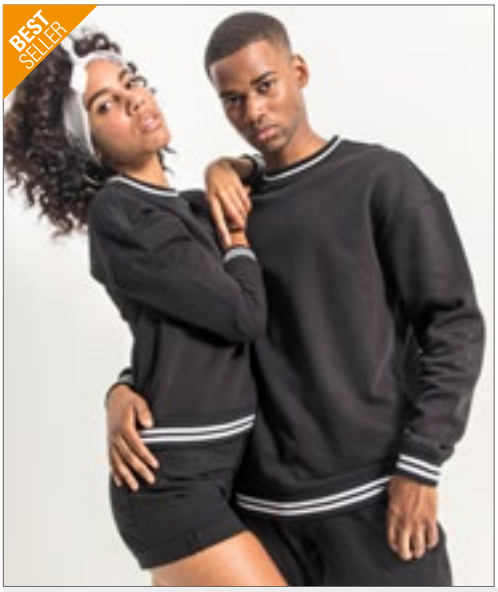







BY104 | BY104 **College Sweat Crew**

65% Baumwolle / 35% Polyester

S, M, L, XL, XXL, 3XL, 4XL, 5XL

300 g/m² Build Your Brand

BLACK/WHITE | HEATHER GREY/WHITE | NAVY/WHITE

Stark überschnittene Schultern | Typisches weiches Sweat-Material | Crewneck | Baumwoll-Mix | Ripp-Kragen | Ripp-Bündchen im College-Stil







BY105 | BY105 **Ladies´ College Sweat Crew**

65% Baumwolle / 35% Polyester

XS, S, M, L, XL, XXL, 3XL, 4XL, 5XL

300 g/m² Build Your Brand

BLACK/WHITE

Crewneck | Überschnittene Schultern | Bequeme Passform | Baumwoll-Mix | Rippkragen | Rippbündchen im College-Look







MY510 | MY510 **my mate - Men´s Crew Neck Sweat**

Uni Farben: 80% Baumwolle / 20% Polyester; Heather Farben: 60% Baumwolle / 40% Polyester; Heather Grey: 85% Baumwolle / 15% Viskose

S, M, L, XL, XXL, 3XL

300 g/m² Miners mate

BLACK/HEATHER BLACK | BURGUNDY/HEATHER BURGUNDY | GREY SOLID/HEATHER GREY | HEATHER GREY/GREY SOLID | NAVY/HEATHER NAVY | OLIVE/HEATHER OLIVE

Klassische Passform | Ringgesponnene Baumwolle | 3-lagige Sweatware, innen weich angeraut, mit einer 100% Baumwoll-Oberfläche | 2x1 Ripp an Hals-, Ärmel und Bundabschluss | Entfernbares miners mate Etikett | Neutrales Größenetikett im Bund, seitlich versetzt | Einlaufvorbehandelt und Enzymgewaschen







MY520 | MY520 **my mate - Ladies´ Crew Neck Sweat**

Uni Farben: 80% Baumwolle / 20% Polyester; Heather Farben: 60% Baumwolle / 40% Polyester; Heather Grey: 85% Baumwolle / 15% Viskose

XS, S, M, L, XL, XXL

300 g/m² Miners mate

BLACK/HEATHER BLACK | BURGUNDY/HEATHER BURGUNDY | GREY SOLID/HEATHER GREY | HEATHER GREY/GREY SOLID | NAVY/HEATHER NAVY | OLIVE/HEATHER OLIVE

Klassische Passform | Ringgesponnene Baumwolle | 3-lagige Sweatware, innen weich angeraut, mit einer 100% Baumwoll-Oberfläche | 2x1 Ripp an Hals-, Ärmel und Bundabschluss | Entfernbares miners mate Etikett | Neutrales Größenetikett im Bund, seitlich versetzt | Einlaufvorbehandelt und Enzymgewaschen







SFM523 | SF523 **Unisex Contrast Sweat**

60% Baumwolle / 40% Polyester

XXS, XS, S, M, L, XL, XXL

250 g/m² SF Men

BLACK/WHITE | NAVY/WHITE

Herausreißbares Label | Übergroßer Unisex-Sweater mit kontrastfarbenen, gestreiften Ärmeln | Raglan-Ärmel | Gestreiftes Kontrastband aus 100 % Polyester an der Ärmelaußenseite | Polyester-Band ist für Sublimationsdruck geeignet | 1x1 tief gerippter Saum und Ärmelabschluss | Gerippter Ausschnitt | Nackenbesatz und -band aus Single-Jersey

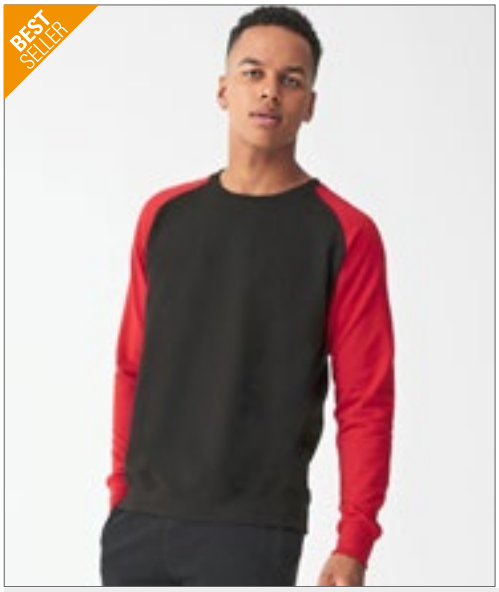

JH033 | JH033 **Baseball Sweat**

80% Baumwolle / 20% Polyester (Charcoal (Heather): 52% Baumwolle / 48% Polyester), (Heather Grey: 75% Baumwolle / 25% Polyester)

S, M, L, XL, XXL

280 g/m² Just Hoods

CHARCOAL (HEATHER)/JET BLACK | HEATHER GREY/JET BLACK | JET BLACK/FIRE RED | OXFORD NAVY/HEATHER GREY

Gerippter Rundhalsausschnitt | Stylischer Retro-Schnitt | Kontrastfarbene Raglan-Ärmel | Gebürstetes Innenvlies | Gerippte Ärmelabschlüsse und Saum | Weiches Baumwollgewebe sorgt für eine ideale Druckoberfläche | Leicht heraustrennbares Etikett zum einfachen Umlabeln | Worldwide Responsible Accredited Production (WRAP)-zertifizierte Produktion







BY076 | BY076 **Raglan Crewneck**

65% Baumwolle / 35% Polyester

S, M, L, XL, XXL

250 g/m² Build Your Brand

BLACK/CHARCOAL (HEATHER) | CHARCOAL (HEATHER)/BLACK | HEATHER GREY/BLACK

Neutrales Größenlabel ohne Branding | Für Nackendruck geeignet | Raglan-Ärmel | Nackenband | Ripp-Bündchen am Halsausschnitt | Ripp-Bündchen an Ärmelöffnung und Saum | Halbmond im Nacken | Normal geschnitten







NP301 | IND30RC **Men´s Lightweight Fitted Raglan Crew**

55% Baumwolle / 45% Polyester

XS, S, M, L, XL, XXL

230 g/m² Independent

BLACK | CHARCOAL HEATHER | CHARCOAL HEATHER/BLACK | CLASSIC NAVY HEATHER | GREY HEATHER | GUNMETAL HEATHER | GUNMETAL HEATHER/BLACK | GUNMETAL HEATHER/CHARCOAL HEATH | GUNMETAL HEATHER/CLASSIC NAVY HEATHER | GUNMETAL HEATHER/ROYAL HEATHER

Fleece aus Baumwoll-Polyester-Gemisch | Raglan-Ärmel | Alle Nähte in Spaltstich-Doppelnaht-Ausführung | Twill-Nackenband | 1x1 Ripp an Kragen, Ärmelabschlüssen und Bund | Slim fit | Amerikanische Größen, Artikel fällt sehr groß aus



BELLA+CANVAS









BL7503 | 7503 **Women´s Cropped Crew Fleece**

52% Baumwolle / 48% Polyester
S, M, L, XL
220 g/m² Bella

BLACK | BRICK | DEEP HEATHER | DUSTY BLUE | MAUVE | NAVY

52% gekämmte und ringgesponnene Airlume-Baumwolle / 48% Polyester-Fleece | Mit Seitennaht | Ungesäumt | Abfallende Schulterpartie | Kurz geschnitten | Gerippte Ärmelabschlüsse | TearAway Label | Vorgeschrumpft











BY131 | BY131 **Ladies´ Terry Cropped Crew**

100% Baumwolle
XS, S, M, L, XL, XXL, 3XL, 4XL, 5XL
240 g/m² Build Your Brand

BLACK | WHITE

Loose Terry | Lässiges bauchfreies Shirt | Breite Ärmelbündchen

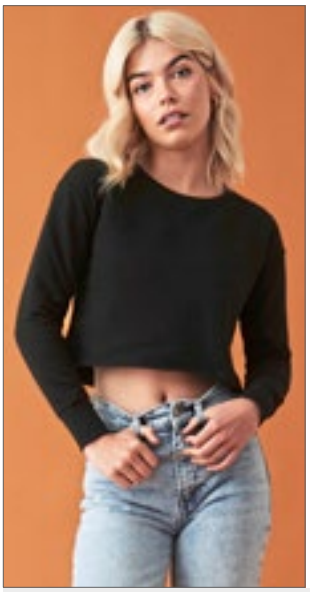







JH035 | JH035 **Women´s Cropped Sweat**

80% Baumwolle / 20% Polyester (Heather Grey: 75% Baumwolle / 25% Polyester)
XXS, XS, S, M, L, XL
280 g/m² Just Hoods

ARCTIC WHITE | DEEP BLACK | DUSTY PINK | HEATHER GREY

Ringgesponnene Baumwolle | Lockerer Damenschnitt | Rundhalsausschnitt | Kurzer Schnitt mit verlängertem Schulterärmel | Doppelnähte | Ungesäumt mit Deckstich | Gebürsteter Innenfleece | Gerippter Kragen und Saum | Weiches Baumwollgewebe | Abreißetikett

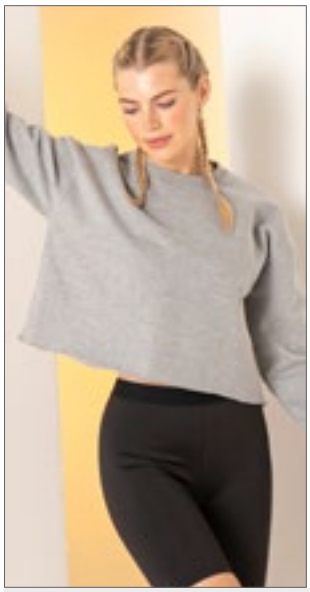









SF515 | SK515 **Women´s Cropped Slounge Sweat**

80% Baumwolle / 20% Polyester (Heather Grey: 70% Baumwolle / 30% Polyester)
XS, S, M, L, XL
280 g/m² SF Women

BLACK | HEATHER GREY

Übergroßer, kurz geschnittener Sweater mit unversäubertem Saum | Eingesetzte Ärmel mit überschnittenen Schultern | Halsausschnitt und Bündchen doppelt gerippt | Single-Jersey Nackenband | Gebürstete Rückseite | Herausreißbares Label









JH037 | JH037 **Women´s Cropped 1/4 Zip Sweat**

80% Baumwolle / 20% Polyester
XXS, XS, S, M, L, XL
280 g/m² Just Hoods

ARCTIC WHITE | DEEP BLACK | DUSTY ROSE | LAVENDER | SKY BLUE

Ringgesponnene Baumwolle | Regular fit | Trichterkragen | 1/4-Reißverschluss | Kurzer Schnitt | Elastischer Saum | Gebürstetes Innenvlies | Gerippte Ärmelabschlüsse | Weiches Baumwollgewebe | Abreißetikett

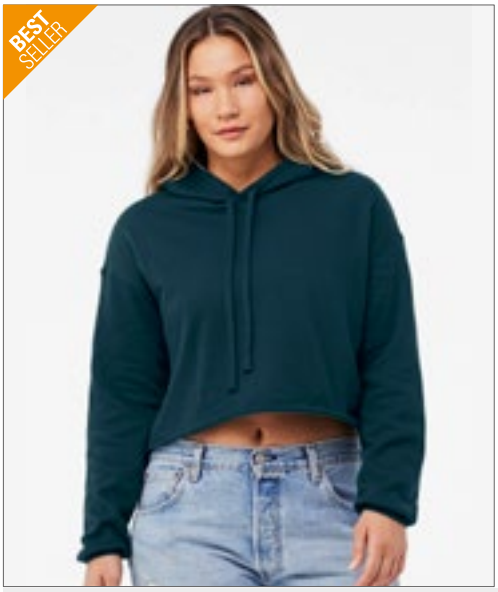

BELLA+CANVAS



BL7502 | 7502 **Women´s Cropped Fleece Hoodie**

52% Baumwolle / 48% Polyester
S, M, L, XL
220 g/m² Bella

BLACK | DARK GREY HEATHER | HEATHER DUST | MILITARY GREEN | PEACH | STORM

52% gekämmte und ringgesponnene Airlume-Baumwolle / 48% Polyester-Fleece | Mit Seitennaht | Farblich abgestimmter Kordelzug | Ungesäumt | Abfallende Schulterpartie | Kurz geschnitten | Gerippte Ärmelabschlüsse | TearAway Label | Vorgeschrumpft



Just Hoods AWDis



JH016 | JH016 **Women´s Cropped Hoodie**

80% Baumwolle / 20% Polyester (Heather Grey: 75% Baumwolle / 25% Polyester)
XXS, XS, S, M, L, XL
280 g/m² Just Hoods

ARCTIC WHITE | DUSTY PINK | HEATHER GREY | JET BLACK

Lockerer Damenschnitt | Kurzer Schnitt mit verlängertem Schulterärmel | Kängurutasche | Zwillingsnadelstich-Detail | Ungesäumt mit Deckstich | Gebürstetes Innenvlies | Doppellagige Kapuze | Flache Zugkordeln | Weiches Baumwollgewebe sorgt für eine ideale Druckoberfläche | Herausreißbares Label | WRAP-Zertifizierung

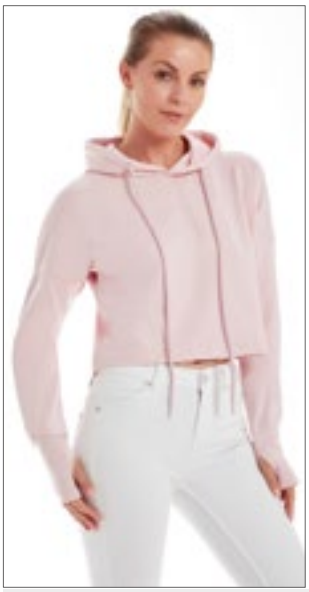

mantis





NEW COLOUR

OEKO-TEX STANDARD 100

P140 | M140 **Cropped Hoodie**

80% Baumwolle / 20% Polyester (Heather Grey Melange: 71% Baumwolle / 21% Polyester / 8% Viskose)
XS, S, M, L, XL
280 g/m² Mantis

BLACK | HEATHER GREY MELANGE | SOFT PINK | WHITE

Zertifizierung als Bio-Baumwolle in Arbeit/ Recycelter Polyester (rPET) | French Terry | Loose Fit | Kurz geschnitten | Tief angesetzte Ärmel | Extralange Bündchen mit Daumenloch | Extralange Kordeln | 3-teilige, ungefütterte Kapuze | Abreißetikett



SF WOMEN





SF516 | SK516 **Women´s Cropped Slounge Hoody**

80% Baumwolle / 20% Polyester (Heather Grey: 70% Baumwolle / 30% Polyester)
XS, S, M, L, XL
280 g/m² SF Women

BLACK | HEATHER GREY

Gebürstete Rückseite | Herausreißbares Label | Hoodie mit verkürztem, unversäubertem Saum | Eingesetzte Ärmel mit überschnittenen Schultern | 2 x 2 gerippte Ärmelabschlüsse | Nackenband in Single-Jersey-Qualität



Just Hoods AWDis





JH065 | JH065 **Women´s Fashion Cropped Zoodie**

80% Baumwolle / 20% Polyester (Heather Grey: 75% Baumwolle / 25% Polyester)
XXS, XS, S, M, L, XL
280 g/m² Just Hoods

ARCTIC WHITE | DEEP BLACK | DUSTY GREEN | DUSTY PINK | HEATHER GREY

Ringgesponnene Baumwolle | Lockerer Damenschnitt | Kurzer Schnitt mit verlängertem Schulterärmel | Durchgehender YKK-Reißverschluss aus Metall | Zwillingsnadelstich-Detail | Gerippter Saum und Ärmelbündchen | Gebürstetes Innenvlies | Doppellagige Kapuze | Flache Zugkordeln | Weiches Baumwollgewebe | Einfaches Abreißetikett

NEW



mantis

561

P197 | M197 **The Quarter Zip Sweat**

80% Baumwolle / 20% Polyester

S, M, L, XL, XXL

280 g/m²

Mantis

BLACK | HEATHER GREY MELANGE | NAVY

Zertifizierung als 80% Bio-Baumwolle oder Zertifizierung im Übergang / 20% recycelter Polyester (rPET) | Gebürstetes Fleece | Unisex-Style | Ripp-Bündchen und -Kragen | Eingesetzte Ärmel | Nackenband | YKK-Reißverschluss aus schwarzem Metall mit matter Oberfläche | TearAway Label | Pflegeetikett mit QR-Code zur Rückverfolgung der Lieferkette und Prüfung der positiven Auswirkungen des Kaufs von Biomaterialien | Pflegeetikett aus Bio-Baumwolle

NEW



REGATTA PROFESSIONAL

RG685 | TRF685 **Pro 1/4 Zip Sweat**

65% Polyester / 35% Baumwolle

XS, S, M, L, XL, XXL, 3XL, 4XL

Regatta Professional

BLACK | CLASSIC RED | DARK GREEN | NAVY | NEW ROYAL | SEAL GREY

Angerautes Sweat-Material aus Bio-Baumwolle / Polyester | Viertel-Reißverschluss | Gerippte Ärmelabschlüsse und Saum | Heraustrennbares Etikett



SOL'S the fair spirit





OEKO-TEX® STANDARD 100

L02088 | 02088 **Men´s Zip High Collar Sweatshirt Stan**

50% Baumwolle / 50% Polyester

S, M, L, XL, XXL, 3XL

260 g/m²

SOL´S

BLACK | BOTTLE GREEN | FRENCH NAVY | GOLD | GREY MELANGE | ORANGE | RED | ROYAL BLUE | WHITE

Ringgesponnene Baumwolle | Reißverschlusskragen | Kontrastierende Blende | Eingesetzte Ärmel | Ripp an Bündchen und Saum | Schlauchware



Just Hoods AWDis





Label

JH046 | JH046 **Sophomore 1/4 Zip Sweat**

80% Baumwolle / 20% Polyester (Charcoal (Heather): 52% Baumwolle / 48% Polyester), (Heather Grey: 75% Baumwolle / 25% Polyester)

S, M, L, XL, XXL

280 g/m²

Just Hoods

BURGUNDY | CHARCOAL (HEATHER) | HEATHER GREY | JET BLACK | NEW FRENCH NAVY

¼ -Reißverschluss | Metall-YKK-Reißverschluss und -Puller | Gerippte Ärmelabschlüsse und Saum | Gebürstetes Innenvlies | Einfaches Abreißetikett | Weiches Baumwollgewebe sorgt für eine ideale Druckoberfläche











Z270M | R-270M-0 **Authentic 1/4 Zip Sweat**

Außen: 100% Baumwolle, Innen: 80% Baumwolle / 20% Polyester

XS, S, M, L, XL, XXL, 3XL, 4XL

280 g/m² Russell

BLACK | BURGUNDY | CONVOY GREY (SOLID) | FRENCH NAVY | WHITE

Zeitgemäßer Schnitt und modernes Design | Feine 100%ige Baumwolloberfläche | Nackenband in Fischgrät-Optik | Schlankere Schulterpartie und Ärmel | Saum und Bündchen weiter geschnitten und mit Elasthan | Decknähte an Armausschnitten, Bündchen und Saum | Seitennähte für optimale Passform | Angerauter Fleece-Stoff | Verdeckter Reißverschluss für vollflächige Veredelung | Abgesetzter Kadettkragen | YKK 1/4-Reissverschluss







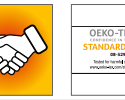

F382 | 62-032-0 **Premium Zip Neck Raglan Sweat**

70% Baumwolle / 30% Polyester (Dark Heather Grey: 55% Baumwolle / 45% Polyester)

S, M, L, XL, XXL, 3XL, 4XL

280 g/m² (White, Heather Grey: 260 g/m²) Fruit of the Loom

S, M, L, XL, XXL, 3XL, 4XL

BLACK | DEEP NAVY | HEATHER GREY

S, M, L, XL, XXL

BOTTLE GREEN | BURGUNDY | DARK HEATHER GREY | RED | ROYAL BLUE | WHITE

Verdeckter Reißverschluss für bessere Bedruckbarkeit | Kragen mit Single-Jersey Nackenband | Taillen- und Armbund aus Baumwolle/Elasthan Ripp











E5050N | 5050 **Men´s New Troyer Sweater**

100% Baumwolle

S, M, L, XL, XXL, 3XL

320 g/m² Promodoro

ASH (HEATHER) | BLACK | FOREST | GRAPHITE (SOLID) | NAVY | WHITE

Gekämmte Baumwolle | Molton-Velour | Reißverschluss am Kragen | Elasthan-Bündchen an Arm und Saum | Der Schnitt von Schulterpartie und Arm weicht erheblich von der Schnittführung des Vorgängermodells E5050 ab











L312 | 47300 **Men´s Sweat Shirt Scott 1/4 Zip**

50% Baumwolle / 50% Polyester

S, M, L, XL, XXL, 3XL

280 g/m² SOL´S

BLACK/GREY MELANGE | CHOCOLATE/ROPE | FRENCH NAVY/GREY MELANGE | ROYAL BLUE/GREY MELANGE

Ringgesponnene Baumwolle | Trucker-Kragen | Gefütterter, kontrastfarbiger Kragen | Elasthan Ripp-Strick an Ärmeln und Bund | Innen angeraut











F382N | 62-114-0 **Classic Zip Neck Sweat**

80% Baumwolle / 20% Polyester

S, M, L, XL, XXL, 3XL

280 g/m² (White, Heather Grey: 260 g/m²) Fruit of the Loom

S, M, L, XL, XXL, 3XL

BLACK | DEEP NAVY

S, M, L, XL, XXL

BOTTLE GREEN | BURGUNDY | HEATHER GREY | RED | ROYAL BLUE | WHITE

Verdeckter Reißverschluss für bessere Bedruckbarkeit | Kragen mit Single-Jersey Nackenband | Bündchen aus Baumwolle/Lycra® Ripp







TJ5438 | 5438 **Half Zip Sweatshirt**

70% Baumwolle / 30% Polyester

S, M, L, XL, XXL, 3XL

310-320 g/m² Tee Jays

BLACK | DARK GREY (SOLID) | NAVY

Ringgesponnene Baumwolle | Doppelt gefärbt | Elasthan in allen Rippen für bessere Stabilität | 3-fädiger Stoff für glatte Oberfläche | Gebürstete Rückseite | Waschbar bei 40 Grad







E5052 | 5052 **Unisex Troyer Side Pocket**

68% Baumwolle / 32% Polyester

XS, S, M, L, XL, XXL, 3XL, 4XL, 5XL

325 g/m² Promodoro

BLACK | CHARCOAL (SOLID) | FOREST | KHAKI | NAVY | NEW LIGHT GREY (SOLID) | STEEL GRAY

Sweatshirt, Molton brushed | Halbmond im Nacken | Ton-in-Ton Reißverschluss am Kragen | Versetzte Seitennaht | Seitentaschen | Elasthanbündchen an Ärmeln und Saum







K335 | KK335 **Regular Fit 1/4 Zip Sweatshirt**

80% Baumwolle / 20% Polyester

XS, S, M, L, XL, XXL

280 g/m² Kustom Kit

BLACK | DARK GREY | NAVY

Herren-Sweatshirt mit 1/4-Reißverschluss vorne und Kadett-Kragen | Regular fit | Gewebtes Klebeband in Eigenfarbe am Nacken innen und an der Rückseite des Reißverschlusses | Versiegelte Schulternähte | Doppelschichtige, gerippte Stulpe mit durchgesteppter Nadel und Schweißnaht mit Doppelnähten | Doppellagiger Kragen | Doppelt genähte Schultern und Armlöcher | Zirkonium-farbiger Metallreißverschluss und Schieber | Abreißetikett | Verdeckter Reißverschluss für bessere Bedruckbarkeit | Schweißnaht mit Ripp-Einfassung für am Ärmelabschluss für Formwiederherstellung





BCWUI22 | WUI22 **Sweat ID.004**

80% Baumwolle / 20% Polyester

S, M, L, XL, XXL, 3XL

280 g/m² B&C

BLACK | HEATHER GREY | NAVY | RED | WHITE

Zeitgemäßer Schnitt | Hoher Kragen in 1x1 Ripp-Strick mit Elasthan | Verdeckte Verschlussleiste mit farblich abgestimmtem Reißverschluss (kein Hautkontakt mit Reißverschluss) | Ärmelabschlüsse und unterer Saum in 1x1 Ripp mit Elasthan | Eingesetzte Ärmel | Schlauchwaren-Ausführung | Angeraute Fleece-Innenseite | B&C Collection ist Mitglied der Fair Wear Foundation



Neutral
Certified Responsibility





NE62101 | O62101 **Unisex Jersey Hoodie**

100% Baumwolle
XS, S, M, L, XL, XXL, 3XL
155 g/m² Neutral

BLACK | BORDEAUX | MILITARY
NAVY | SPORT GREY | WHITE

Fairtrade-zertifizierte Baumwolle | Zertifizierte, gekämmte Bio-Baumwolle | Single-Jersey Strick | Nackenband innen | Doppelt gefütterte Kapuze



FRUIT OF THE LOOM





602

F430 | 62-140-0 **Lightweight Hooded Sweat**

80% Baumwolle / 20% Polyester
S, M, L, XL, XXL
240 g/m² Fruit of the Loom

AZURE BLUE | BLACK | BOTTLE GREEN
BURGUNDY | DEEP NAVY | HEATHER GREY
KELLY GREEN | LIGHT GRAPHITE (SOLID) | ORANGE
RED | ROYAL BLUE | WHITE

Lightweight Sweat-Material, unbrushed | Raglan-Ärmel | Kapuze mit gleichfarbiger, flacher Kordel | Kängurutasche vorne | Bündchen aus Baumwolle/ Lycra® Ripp



Stedman collection





S421 | ST4110 **Sweat Hoodie Classic Women**

80% Baumwolle / 20% Polyester (Grey Heather: 70% Baumwolle / 20% Polyester / 10% Viskose)
S, M, L, XL
280 g/m² Stedman®

BLACK OPAL | BRIGHT ROYAL | GREY HEATHER
NAVY BLUE | SCARLET RED | WHITE

80% Ringspinn-Baumwolle / 20% Polyester | Gebürstete Innenseite | Fischgrät-Nackenband | Kängurutasche | Ton-in-Ton-Kordel | Elastische Bündchen an den Ärmeln und am Saum | Seitennähte | Waschbar bis 40 °C



Stedman collection





>3XL

S4200 | ST4200 **Unisex Sweat Hoodie Light**

100% Baumwolle
XS, S, M, L, XL, XXL, 3XL, 4XL
190 g/m² Stedman®

XS, S, M, L, XL, XXL, 3XL, 4XL
BLACK OPAL | NAVY BLUE | REAL GREY

XS, S, M, L, XL, XXL
BRIGHT ROYAL | DEEP BERRY | KIWI GREEN | OCEAN BLUE
ORANGE | SCARLET RED | SWEET PINK

Leichtgewicht mit Komfort- für jede Saison! | 100% Ringspinn-Baumwolle | Raglan-Ärmel | Gebürstete Innenseite | Ärmelbündchen und Saum aus Jacken-Stoff | Ton-in-Ton-Kordel | Seitennähte | Normal Fit | Pflegeetikett in der Seitennaht | Kleines Größenetikett im Nacken



Stedman collection





S420 | ST4100 **Sweat Hoodie Classic**

80% Baumwolle / 20% Polyester (Grey Heather: 70% Baumwolle / 20% Polyester / 10% Viskose)
S, M, L, XL, XXL, 3XL
280 g/m² Stedman®

BLACK OPAL | BRIGHT ROYAL | GREY HEATHER | NAVY BLUE
SCARLET RED | WHITE

80% Ringspinn-Baumwolle / 20% Polyester | Gebürstete Innenseite | Fischgrät-Nackenband | Kängurutasche | Ton-in-Ton-Kordel | Elastische Bündchen an den Ärmeln und am Saum | Seitennähte | Waschbar bis 40 °C

NEXT LEVEL APPAREL









NX9302 | 9302 **Unisex PCH Fleece Pullover Hoody**

60% Baumwolle / 40% Polyester

XS, S, M, L, XL, XXL, 3XL

250 g/m²

Next Level Apparel

HEATHER BLACK (CVC) | HEATHER CARDINAL (CVC) | HEATHER GREY | HEATHER MIDNIGHT NAVY (CVC) | HEATHER MILITARY GREEN (CVC) | HEATHER SLATE BLUE | OATMEAL

1x1 Ripp an Kragen, Saum und Ärmelabschlüssen | Abreißetikett | Leicht | Fronttasche | Passender Kordelzug











NX9303 | 9303 **Unisex Fleece Pullover Hoody**

80% Baumwolle / 20% Polyester

XS, S, M, L, XL, XXL, 3XL

250 g/m² Next Level Apparel

BLACK | DESERT PINK | FOREST GREEN | HEAVY METAL
MAROON | MIDNIGHT NAVY | MILITARY GREEN | NATURAL
RED | ROYAL | WHITE

1x1 Ripp an Bund und Bündchen | Kapuze mit Jersey-Futter | Flacher Kordelzug in Naturton | Kängurutasche an der Vorderseite | TearAway-Label



E2181 | 2181 **Women´s Hoody 80/20**

80% Baumwolle / 20% Polyester

XS, S, M, L, XL, XXL, 3XL

280 g/m² Promodoro

BLACK

Kängurutasche | Doppelkapuze mit Kordel | Elasthan-Bündchen an Ärmeln und Saum | Figurbetont | Molton brushed | 80% gekämmte Baumwolle / 20% Polyester











E2180 | 2180 **Men´s Hoody 80/20**

80% Baumwolle / 20% Polyester (Sports Grey: 75% Baumwolle / 17% Polyester / 8% Viskose)

S, M, L, XL, XXL, 3XL, 4XL, 5XL, 6XL, 7XL, 8XL

280 g/m² Promodoro

S, M, L, XL, XXL, 3XL, 4XL, 5XL, 6XL, 7XL, 8XL

BLACK

S, M, L, XL, XXL, 3XL, 4XL, 5XL

NAVY | NEW LIGHT GREY (SOLID) | SPORTS GREY (HEATHER)
WHITE

Kängurutasche | Doppellagige Kapuze mit Kordel | Elasthan-Bündchen an Ärmeln und Saum | Molton brushed | 80% gekämmte Baumwolle / 20% Polyester (Sports Grey: 85% gekämmte Baumwolle / 15% Viskose)

ROLY











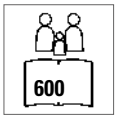

RY1087 | SU1087 **Capucha Hooded Sweatshirt**

50% Baumwolle / 50% Polyester (Heather Grey: 55% Baumwolle / 40% Polyester / 5% Viskose)

S, M, L, XL, XXL, 3XL

280 g/m²

Roly

S, M, L, XL, XXL, 3XL

BLACK 02 | BOTTLE GREEN 56 | GARNET RED 57 | HEATHER GREY 58 | NAVY BLUE 55 | RED 60 | ROYAL BLUE 05 | WHITE 01

S, M, L, XL, XXL

LIGHT PINK 48 | ORANGE 31 | PURPLE 71 | ROSETTE 78 | TURQUOISE 12 | YELLOW 03

Innen angeraut | Kapuzensweat mit Kängurutasche | Kordelzug und Metallösen | 1x1 Ripp-Strick mit Elasthan an Ärmelbündchen und Saum | Herausreißbares Label







L02991 | 02991 **Men´s Spencer Sweat**

Außen: 100% Baumwolle, Innen: 80% Baumwolle / 20% Polyester (Heather Oxblood, Heather Denim, Charcoal Melange: 60% Baumwolle / 40% Polyester), (Grey Melange: 75% Baumwolle / 20% Polyester / 5% Viskose), (Ash: 79% Baumwolle / 20% Polyester / 1% Viskose)

XS, S, M, L, XL, XXL, 3XL

280 g/m² SOL´S

ASH (HEATHER)	BLACK	CHARCOAL MELANGE	CREAMY BLUE
CREAMY PINK	FRENCH NAVY	GREY MELANGE	HEATHER DENIM
HEATHER OXBLOOD	RED	ROYAL BLUE	WHITE

Fleece-Material mit geringer Schrumpfung (280); 80% Ringspun-Baumwolle / 20% Polyester; angerautes Futter; Außen: 100% Baumwolle | Kängurutasche an der Vorderseite | Geschnitten und genäht | Gefütterte Kapuze mit Kordelzug | 2 x 2 gerippte Ärmelabschlüsse und Saum | Halbmondpasse auf der Krageninnenseite | Nackenband | Kein Label







L03103 | 03103 **Women´s Hooded Sweatshirt Spencer**

80% Baumwolle / 20% Polyester, Außen: 100% Baumwolle (Charcoal Melange, Heather Oxblood, Heather Denim: 60% Baumwolle / 40% Polyester), (Grey Melange: 75% Baumwolle / 20% Polyester / 5% Viskose), (Ash: 79% Baumwolle / 20% Polyester / 1% Viskose)

XS, S, M, L, XL, XXL

280 g/m² SOL´S

BLACK	CREAMY BLUE	CREAMY PINK	FRENCH NAVY
HEATHER ASH	HEATHER CHARCOAL MELANGE	HEATHER DENIM	HEATHER GREY MELANGE
HEATHER OXBLOOD	RED	ROYAL BLUE	WHITE

Fleece-Material mit geringer Schrumpfung (280) | 80% ringgesponnene Baumwolle / 20% Polyester, angeraute Innenseite; Außenmaterial: 100% Baumwolle | Kängurutasche an der Vorderseite | Geschnitten und genäht | Gefütterte Kapuze mit Kordelzug | 2 x 2 gerippte Ärmelabschlüsse und Saum | Halbmondförmiger Innenkragen | Nackenband







EA040 | EA040 **Lusaka Sustainable Hoodie**

70% Baumwolle / 30% Polyester

XS, S, M, L, XL, XXL

260 g/m² Ecologie

BLACK	CHARCOAL	HEATHER GREY	INK BLUE
NAVY	SAND DUNE	SOFT PEACH	

70% recycelte Baumwolle / 30% Polyester | French Terry | Eingesetzte Ärmel | Abgeschrägte Ärmelbündchen | Kängurutasche an der Vorderseite | Kapuze ohne Kordelzug | Modische Passform | Kragen, Ärmelbündchen und Saum gerippt | Größenetikett nur für einfaches Rebranding







EA041 | EA041 **Corcovado Organic Hoodie**

100% Baumwolle (Heather Grey: 90% Baumwolle / 10% Viskose)

XS, S, M, L, XL, XXL

270 g/m² Ecologie

HEATHER GREY	JET BLACK	NAVY

100% Bio-Baumwolle | Fleece-Innenseite | Angeraute Oberfläche | Eingesetzte Ärmel | Abgeschrägte Ärmelbündchen | Gerippter Kragen, Bündchen und Saum | Nackenband | Kängurutasche an der Vorderseite | Kapuze ohne Kordelzug | Modische Passform | Größenetikett nur für einfaches Rebranding







598

F421N | 62-152-0 **Premium Hooded Sweat**

70% Baumwolle / 30% Polyester
S, M, L, XL, XXL, 3XL, 4XL
280 g/m² (Heather Grey: 260 g/m²) Fruit of the Loom

S, M, L, XL, XXL, 3XL, 4XL

BLACK | CHARCOAL (SOLID) | DEEP NAVY | HEATHER GREY

S, M, L, XL, XXL

BURGUNDY | CLASSIC OLIVE | HEATHER GREEN | HEATHER NAVY
HEATHER RED | HEATHER ROYAL | RED | ROYAL BLUE

Doppelte Kapuze | Gleichfarbige, flache Kordel | Single-Jersey Nackenband | Kängurutasche vorne | Bündchen aus Baumwolle/Elasthan Ripp







598

F409 | 62-038-0 **Ladies´ Classic Hooded Sweat**

80% Baumwolle / 20% Polyester
XS, S, M, L, XL, XXL
280 g/m² (White, Heather Grey: 260 g/m²) Fruit of the Loom

AZURE BLUE | BLACK | BOTTLE GREEN | BURGUNDY
DARK HEATHER GREY | DEEP NAVY | FUCHSIA | HEATHER GREEN
HEATHER GREY | HEATHER NAVY | HEATHER RED | HEATHER ROYAL
KELLY GREEN | LIGHT PINK | NAVY | PURPLE
RED | ROYAL BLUE | SKY BLUE | SUNFLOWER
WHITE

Doppelte Kapuze mit gleichfarbiger, flacher Kordel | Feminine Passform mit Seitennähten | Kängurutasche vorne | Bündchen aus Baumwolle/Lycra® Ripp



OEKO-TEX® STANDARD 100

>3XL

598

NEW COLOUR

F421 | 62-208-0 **Classic Hooded Sweat**

80% Baumwolle / 20% Polyester (Dark Heather Grey, Heather Green, Heather Navy, Heather Red, Heather Royal: 60% Baumwolle / 40% Polyester)
S, M, L, XL, XXL, 3XL, 4XL, 5XL
280 g/m² (White: 260 g/m²) Fruit of the Loom

S, M, L, XL, XXL, 3XL, 4XL, 5XL

BLACK | DEEP NAVY | HEATHER GREY

S, M, L, XL, XXL, 3XL

BOTTLE GREEN | BURGUNDY | CLASSIC OLIVE
LIGHT GRAPHITE (SOLID) | RED | ROYAL BLUE

S, M, L, XL, XXL

AZURE BLUE | DARK HEATHER GREY | FUCHSIA
HEATHER GREEN | HEATHER NAVY | HEATHER RED
HEATHER ROYAL | KELLY GREEN | LIGHT PINK
NATURAL | ORANGE | PURPLE
SKY BLUE | SUNFLOWER

S, M, L, XL, XXL, 3XL, 4XL

NAVY | WHITE

Doppellagige Kapuze mit gleichfarbiger Kordel | Kängurutasche vorne | Bündchen aus Baumwolle/Lycra® Ripp







BY199 | BY199 **Oversized Cut On Sleeve Hoody**

65% Baumwolle / 35% Polyester
S, M, L, XL, XXL, 3XL, 4XL, 5XL
300 g/m² Build Your Brand

BARK | BLACK | GREY

Oversized fit | Innen gebürstet | Schultern sind Überschnitten, Ärmel setzen weiter unten an | Mittig überkreuzte Kapuze | Klassisch breite Rippbündchen und Rippsaum







BYBB001 | BB001 **Basic Hoody**

50% Baumwolle / 50% Polyester
XS, S, M, L, XL, XXL, 3XL, 4XL, 5XL, 6XL, 7XL
240 g/m² Build Your Brand Basic

XS, S, M, L, XL, XXL, 3XL, 4XL, 5XL, 6XL, 7XL
BLACK | NAVY

XS, S, M, L, XL, XXL, 3XL, 4XL, 5XL
BURGUNDY | CHARCOAL | HEATHER GREY | OLIVE | WHITE

Weicher Baumwoll-Mix | Breite Ripp-Strick-Bündchen am Saum und an den Ärmeln | Kapuze mit Kordelzug | Große Kängurutasche | Regular Fit | Nur ein Größenetikett - für einfaches Rebranding







BYBB007 | BB007 **Ladies´ Basic Hoody**

50% Baumwolle / 50% Polyester
XS, S, M, L, XL, XXL, 3XL, 4XL, 5XL
270 g/m² Build Your Brand Basic

BLACK | BURGUNDY | CHARCOAL | HEATHER GREY | HIBISKUS PINK | NAVY | OCEAN BLUE | OLIVE | WHITE

Weicher Baumwoll-Mix | Regular Fit | Breite Bündchen an Ärmeln und Saum | Kapuze lässt sich mittels Kordelzug verstellen | Kängurutasche | Nur ein Größenetikett - für einfaches Rebranding





BCWUI24 | WUI24 **ID.203 50/50 Hooded Sweatshirt**

50% Baumwolle / 50% Polyester
XS, S, M, L, XL, XXL, 3XL, 4XL
270 g/m² B&C

ANTHRACITE | BLACK | BOTTLE GREEN | BROWN
BURGUNDY | GOLD | HEATHER GREY | NAVY
PUMPKIN ORANGE | RED | ROYAL BLUE | WHITE

Kapuzen-Sweatshirt | Unisex-Style | Voluminöser Griff | Flauschiges Innenfutter | Neutrales Größenlabel ohne Branding | Saum und Ärmelbündchen aus 1x1-Elasthan-Ripp-Strick | Versetzte Doppelnähte am Armeinlass | Kängurutasche | 2-teilige Kapuze mit gleichfarbigem, runden Kordelzug | Regular fit | Eingesetzte Ärmel | Seitennähte | Angeraute Fleece-Innenseite | B&C Collection ist Mitglied der Fair Wear Foundation





BCWUI21 | WUI21 **Sweat ID.003**

80% Baumwolle / 20% Polyester
XS, S, M, L, XL, XXL, 3XL, 4XL, 5XL
280 g/m² B&C

XS, S, M, L, XL, XXL, 3XL, 4XL, 5XL
BLACK | HEATHER GREY | NAVY

XS, S, M, L, XL, XXL, 3XL, 4XL
ANTHRACITE | RED | ROYAL BLUE | WHITE

Ärmelabschlüsse und unterer Saum in 1x1 Ripp mit Elasthan | Kängurutasche vorne mit verstärkten Nähten | Schulternaht und Armausschnitt mit Flatlock-Steppnaht | Zeitgemäßer Schnitt | Schlauchwaren-Ausführung | Angeraute Fleece-Innenseite | B&C Collection ist Mitglied der Fair Wear Foundation







BCWU02K | WU02K **KING Hooded Sweat_°**

80% Baumwolle / 20% Polyester (Heather Grey: 75% Baumwolle / 21% Polyester / 4% Viskose), (Heather Mid Grey: 60% Baumwolle / 40% Polyester)

XS, S, M, L, XL, XXL, 3XL, 4XL

280 g/m² B&C

XS, S, M, L, XL, XXL, 3XL, 4XL

ASPHALT	BLACK PURE	HEATHER GREY	NAVY BLUE
RED	ROYAL	WHITE	

XS, S, M, L, XL, XXL, 3XL

AQUA GREEN	BOTTLE GREEN	DARK CHERRY	GREY FOG
HEATHER MID GREY	KHAKI	MAGENTA PINK	NAVY
NORDIC BLUE	PURE ORANGE	PURE SKY	RADIANT PURPLE
SOFT ROSE	YELLOW FIZZ		

Unisex | Innen gebürstetes Fleece | Lange Ärmel | Mit Kapuze | Normale Passform | Einlaufvorbehandelte, ringgesponnene gekämmte Baumwolle | Seitennähte | Kapuze mit Single-Jersey-Futter | Flache Zugschnur mit luxuriösen Metallspitzen | Qualitativ hochwertiges, langlebiges Nackenband | Single-Jersey-Halbmond im Rücken | Sehr weiches Gewebe mit Pfirsichhauteffekt aus 100% Baumwolle (B&C PST-Technologie) | Glatte, weiche und ebene Oberfläche | Weiches Doppel-Satin-Etikett





BCWW02Q | WW02Q **QUEEN Hooded Sweat_°**

80% Baumwolle / 20% Polyester (Heather Grey: 75% Baumwolle / 21% Polyester / 4% Viskose), (Heather Mid Grey: 60% Baumwolle / 40% Polyester)

XS, S, M, L, XL, XXL, 3XL

280 g/m² B&C

XS, S, M, L, XL, XXL, 3XL

ASPHALT	BLACK PURE	HEATHER GREY	NAVY BLUE
RED	ROYAL	WHITE	

XS, S, M, L, XL, XXL

AQUA GREEN	BOTTLE GREEN	DARK CHERRY	GREY FOG
HEATHER MID GREY	KHAKI	MAGENTA PINK	NAVY
NORDIC BLUE	PURE ORANGE	PURE SKY	RADIANT PURPLE
SOFT ROSE	YELLOW FIZZ		

Innen gebürstetes Fleece | Lange Ärmel | Mit Kapuze | Normale Passform | Einlaufvorbehandelte, ringgesponnene gekämmte Baumwolle | Seitennähte | Kapuze mit Single-Jersey-Futter | Flache Zugschnur mit luxuriösen Metallspitzen | Qualitativ hochwertiges, langlebiges Nackenband | Single-Jersey-Halbmond im Rücken | Sehr weiches Gewebe mit Pfirsichhauteffekt aus 100% Baumwolle (B&C PST-Technologie) | Glatte, weiche und ebene Oberfläche | Weiches Doppel-Satin-Etikett









BCWU33B | WU33B **Inspire Hooded Sweat_°**

80% Baumwolle / 20% Polyester (Heather Grey: 71% Baumwolle / 25% Polyester / 4% Viskose)

XS, S, M, L, XL, XXL, 3XL

280 g/m² B&C

APPLE GREEN	ASPHALT	BLACK PURE	BLUE FOG
BURGUNDY	FOREST GREEN	HEATHER GREY	LIME
MAGENTA PINK	MOCHA	NAVY	NAVY BLUE
OFF WHITE	PURE ORANGE	RADIANT PURPLE	RED
ROYAL	SAGE	SOFT ROSE	WHITE
YELLOW FIZZ			

Unisex | Innen gebürstetes Fleece | Lange Ärmel | Mit Kapuze | Normale Passform | Einlaufvorbehandelte, ringgesponnene gekämmte Bio-Baumwolle | Recycelter Polyester | Taschen an den Seitennähten | Seitennähte | Einfaches Branding: Kein B&C-Etikett | Innen Halbmond aus Single-Jersey auf Rückseite | Kapuze mit Single-Jersey-Futter | Qualitativ hochwertiges Nackenband mit Fischgrätmuster | Modischer Kordelzug | Widerstandsfähige Qualität | Weiches Handgefühl | Glatte und weiche Oberfläche aus 100% Baumwolle | In Seitennaht: Weiches Satin-Etikett









BCWW34B | WW34B **Inspire Hooded Sweat Women_°**

80% Baumwolle / 20% Polyester (Heather Grey: 71% Baumwolle / 25% Polyester / 4% Viskose)

XS, S, M, L, XL, XXL

280 g/m² B&C

APPLE GREEN	ASPHALT	BLACK PURE	BLUE FOG
BURGUNDY	FOREST GREEN	HEATHER GREY	LIME
MAGENTA PINK	MOCHA	NAVY	NAVY BLUE
OFF WHITE	PURE ORANGE	RADIANT PURPLE	RED
ROYAL	SAGE	SOFT ROSE	WHITE
YELLOW FIZZ			

Innen gebürstetes Fleece | Lange Ärmel | Mit Kapuze | Normale Passform | Einlaufvorbehandelte, ringgesponnene gekämmte Bio-Baumwolle | Recycelter Polyester | Taschen an den Seitennähten | Seitennähte | Einfaches Branding: Kein B&C-Etikett | Innen Halbmond aus Single-Jersey auf Rückseite | Kapuze mit Single-Jersey-Futter | Qualitativ hochwertiges Nackenband mit Fischgrätmuster | Modischer Kordelzug | Widerstandsfähige Qualität | Weiches Handgefühl | Glatte und weiche Oberfläche aus 100% Baumwolle | In Seitennaht: Weiches Satin-Etikett





BCWU03W | WU03W **#Hoodie**

80% Baumwolle / 20% Polyester (Heather Mid Grey, Heather Navy, Heather Asphalt, Heather Red, Heather Dark Green, Heather Royal Blue, Heather Purple: 60% Baumwolle / 40% Polyester), (Heather Grey: 92% Baumwolle / 8% Viskose)

XS, S, M, L, XL, XXL, 3XL, 4XL, 5XL

280 g/m² B&C

XS, S, M, L, XL, XXL, 3XL, 4XL, 5XL

ASPHALT	BLACK PURE	HEATHER GREY
NAVY BLUE	RED	ROYAL
WHITE		

XS, S, M, L, XL, XXL, 3XL

CANDY PINK	DESERT	ELEPHANT GREY
FOREST GREEN	GREY FOG	HAWAIIAN BLUE
HEATHER ASPHALT	HEATHER DARK GREEN	HEATHER MID GREY
HEATHER NAVY	HEATHER PURPLE	HEATHER RED
HEATHER ROYAL BLUE	KELLY GREEN	LAVENDER
LIGHT JADE	MELON ORANGE	MILLENNIAL KHAKI
NUDE	PALE PINK	PALE YELLOW
PINK FIZZ	PURE ORANGE	PURE SKY
RADIANT PURPLE	SAGE	SOLAR YELLOW
WINE		

Unisex | French Terry | Lange Ärmel | Mit Kapuze | Normale Passform | Einlaufvorbehandelte, ringgesponnene Baumwolle | Seitennähte | Einfaches Branding: Kein B&C-Etikett | Innen Halbmond aus Single-Jersey auf Rückseite | Ungebürstete Qualität | Widerstandsfähige Qualität | Weiches Handgefühl | Glatte und ebene Oberfläche | In Seitennaht: Weiches Satin-Etikett





BCWW04W | WW04W **Women´s #Hoodie Sweat**

80% Baumwolle / 20% Polyester (Heather Mid Grey, Heather Navy, Heather Asphalt, Heather Red, Heather Dark Green, Heather Royal Blue, Heather Purple: 60% Baumwolle / 40% Polyester), (Heather Grey: 92% Baumwolle / 8% Viskose)

XS, S, M, L, XL, XXL, 3XL

280 g/m² B&C

XS, S, M, L, XL, XXL, 3XL

ASPHALT	BLACK PURE	HEATHER GREY
NAVY BLUE	RED	ROYAL
WHITE		

XS, S, M, L, XL, XXL

CANDY PINK	DESERT	ELEPHANT GREY
FOREST GREEN	GREY FOG	HAWAIIAN BLUE
HEATHER ASPHALT	HEATHER DARK GREEN	HEATHER MID GREY
HEATHER NAVY	HEATHER PURPLE	HEATHER RED
HEATHER ROYAL BLUE	KELLY GREEN	LAVENDER
LIGHT JADE	MELON ORANGE	MILLENNIAL KHAKI
NUDE	PALE PINK	PALE YELLOW
PINK FIZZ	PURE ORANGE	PURE SKY
RADIANT PURPLE	SAGE	SOLAR YELLOW
WINE		

French Terry | Lange Ärmel | Mit Kapuze | Normale Passform | Einlaufvorbehandelte, ringgesponnene Baumwolle | Seitennähte | Einfaches Branding: Kein B&C-Etikett | Innen Halbmond aus Single-Jersey auf Rückseite | Ungebürstete Qualität | Widerstandsfähige Qualität | Weiches Handgefühl | Glatte und ebene Oberfläche | In Seitennaht: Weiches Satin-Etikett





598

BCWU620 | WU620 Hooded Sweat

80% Baumwolle / 20% Polyester

XXS, XS, S, M, L, XL, XXL, 3XL

280 g/m² B&C

XXS, XS, S, M, L, XL, XXL, 3XL

BLACK | NAVY | RED

XXS, XS, S, M, L, XL, XXL

HEATHER GREY | ROYAL BLUE | STEEL GREY (SOLID)

80% ringgesponnene, gekämmte Baumwolle / 20% Polyester | Perfect Sweat Technology: Qualitätsgewebe für optimale Bedruckbarkeit, Tragekomfort und Strapazierfähigkeit | Gefütterte Kapuze mit Kordelzug und Metall-Ösen | Ärmelbund und Bund unten in 1x1 Ripp-Strick mit Elasthan | Kängurutasche vorne mit verstärkten Nähten | Schultern und Armausschnitte mit Flatlock-Steppnähten | Zeitgemäßer Schnitt | Seitennähte | B&C Collection ist Mitglied der Fair Wear Foundation





600

L03568 | 03568 Unisex Stellar Sweatshirt

80% Baumwolle / 20% Polyester

XS, S, M, L, XL, XXL, 3XL

280 g/m² SOL´S

BLACK | BLUE | BOTTLE GREEN | BURGUNDY
BURNT ORANGE | CHARCOAL MELANGE | FRENCH NAVY | GREY MELANGE
KHAKI | OFF WHITE | PALE PINK | RED
SPRING GREEN | WHITE

Fleece 280 | 80% Bio-Baumwolle / 20% recycelter Polyester | 3-Faden-Garn | Innen gebürstet | Obermaterial: 100% Baumwolle, Ripp-Stoff: 97% Bio-Baumwolle / 3% Elasthan | Bio-Hoodie | Seitennaht | Überkreuzter Kragen | Kängurutasche | Raglan-Ärmel | Halbmond im Nackenbereich | Jersey Nackenband | 2 x 2 gerippte Ärmelabschlüsse und Saum | Silberne Ösen und Stopper | Runder Ton-in-Ton-Kordelzug | Kein Label





60°

L03813 | 03813 Unisex Connor Oversized Hoodie

100% Baumwolle

XS, S, M, L, XL, XXL

450 g/m² SOL´S

BLACK | BRIGHT RED | FRENCH NAVY | KHAKI
MOUSE GREY (SOLID) | WHITE

Oversize-Hoodie (Unisex) | Bio-Baumwolle | French Terry | Eingesetzte Ärmel | Seitennaht | Überkreuzter Kragen | Kängurutaschen | Gefütterte Kapuze aus Shell-Material | Nackenband





>3XL

L03815 | 03815 Unisex Condor Hooded Sweatshirt

80% Baumwolle / 20% Polyester

XS, S, M, L, XL, XXL, 3XL, 4XL, 5XL

280 g/m² SOL´S

XS, S, M, L, XL, XXL, 3XL, 4XL, 5XL

BLACK | BOTTLE GREEN | FRENCH NAVY | GREY MELANGE
ROYAL BLUE | WHITE

XS, S, M, L, XL, XXL, 3XL

ARMY | ASH (HEATHER) | BLUE | BRIGHT RED
BURGUNDY | CHARCOAL MELANGE | CREAMY BLUE | CREAMY GREEN
CREAMY PINK | GOLD | LIGHT YELLOW | LILAC

Unisex | Baumwolle / Recycelter Polyester | Eingesetzte Ärmel | Kragen, Ärmelbündchen und Saum gerippt | Kängurutasche | Gefütterte Kapuze mit farblich angepasster Spitze und Metall-Ösen | Gebürstetes Fleece | TearAway-Label



SOL'S
the fair spirit











L330 | 47101 **Unisex Hooded Sweat-Shirt Snake**

50% Baumwolle / 50% Polyester

XS, S, M, L, XL, XXL, 3XL, 4XL

280 g/m²

SOL´S

XS, S, M, L, XL, XXL, 3XL, 4XL

ARMY | BLACK | DARK GREY (SOLID) | FRENCH NAVY | GREY MELANGE | RED | ROYAL BLUE

XS, S, M, L, XL, XXL, 3XL

AQUA | ASH (HEATHER) | BURGUNDY | CHARCOAL MELANGE | DARK PURPLE | FUCHSIA | KELLY GREEN | LIME | ORANGE | SKY BLUE | WHITE

Eingesetzte Ärmel | Kängurutasche | Ungefütterte Kapuze mit gleichfarbigem Zugband | Innen angeraut | Elasthan Ripp an Ärmeln und Saum | Passgenauer Schnitt | 50% Ringgesponnene Baumwolle / 50% Polyester



Stedman collection

S5600 | ST5600 **Unisex Sweat Hoodie Select**

80% Baumwolle / 20% Polyester (Grey Heather: 70% Baumwolle / 30% Polyester)

XS, S, M, L, XL, XXL, 3XL

280 g/m² Stedman®

XS, S, M, L, XL, XXL, 3XL

BLACK OPAL | BLUE MIDNIGHT | GREY HEATHER | SLATE GREY (SOLID)

S, M, L, XL, XXL

CRIMSON RED

Kängurutasche | Dekorative Flatlock-Nähte | Metall-Ösen für Kordelzug (nickelfrei) | Doppelt gelegte Kapuze | Nackenband | Breites, modernes Ripp-Bündchen mit Elasthan an Ärmel und Saum | Breiter Kordelzug mit Metall-Enden (nickelfrei) | Gebürstete Innenseite | Pflegeetikett in der Seitennaht | Kleines Größenetikett im Nacken | Seitennähte | Normal Fit | Waschbar bis 40 °C



Stedman collection





Label

S5630 | ST5630 **Recycled Unisex Sweat Hoodie**

80% Baumwolle / 20% Polyester (Grey Heather: 70% Baumwolle / 30% Polyester)

XS, S, M, L, XL, XXL, 3XL

280 g/m² Stedman®

BLACK OPAL | BLUE MIDNIGHT | GREY HEATHER

Recycelter Polyester | Umweltfreundlich aus recyceltem Material (6 Plastikflaschen pro Hoodie) | Unisex-Style | Innen angeraut | Doppelt gewebte Kapuze mit Ton-in-Ton-Kordelzug | Metall-Ösen für Kordelzug (nickelfrei) | Taschen an den Seitennähten | Breite, gerippte Ärmelabschlüsse und Bund | Nackenband | Seitennähte | Hochwertiges Webetikett im Kragen | Abreißbares Pflegeetikett an der Seitennaht | Waschbar bis 40 °C | Kein Marken-Etikett im Nacken



Just Hoods AWDis

supasoft

JH002 | JH002 **SupaSoft Hoodie**

80% Baumwolle / 20% Polyester (Supa Grey: 75% Baumwolle / 25% Polyester)

XS, S, M, L, XL, XXL

280 g/m² Just Hoods

SUPA BLACK | SUPA GREY

Doppelnaht-Details | 3-teilige Kapuze aus doppellagigem Gewebe | Weicher Kapuzenpullover aus gepeachtem SupaSoft-Material | Kängurutasche | Gleichfarbige, flache Zugbänder | Gerippte Ärmelabschlüsse und Saum | Gebürstetes Innenvlies | Leicht heraustrennbares Etikett zum einfachen Umlabeln | Weiches, gepeachtes Material mit Baumwolloberfläche ideal zum Bedrucken | Worldwide Responsible Accredited Production (WRAP)-zertifizierte Produktion



Just Hoods AWDis





Label

JH011 | JH011 **Epic Print Hoodie**

80% Baumwolle / 20% Polyester (Charcoal (Heather): 52% Baumwolle / 48% Polyester), (Heather Grey: 75% Baumwolle / 25% Polyester)

XS, S, M, L, XL, XXL, 3XL

280 g/m² Just Hoods

ARCTIC WHITE | BURGUNDY | CHARCOAL (HEATHER) | HEATHER GREY

JET BLACK | NEW FRENCH NAVY

Zwillingsnadelstich-Detail | Doppellagige Kapuze mit zwei Segmenten | Flache Zugkordeln | Ohne Tasche, um eine maximale Druckfläche zu schaffen | Gebürstetes Innenvlies | Gerippte Ärmelabschlüsse und Saum | Weiches Baumwollgewebe sorgt für eine ideale Druckoberfläche | Leicht heraustrennbares Etikett zum einfachen Umlabeln | Worldwide Responsible Accredited Production (WRAP)-zertifizierte Produktion



Just Hoods AWDis





Label

JH001 | JH001 College Hoodie

80% Baumwolle / 20% Polyester (Smoke Farben: 70% Baumwolle / 30% Polyester), (Charcoal (Heather): 52% Baumwolle / 48% Polyester), (Heather Grey: 75% Baumwolle / 25% Polyester)

XS, S, M, L, XL, XXL, 3XL, 4XL, 5XL

280 g/m² Just Hoods

XS, S, M, L, XL, XXL, 3XL, 4XL, 5XL

ARCTIC WHITE	BABY PINK	BOTTLE GREEN	BURGUNDY
CHARCOAL (HEATHER)	DEEP BLACK	FIRE RED	HEATHER GREY
JET BLACK	NEW FRENCH NAVY	OXFORD NAVY	PURPLE
ROYAL BLUE	SAPPHIRE BLUE	SKY BLUE	

XS, S, M, L, XL, XXL, 3XL

AIRFORCE BLUE	ALIEN GREEN	APPLE GREEN	ASH (HEATHER)
BLACK SMOKE	BRICK RED	BURGUNDY SMOKE	BURNT ORANGE
CANDYFLOSS PINK	CARAMEL LATTE	CARAMEL TOFFEE	CHOCOLATE FUDGE BROWNIE
COMBAT GREEN	CORNFLOWER BLUE	CRANBERRY	DEEP SEA BLUE
DENIM BLUE	DESERT SAND	DIGITAL LAVENDER	DUSTY BLUE
DUSTY GREEN	DUSTY LILAC	DUSTY PINK	DUSTY PURPLE
DUSTY ROSE	EARTHY GREEN	FESTIVAL FUCHSIA	FOREST GREEN
GINGER BISCUIT	GOLD	GRAPHITE HEATHER	HAWAIIAN BLUE
HOT CHOCOLATE	HOT PINK	INK BLUE	JADE
KELLY GREEN	LAGOON BLUE	LAVENDER	LIME GREEN
LIPSTICK PINK	MAGENTA MAGIC	MOCHA BROWN	MOONDUST GREY (SOLID)
MOSS GREEN	MUSTARD	NATURAL STONE	NAVY SMOKE
NUDE	OLIVE GREEN	ORANGE CRUSH	PEACH PERFECT
PEPPERMINT	PINKY PURPLE	PISTACHIO GREEN	PLUM
PUMPKIN PIE	RED HOT CHILLI	RED RUST	SHARK GREY
SHERBET LEMON	SPRING GREEN	STEEL GREY (SOLID)	STORM GREY (SOLID)
SUN YELLOW	SUNSET ORANGE	TROPICAL BLUE	TRUE VIOLET
TURQUOISE SURF	ULTRA VIOLET	VANILLA MILKSHAKE	WILD MULBERRY

Weiches Baumwollgewebe sorgt für eine ideale Druckoberfläche | Känguru-tasche | Doppelnaht-Details | Gebürsteter Innenfleece | Doppellagige Kapuze | Zugbänder in gleicher Farbe | Gerippte Bündchen und Saum | Worldwide Responsible Accredited Production (WRAP)-zertifizierte Produktion | Einfaches Abreißetikett

JH001F | JH001F Women´s College Hoodie

80% Baumwolle / 20% Polyester (Charcoal (Heather): 52% Baumwolle / 48% Polyester), (Heather Grey: 75% Baumwolle / 25% Polyester), (Black Smoke: 70% Baumwolle / 30% Polyester)

XS, S, M, L, XL, XXL

280 g/m² Just Hoods

AIRFORCE BLUE	ARCTIC WHITE	ASH (HEATHER)	BABY PINK
BLACK SMOKE	BOTTLE GREEN	BURGUNDY	CANDYFLOSS PINK
CHARCOAL (HEATHER)	DEEP BLACK	DIGITAL LAVENDER	DUSTY GREEN
DUSTY PINK	FIRE RED	HAWAIIAN BLUE	HEATHER GREY
HOT PINK	JADE	JET BLACK	NEW FRENCH NAVY
NUDE	OXFORD NAVY	PEPPERMINT	PLUM
PURPLE	RED HOT CHILLI	ROYAL BLUE	SAPPHIRE BLUE
SKY BLUE	STORM GREY (SOLID)	SUN YELLOW	VANILLA MILKSHAKE

Damenschnitt | Zwillingsnadelstich-Detail | Doppellagige Kapuze | Känguru-tasche | Kordeln in gleicher Farbe | Gerippte Ärmelabschlüsse und Saum | Geripptes Detail am Rand der Haupttasche | Gebürsteter Innenfleece | Leicht heraustrennbares Etikett zum einfachen Umlabeln | Weiches Baumwollgewebe sorgt für eine ideale Druckoberfläche



Just Hoods AWDis





JH090 | JH090 **Washed Hoodie**

55% Baumwolle / 45% Polyester

XS, S, M, L, XL, XXL, 3XL

280 g/m² Just Hoods

WASHED CHARCOAL | WASHED JET BLACK | WASHED NEW FRENCH NAVY

Washed-out-Optik | Weiche Haptik | Runde Zugkordeln in verwaschener Optik | Zwillingsnadelstich-Detail | Doppellagige Kapuze | Gebürstetes Innenvlies | Gerippte Ärmelabschlüsse und Saum | Weiches Baumwoll-Material für optimale Bedruckbarkeit | Durch die verwaschene Optik ist jedes Kleidungsstück ein Unikat | Kängurutasche



Just Hoods AWDis





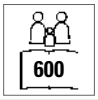



JH201 | JH201 **Organic Hoodie**

80% Baumwolle / 20% Polyester (Heather Grey: 75% Baumwolle / 25% Polyester)

XS, S, M, L, XL, XXL, 3XL

280 g/m² Just Hoods

ARCTIC WHITE | BABY PINK | BOTTLE GREEN | BURGUNDY
CHARCOAL (HEATHER) | DEEP BLACK | FIRE RED | HEATHER GREY
INK BLUE | MUSTARD | NEW FRENCH NAVY | ROYAL BLUE

Bio-Baumwolle / recycelter Polyester | Zwillingsnadelstich-Detail | Doppellagige Kapuze | Kängurutasche | Kordeln in gleicher Farbe | Gerippte Ärmelabschlüsse und Saum | Gebürstetes Innenvlies | Weiches Baumwollgewebe sorgt für eine ideale Druckoberfläche | Einfaches Abreißetikett



INDEPENDENT TRADING COMPANY









NP305 | PRM33SBP **Unisex Midweight Special Blend Raglan Hooded Pullover**

52% Polyester / 48% Baumwolle

XS, S, M, L, XL, XXL, 3XL

270 g/m² Independent

BLACK | CARBON | CLASSIC NAVY | CRIMSON
MAROON | MIDNIGHT | MOSS | NICKEL
PACIFIC | POMEGRANATE | SEA GREEN

Oberfaden aus Polyester-Baumwoll-Gemisch mit 30 Einzelfäden | Rückwärts-Überdeckstich-Nähte | Twill-Nackenband | 1x1 Ripp an Hals, Ärmelabschlüssen und Bund | Genähte Ösen | Abgesetzte seitliche Einsätze | Schmale Unisex-Passform | Amerikanische Größen, Artikel fällt sehr groß aus



REGATTA PROFESSIONAL

RG684 | TRF684 **Pro Overhead Hoodie**

65% Polyester / 35% Baumwolle

XS, S, M, L, XL, XXL, 3XL, 4XL

Regatta Professional

BLACK | CLASSIC RED | DARK GREEN | NAVY
NEW ROYAL | SEAL GREY

Angerautes Sweat-Material aus Bio-Baumwolle / Polyester | Gerippte Ärmelabschlüsse und Saum | Fest angebrachte Kapuze mit Kordelzug | Heraustrennbares Etikett





SW271 | SW271 **Best Value Hood**

80% Baumwolle / 20% Polyester (Sports Grey: 70% Baumwolle / 30% Polyester), (Heather Farben: 50% Baumwolle / 50% Polyester)

XS, S, M, L, XL, XXL

280 g/m² Starworld

ATOLL	BLACK	BOTTLE GREEN
BURGUNDY	BURGUNDY HEATHER	CARDINAL RED
CHARCOAL	DARK HEATHER	DEEP NAVY
DEEP ROYAL	INDIGO HEATHER	NATURAL
ORANGE	PALE PINK	SPORTS GREY (MELANGE)
WHITE		

Obermaterial: 100 % gekämmte Baumwolle | Innen angerautes Fleece | Doppelnähte | Kängurutasche | Schwere Ripp-Bündchen an Ärmeln und Saum | Vorgeschrumpft mit Antipilling-Ausstattung | Waschbar bis 40 °C





SW245 | SW245 **Unisex Hoodie**

75% Baumwolle / 25% Polyester

S, M, L, XL, XXL, 3XL

400 g/m² Starworld

DEEP BLACK

Gebürstetes Fleece mit 3-fädigem Garn | Schmutz- und wasserabweisend | Kapuzen-Sweatshirt mit doppelt gefütterter, besonders schwerer Kapuze | Großzügiger Schnitt | Modischer Kordelzug mit Einfassung | Integrierte Handytasche | Für einfaches Rebranding | Größenetikett nur unter Nackenband eingenäht | Abreißetikett mit obligatorischen Informationen innen



JHK T-SHIRT

JHK426 | SWKNGECO **Unisex Hooded Sweat Teide**

80% Baumwolle / 20% Polyester (Grey Melange: 63% Baumwolle / 21% Polyester / 16% Viskose)

XS, S, M, L, XL, XXL, 3XL

275 g/m² JHK

BUTTERCREAM | DARK GREY MELANGE | EUCALYPTUS | GREY MELANGE
NAVY | STEEL BLUE | WHITE

Bio-Baumwolle / recycelter Polyester | Farblich abgestimmter Kordelzug | Kängurutasche für zusätzlichen Stauraum | Ärmelabschlüsse und unterer Saum in 2x1-Ripp mit Elasthan



JHK T-SHIRT



JHK420 | SWOCEKNG **Ocean Kangaroo Hooded Sweat**

65% Polyester / 35% Wolle (Ash Melange: 67% Baumwolle / 31% Polyester / 2% Viskose)

XS, S, M, L, XL, XXL, 3XL

260 - 265 g/m² JHK

ASH MELANGE | BLACK | NAVY | RED
ROYAL BLUE | WHITE

Kordeln in passender Farbe | Kängurutasche | 1x1 Lycra Ripp-Strick an Ärmelbündchen und Bund



JHK T-SHIRT



JHK421 | SWRAKNG **Kangaroo Sweatshirt**

65% Polyester / 35% Baumwolle (Grey Melange: 61% Baumwolle / 31% Polyester / 8% Viskose), (Ash Melange: 67% Baumwolle / 31% Polyester / 2% Viskose)

XS, S, M, L, XL, XXL, 3XL

290 g/m² JHK

XS, S, M, L, XL, XXL, 3XL

BLACK | DARK GREY MELANGE | GREY MELANGE | NAVY
ORANGE | RED | ROYAL BLUE | WHITE

XS, S, M, L, XL, XXL

ASH MELANGE | BURGUNDY | DENIM | GOLD
KELLY GREEN | PURPLE | SKY

Kordeln in passender Farbe | Kängurutasche | 1x1 Lycra Ripp-Strick an Ärmelbündchen und Bund



KUSTOM KIT®



K333 | KK333 **Regular Fit Hoodie**

80% Baumwolle / 20% Polyester

XXS, XS, S, M, L, XL, XXL, 3XL, 4XL

280 g/m² Kustom Kit

XXS, XS, S, M, L, XL, XXL, 3XL, 4XL

BLACK | DARK GREY | NAVY

XXS, XS, S, M, L, XL, XXL, 3XL

BOTTLE GREEN | BURGUNDY | GRAPHITE (SOLID) | HEATHER GREY
WHITE

Mittelschwerer Hoodie | Gebürsteter Jersey auf der Rückseite | Rippen und Armloch mit Zwillingsnadel-Absteppung | Überkopf-Hoodie | Einfarbige Kapuze mit Jerseyfutter | Jersey-Einfassung am Nackenband | Versiegelte Schulter | Doppellagige Vollnadel-Ripp-Ärmelabschluss und -Einfassung aus Eigenmaterial | Flache Zugschnur, die durch die Kapuze läuft | Mittlere Kängurutasche mit Doppelnähten | Kustom Kit® – Abreißetikett





601

Z265 | R-265M-0 Men´s Authentic Hooded Sweat

80% Baumwolle / 20% Polyester, Oberstoff: 100% Baumwolle

XS, S, M, L, XL, XXL, 3XL, 4XL, 5XL

280 g/m² Russell

XS, S, M, L, XL, XXL, 3XL, 4XL, 5XL

BLACK | FRENCH NAVY

XS, S, M, L, XL, XXL, 3XL

BOTTLE GREEN | BRIGHT ROYAL | BURGUNDY | CLASSIC RED
FUCHSIA | INDIGO | MINERAL BLUE | MOCHA
OLIVE | SPORT HEATHER | URBAN GREY | WHITE

XS, S, M, L, XL, XXL, 3XL, 4XL

CONVOY GREY (SOLID) | LIGHT OXFORD (HEATHER)

Gekämmte, ringgesponnene Baumwolle | 3-lagiger Sweatshirt-Stoff | Zeitgemäßer Schnitt und modernes Design | Zugband-Führung in der doppellagigen Kapuze | Schlankere Schulterpartie und Ärmel, nach vorne versetzte Schulternaht | Nackenband in Fischgrätoptik | Saum und Bündchen weiter geschnitten |





Z265F | R-265F-0 Ladies´ Authentic Hooded Sweat

80% Baumwolle / 20% Polyester, Oberstoff: 100% Baumwolle

XS, S, M, L, XL, XXL

280 g/m² Russell

XS, S, M, L, XL, XXL

BLACK | FRENCH NAVY | LIGHT OXFORD (HEATHER)

XS, S, M, L, XL

BOTTLE GREEN | BRIGHT ROYAL | BURGUNDY | CLASSIC RED
CONVOY GREY (SOLID) | FUCHSIA | WHITE

Gekämmte, ringgesponnene Baumwolle | 3-lagiger Sweatshirt-Stoff | Zeitgemäße, feminine Passform | Flache, breite Zugbänder mit Knopfloch-Ösen | Doppelschichtige Kapuze mit Zugbandkanal | Schmalere Ärmel mit nach vorn versetzten Schulternähten | Decknähte an Armloch, Ärmelbund und Saum | Nackenband in Fischgrätoptik | Kopfhörer-Kabelführung | 3-lagige Konstruktion | Saum und Bündchen weiter geschnitten







Z261M | R-261M-0 Men´s Authentic Melange Hooded Sweat

75% Baumwolle / 21% Polyester / 4% Viskose (Carbon Melange: 77% Baumwolle / 23% Polyester), Oberstoff: 100% Baumwolle

XS, S, M, L, XL, XXL, 3XL

280 g/m² Russell

BRICK RED MELANGE | CARBON MELANGE | INDIGO MELANGE | OCEAN MELANGE

Gekämmte ringgesponnene Baumwolle | Außenmaterial: 100% Baumwolle (3-lagiger Sweatshirt-Stoff) | Gerader Schnitt für ein zeitgemäßes Erscheinungsbild | Halbmond im Nackenbereich zur Individualisierung | Labelfree: Größenetikett im Nacken (inkl. Produktnummer) | Nackenband in Fischgrätoptik steigert Tragekomfort und Stabilität | Modisch vorverlegte Schulternähte | Seitennähte für optimale Passform | Elasthan im Bund und an den Ärmelbündchen hält die Form und sorgt für einen gepflegten Look | Decknähte an Armausschnitten, Bündchen und Saum | Modisch flaches Zugband | Doppellagige Kapuze mit Zugband-Führung | Kopfhörer-Kabelführung | Eingesetzte Kängurutasche zum optimalen Überdrucken der Naht





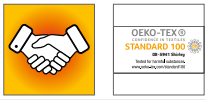

Z261F | R-261F-0 Ladies´ Authentic Melange Hooded Sweat

75% Baumwolle / 21% Polyester / 4% Viskose (Carbon Melange: 77% Baumwolle / 23% Polyester), Oberstoff: 100% Baumwolle

XS, S, M, L, XL

280 g/m² Russell

BRICK RED MELANGE | BURGUNDY MELANGE | CARBON MELANGE | CHARCOAL MELANGE
INDIGO MELANGE | OCEAN MELANGE

Gekämmte ringgesponnene Baumwolle | Außenmaterial: 100% Baumwolle (3-lagiger Sweatshirt-Stoff) | Zeitgemäße, feminine Passform | Halbmond im Nackenbereich zur Individualisierung | Labelfree: Größenetikett im Nacken (inkl. Produktnummer) | Nackenband in Fischgrätoptik steigert Tragekomfort und Stabilität | Modisch vorverlegte Schulternähte | Seitennähte für optimale Passform | Elasthan im Bund und an den Ärmelbündchen hält die Form und sorgt für einen gepflegten Look | Decknähte an Armausschnitten, Bündchen und Saum | Modisch flaches Zugband | Doppellagige Kapuze mit Zugband-Führung | Kopfhörer-Kabelführung | Eingesetzte Kängurutasche zum optimalen Überdrucken der Naht









XO1680 | 1680 **Men´s Hoody Sweater**

70% Baumwolle / 30% Polyester (Heather Navy: 52% Baumwolle / 48% Polyester), (Heather Grey: 62% Baumwolle / 33% Polyester / 5% Viskose)

XS, S, M, L, XL, XXL, 3XL

280 g/m² X.O by Promodoro

AZUR BLUE | BERRY | BLACK | FRENCH NAVY
HEATHER GREY | HEATHER NAVY | OLIVE

Doppelkapuze | Kängurutaschen | Breite Elasthan-Bündchen an Ärmeln und Saum | Flatlock-Nähte | Neutrales Größenetikett | Molton-Brushed









XO1781 | 1781 **Women´s Hoody Sweater**

70% Baumwolle / 30% Polyester (Heather Navy: 52% Baumwolle / 48% Polyester), (Heather Grey: 62% Baumwolle / 33% Polyester / 5% Viskose)

XS, S, M, L, XL, XXL, 3XL

280 g/m² X.O by Promodoro

AZUR BLUE | BERRY | BLACK | FRENCH NAVY
HEATHER GREY | HEATHER NAVY | OLIVE

Doppelkapuze | Kängurutaschen | Breite Elasthan-Bündchen an Ärmeln und Saum | Flatlock-Nähte | Neutrales Größenetikett | Molton-Brushed







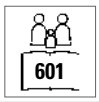



Z575N | R-575M-0 **Hooded Sweatshirt**

50% Baumwolle / 50% Polyester (Light Oxford: 53% Polyester / 47% Baumwolle)

XS, S, M, L, XL, XXL

295 g/m² Russell

BLACK | BOTTLE GREEN | BRIGHT ROYAL | BURGUNDY
CLASSIC RED | FRENCH NAVY | FUCHSIA | LIGHT OXFORD (HEATHER)
ORANGE | PURPLE | SKY | WHITE
YELLOW

Gekämmte, ringgesponnene Baumwolle | Gerader Schnitt für ein modernes Erscheinungsbild | Modisch flaches Zugband | Zugband-Führung in der doppelschichtigen Kapuze | Nackenband in Fischgrätoptik | Kängurutasche mit Bar-Tack Riegeln











G12500 | 12500 **DryBlend® Adult Hooded Sweatshirt**

50% Baumwolle / 50% Polyester

S, M, L, XL, XXL

305 g/m² (White: 287 g/m²) Gildan

ASH (HEATHER) | BLACK | FOREST GREEN | MAROON
NAVY | RED | ROYAL | SAFETY GREEN
SAFETY ORANGE | SPORT GREY (HEATHER) | WHITE

Klassisches, mittelschweres Piqué-Material mit DryBlend®-Technologie: verfügt über feuchtigkeitsregulierende Eigenschaften | Gesponnenes Garn für ein weiches Tragegefühl und weniger Pilling | Doppellagige Kapuze mit farblich passendem Kordelzug | Doppelnähte an Schultern, Armausschnitt, Kragen, Bund und Ärmelabschluss | Doppelnaht-Beuteltasche für zusätzliche Verstärkung | Ripp 1x1 cm mit Elastan für mehr Stretch und Stabilität | Klassischer Schnitt, ohne Seitennähte | Heraustrennbares Etikett





JN8024 | 8024 **Men´s Hoody**

85% Baumwolle / 15% Polyester

S, M, L, XL, XXL, 3XL, 4XL, 5XL

300 g/m² James&Nicholson

ACID YELLOW	ASH (HEATHER)	BLACK	BLACK HEATHER
BURGUNDY MELANGE	CARMINE RED MELANGE	COBALT	GLACIER MELANGE
GRAPHITE (SOLID)	GREY HEATHER	INK MELANGE	LIGHT DENIM MELANGE
LIME GREEN	NAVY	OLIVE	ORANGE
PETROL MELANGE	RED	ROSE MELANGE	ROYAL HEATHER
TURQUOISE	WHITE	WINE	

Kapuzensweat mit Raglanärmeln | Hochwertige Sweat-Qualität mit angerauter Innenseite | 85% gekämmte, ringgesponnene Bio-Baumwolle | Doppellagige Kapuze mit Kordelzug | Seitliche Teilungsnähte im Vorderteil, Kängurutasche | Bündchen mit Elasthan | Tear off!®- Label





JN8023 | 8023 **Ladies´ Hoody**

85% Baumwolle / 15% Polyester

XS, S, M, L, XL, XXL, 3XL

300 g/m² James&Nicholson

ACID YELLOW	ASH (HEATHER)	BLACK	BLACK HEATHER
BURGUNDY MELANGE	CARMINE RED MELANGE	COBALT	GLACIER MELANGE
GRAPHITE (SOLID)	GREY HEATHER	INK MELANGE	LIGHT DENIM MELANGE
LIME GREEN	NAVY	OLIVE	ORANGE
PETROL MELANGE	RED	ROSE MELANGE	ROYAL HEATHER
TURQUOISE	WHITE	WINE	

Kapuzensweat mit Raglanärmeln | Hochwertige Sweat-Qualität mit angerauter Innenseite | 85% gekämmte, ringgesponnene Bio-Baumwolle | Doppellagige Kapuze mit Kordelzug | Seitliche Teilungsnähte im Vorderteil, Kängurutasche | Bündchen mit Elasthan | Tear off!®- Label | Leicht tailliert





BY011 | BY011 **Heavy Hoody**

65% Baumwolle / 35% Polyester

XS, S, M, L, XL, XXL, 3XL, 4XL, 5XL

300 g/m² Build Your Brand

XS, S, M, L, XL, XXL, 3XL, 4XL, 5XL

BLACK	BOTTLE GREEN	CHARCOAL (HEATHER)
CITY RED	HEATHER GREY	LILAC
NAVY	OLIVE	PALE LEAF
PURPLE NIGHT	SAND	WHITE

S, M, L, XL, XXL, 3XL, 4XL, 5XL

BARK	BURGUNDY	FOREST GREEN
HIBISKUS PINK	LIGHT ASPHALT	NEO MINT
OCEAN BLUE	PARADISE ORANGE	SOFT YELLOW

XS, S, M, L, XL, XXL

COBALT BLUE	FROZEN YELLOW	LIGHT NAVY
RUBY	TAXI YELLOW	ULTRAVIOLETT

Innen angerauter Sweatstoff | Neutrales Größenlabel ohne Branding, für Nackendruck geeignet | Flach aufliegende Kängurutasche mit Taschenöffnungen aus Oberstoff | Set-In-Ärmel | Ripp-Bündchen an Saum und Ärmelöffnung | Halbmond im Nacken | Kapuze mit zwei Teilungsnähten | Nackenband | Gefütterte Kapuze aus Oberstoff | Lang geschnitten







JN8034 | 8034 **Men´s Lounge Hoody**

85% Baumwolle / 15% Polyester

S, M, L, XL, XXL, 3XL

300 g/m² James&Nicholson

GRAPHITE	JADE GREEN	LIGHT BLUE	NAVY
SOFT GREY	VANILLA		

Gekämmte, ringgesponnene Bio-Baumwolle / Polyester | Leicht Oversized | Hochwertige Sweat-Qualität mit angerauter Innenseite | Doppellagige Kapuze mit Kordel und Kordelstopper | Bündchen mit Elasthan | Tear off!®- Label







JN8033 | 8033 **Ladies´ Lounge Hoody**

85% Baumwolle / 15% Polyester

XS, S, M, L, XL, XXL

300 g/m² James&Nicholson

GRAPHITE	JADE GREEN	LIGHT BLUE	NAVY
SOFT GREY	SOFT PINK	VANILLA	

Gekämmte, ringgesponnene Bio-Baumwolle / Polyester | Leicht Oversized | Hochwertige Sweat-Qualität mit angerauter Innenseite | Doppellagige Kapuze mit Kordel und Kordelstopper | Bündchen mit Elasthan | Tear off!®- Label







BY026 | BY026 **Ladies´ Heavy Hoody**

65% Baumwolle / 35% Polyester

XS, S, M, L, XL, XXL, 3XL, 4XL, 5XL

300 g/m² Build Your Brand

BLACK	CHARCOAL (HEATHER)	DUSK ROSE	HEATHER GREY
OLIVE	PINK	SOFT SALVIA	SOFT YELLOW
WHITE			

Innen angerauter Sweatstoff | Neutrales Größenlabel ohne Branding, für Nackendruck geeignet | Flach aufliegende Kängurutasche mit Taschenöffnungen aus Oberstoff | Set-In-Ärmel | Ripp-Bündchen an Saum und Ärmelöffnung | Halbmond im Nacken | Gefütterte Kapuze aus Oberstoff mit zwei Teilungsnähten | Nackenband | Lang geschnitten







NH421 | KANGOOL **Hooded Sweat Kangool**

100% Polyester

XS, S, M, L, XL, XXL

290 g/m² Nath

APPLE GREEN FLUOR	BLACK	DARK GREY	DEEP NAVY
FUCHSIA FLUOR	GREY MELANGE	KELLY GREEN	ORANGE FLUOR
RED	ROYAL FLUOR	WHITE	YELLOW FLUOR

Doppellagige Kapuze mit gleichfarbiger Kordel und Metall-Ösen | Kängurutasche | Set-In-Ärmel | Elastische Bündchen | Polyester Cotton Touch | Medium Fit



GILDAN®

GILDAN Heavy Blend™

















G18500 | 18500 **Heavy Blend™ Adult Hooded Sweatshirt**

50% Baumwolle / 50% Polyester (Sport Grey: 60% Polyester / 40% Baumwolle)

S, M, L, XL, XXL, 3XL, 4XL, 5XL

271 g/m² (White: 257 g/m²) Gildan

S, M, L, XL, XXL, 3XL, 4XL, 5XL

BLACK	NAVY	RED
ROYAL	SPORT GREY (HEATHER)	WHITE

S, M, L, XL, XXL

ANTIQUE CHERRY RED (HEATHER)	ANTIQUE SAPPHIRE (HEATHER)	ASH (HEATHER)
AZALEA	CAROLINA BLUE	CHARCOAL (SOLID)
CHERRY RED	DARK CHOCOLATE	DARK HEATHER
FOREST GREEN	GARNET	GOLD
GRAPHITE HEATHER	HELICONIA	INDIGO BLUE
IRISH GREEN	LIGHT BLUE	LIGHT PINK
MAROON	MILITARY GREEN	MINT GREEN
OLD GOLD	ORANGE	ORCHID
PURPLE	SAFETY GREEN	SAFETY ORANGE
SAND	SAPPHIRE	VIOLET

Gesponnenes Garn für ein weiches Tragegefühl und weniger Pilling | Doppellagige Kapuze mit farblich passendem Kordelzug | Doppelnähte an Schultern, Armausschnitt, Kragen, Bund und Ärmelabschluss | Doppelnaht-Beuteltasche für zusätzliche Verstärkung | Ripp 1x1 cm mit Elastan für mehr Stretch und Stabilität | Klassischer Schnitt, ohne Seitennähte | Heraustrennbares Etikett



Neutral®
Certified Responsibility™



NEW COLOUR

602

NE63101 | O63101 **Men´s Hoodie**

100% Baumwolle

XS, S, M, L, XL, XXL, 3XL, 4XL, 5XL

300 g/m² Neutral

XS, S, M, L, XL, XXL, 3XL, 4XL, 5XL

BLACK	NAVY	SPORT GREY

S, M, L, XL, XXL, 3XL

ASH GREY	BORDEAUX	BOTTLE GREEN	BROWN
CHARCOAL	DARK HEATHER	DUSTY INDIGO	DUSTY MINT
DUSTY PURPLE	DUSTY YELLOW	GREEN	LIGHT BLUE
LIGHT PINK	LIME	MILITARY	NATURE
OKAY ORANGE	ORANGE	PINK	PURPLE
RED	ROYAL	SAND	SAPPHIRE
TEAL	WHITE	YELLOW	

Fairtrade-zertifizierte Baumwolle | Gekämmte Bio-Baumwolle | Fleece mit gebürsteter Rückseite | Doppelt gefütterte Kapuze | Kängurutasche | Elasthan-Ripp an Ärmeln und Unterteil | Flache Kordel



Neutral®
Certified Responsibility™



NEW COLOUR

NE83101 | O83101 **Ladies´ Hoodie**

100% Baumwolle

XS, S, M, L, XL, XXL

300 g/m² Neutral

ASH GREY	BLACK	BORDEAUX	BOTTLE GREEN
CHARCOAL	DARK HEATHER	DUSTY INDIGO	DUSTY MINT
DUSTY YELLOW	GREEN	LIGHT BLUE	LIGHT PINK
LIME	MILITARY	NAVY	ORANGE
PINK	RED	ROYAL	SAND
SAPPHIRE	SPORT GREY	TEAL	WHITE
YELLOW			

Fairtrade-zertifizierte Baumwolle | Gekämmte Bio-Baumwolle | Fleece mit gebürsteter Rückseite | Doppelt gefütterte Kapuze | Kängurutasche | Elasthan-Ripp an Ärmeln und Unterteil | Flache Kordel



BUILD YOUR BRAND



>3XL

BY137 | BY137 **Organic Hoodie**

100% Baumwolle

S, M, L, XL, XXL, 3XL, 4XL, 5XL

300 g/m² Build Your Brand

BLACK	CHERRY	OLIVE	WHITE

100% Bio-Baumwolle, halb gebürstetes Fleece | Maskuliner Schnitt | Robuster Stoff | Kapuze mit Ton-in-Ton-Kordelzug | Kängurutasche | Breite Bündchen an Ärmeln und Saum | Weiches Fleece im Inneren | Sportlicher Kapuzenpulli



BUILD YOUR BRAND



>3XL

BY139 | BY139 **Ladies´ Organic Hoody**

100% Baumwolle

XS, S, M, L, XL, XXL, 3XL, 4XL, 5XL

300 g/m² Build Your Brand

BLACK	CHERRY	DUSK ROSE	OLIVE
SOFT YELLOW	WHITE		

100% Bio-Baumwolle, halb gebürstetes Fleece | Sportlicher Hoody | Breite Bündchen | Kängurutasche | Kapuze mit Ton-in-Ton-Kordelzug | Weich mit gebürstetem Fleece im Inneren | Leicht taillierte Schnitt

NEW

GILDAN®












GSF500 | SF500 **Softstyle® Midweight Sweat Adult Hoodie**

80% Baumwolle / 20% Polyester

S, M, L, XL, XXL, 3XL, 4XL, 5XL

285 g/m² (White: 278 g/m²) Gildan

S, M, L, XL, XXL, 3XL, 4XL, 5XL

BLACK	DARK HEATHER	NAVY
SPORT GREY (HEATHER)	WHITE	

S, M, L, XL, XXL, 3XL, 4XL

CHARCOAL (SOLID)	LIGHT PINK	MAROON
MILITARY GREEN	PARAGON	RED
ROYAL	SAND	STONE BLUE
YELLOW HAZE		

Weiches, ringgesponnenes Baumwollmischgewebe | Das mittelschwere Softstyle-Fleece verfügt über eine kuschelige, gebürstete Innenseite mit einem Obermaterial aus 100% Baumwolle und eignet sich ideal für DTG-Druck | 2-fädig ringgesponnenes Baumwollfleece | 2-teilige Kapuze mit farblich abgestimmtem Jersey-Futter | Abfallende Schulterpartie | Beuteltasche | 1x1-Ripp mit Elasthan an Bündchen und Saum für mehr Stretch und Stabilität | Klassischer Schnitt, ohne Seitennähte | TearAway Label









JN047 | JN047 **Hooded Sweat**

80% Baumwolle / 20% Polyester

S, M, L, XL, XXL

300 g/m² James&Nicholson

BLACK	BROWN	CARBON	DARK GREEN
FERN GREEN	GOLD YELLOW	GRAPHITE (SOLID)	GREY HEATHER
LIGHT BLUE	LIME GREEN	NAVY	ORANGE
PACIFIC	PETROL	RED	ROYAL
SKY BLUE	SUN YELLOW	TOMATO	TURQUOISE
WHITE			

Klassisches Kapuzensweat | Hochwertige Sweat-Qualität mit angerauter Innenseite | Gekämmte, ringgesponnene Baumwolle | Necktape | Bündchen mit Elasthan | Doppellagige Kapuze mit Kordelzug | Große Kängurutasche | 60°C waschbar









JN051 | JN051 **Ladies´ Hooded Sweat**

80% Baumwolle / 20% Polyester

S, M, L, XL, XXL

300 g/m² James&Nicholson

BLACK	FERN GREEN	GRENADINE	GREY HEATHER
LIME GREEN	NAVY	ORANGE	PACIFIC
PINK	RED	ROYAL	SKY BLUE
SUN YELLOW	TOMATO	TURQUOISE	WHITE

Klassisches Kapuzensweat | Gekämmte, ringgesponnene Baumwolle | Doppellagige Kapuze mit Kordelzug | Doppelnähte für eine längere Haltbarkeit | Bündchen mit Elasthan, Necktape | Femininer Schnitt | Kängurutasche | Slim fit | 3-fädige Sweat-Qualität, innen angeraut | 60°C waschbar











RY1074 | SU1074 **Vinson Organic Hooded Sweatshirt**

60% Baumwolle / 40% Polyester (Heather Grey: 53% Baumwolle / 40% Polyester / 7% Viskose)

XS, S, M, L, XL, XXL, 3XL

310 g/m² Roly Eco

BLACK 02	HEATHER GREY 58	LIGHT PINK 48	NAVY BLUE 55
RED 60	ROYAL BLUE 05	WHITE 01	

Unisex Kapuzen-Sweatshirt | Bio-Baumwolle / recycelter Polyester | Kängurutasche | Gefütterte Kapuze in Single-Jersey | Kordelzug, umstickte Ösen | Kragen, Ärmelbündchen und Bund 2x1 gerippt | Herausreißbares Label











JH101 | JH101 **Graduate Heavyweight Hoodie**

70% Baumwolle / 30% Polyester (Charcoal (Heather): 55% Polyester / 45% Baumwolle), (Heather Grey: 65% Baumwolle / 35% Polyester)

XS, S, M, L, XL, XXL, 3XL

330 g/m² Just Hoods

ARCTIC WHITE	BOTTLE GREEN	BURGUNDY	CHARCOAL (HEATHER)
FIRE RED	HEATHER GREY	JET BLACK	NEW FRENCH NAVY
PURPLE	ROYAL BLUE		

Schwerer Kapuzenpulli | Zwillingsnadelstich-Detail | 3-teilige Kapuze mit Single-Jersey-Innenseite | Flache Zugkordeln | Ärmelbündchen und Saum mit 2x1-Ripp | Flachnaht-Detail an Tasche | Weiches Baumwollgewebe sorgt für eine ideale Druckoberfläche | Gebürstetes Innenvlies | Leicht heraustrennbares Etikett zum einfachen Umlabeln | Worldwide Responsible Accredited Production (WRAP)-zertifizierte Produktion



Just Hoods AWDis





JH020 | JH020 **Street Hoodie**

70% Baumwolle / 30% Polyester (Charcoal (Heather): 52% Baumwolle / 48% Polyester), (Heather Grey: 65% Baumwolle / 35% Polyester)

S, M, L, XL, XXL

330 g/m² Just Hoods

CHARCOAL (HEATHER) | FIRE RED | HEATHER GREY | JET BLACK | NEW FRENCH NAVY

Ringgesponnene Baumwolle | Schwerer Kapuzenpulli | Angeraute Fleece-Innenseite | Doppelnaht-Details | 3-teilige Kapuze aus doppellagigem Gewebe | Daumenlöcher an Ärmelbündchen | Aufhänger im Nacken | Versteckte MP3- / Smartphone-Tasche innerhalb der Kängurutasche mit kleiner Öffnung für Kopfhörer | Flache Zugkordeln | Einfaches Abreißetikett | Einsatz mit V-Ausschnitt | Gerippte Ärmelabschlüsse und Saum | Halbmondpasse im Nacken



Tee Jays





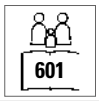



TJ5102 | 5102 **Power Hoodie**

70% Baumwolle / 30% Polyester

XS, S, M, L, XL, XXL, 3XL, 4XL, 5XL

280 g/m² Tee Jays

BLACK | DARK GREY (SOLID) | FOREST GREEN | NAVY | RED

70% Bio-Baumwolle / 30% Polyester | Kuschelige Kapuze und Fronttasche | Abreißbares Nackenetikett | Doppelt gefärbt | Elasthan in allen Rippen für bessere Stabilität | Innen gebürstet | Waschbar bis 60 °C



promodoro

E2190 | 2190 **Men´s Hoody 80/20 Heavy**

80% Baumwolle / 20% Polyester

S, M, L, XL, XXL, 3XL

320 g/m² Promodoro

BLACK

Kängurutasche | Elasthan-Bündchen an Arm und Saum | Molton brushed | Doppellagige Kapuze | 80% gekämmte Baumwolle / 20% Polyester



BUILD YOUR BRAND









BY118 | BY118 **Premium Hoody**

80% Baumwolle / 20% Polyester

S, M, L, XL, XXL

280 g/m² Build Your Brand

BLACK | HEATHER GREY

Hoher Baumwollanteil | Hochwertige Metall Details | Klassischer Schnitt | Kängurutasche





TJ5430 | 5430 **Hooded Sweatshirt**

70% Baumwolle / 30% Polyester

S, M, L, XL, XXL, 3XL

310-320 g/m² Tee Jays

BLACK	DARK GREY (SOLID)	DARK OLIVE
DEEP GREEN	FLINT STONE	GRAPE
HEATHER GREY	LEAF GREEN	NAVY

Langfaserige, ägyptische Baumwolle | Ringspinn-Baumwolle | 3-fädiger Stoff für glatte Oberfläche | Doppellagige Kapuze | Elasthan in allen Rippen für bessere Stabilität | Doppelt genäht | Doppelt gefärbt | Innen gebürstet | Unbedruckt waschbar bis 60 °C





TJ5431 | 5431 **Women´s Hooded Sweatshirt**

70% Baumwolle / 30% Polyester

S, M, L, XL, XXL

310-320 g/m² Tee Jays

BLACK	DARK GREY (SOLID)	GRAPE
HEATHER GREY	LEAF GREEN	NAVY

Langfaserige, ägyptische Baumwolle | Ringgesponnene, gekämmte Baumwolle | 3-fädiger Stoff für glatte Oberfläche | Doppellagige Kapuze | Elasthan in allen Rippen für bessere Stabilität | Doppelt genäht | Doppelt gefärbt | Innen gebürstet | Unbedruckt waschbar bis 60 °C



BY213 | BY213 **Ladies Everyday Hoody**

65% Baumwolle / 35% Polyester

XS, S, M, L, XL, XXL, 3XL, 4XL, 5XL

300 g/m² Build Your Brand

BLACK | LIGHT ASPHALT | LIGHT MINT | PINK | WHITE

Kapuze mit Kordelzug | Breite Rippenbündchen an Ärmeln und Saum | Oversize-Passform | Überschnittene Schultern



BY215 | BY215 **Ultra Heavy Regular Hoody**

XS, S, M, L, XL, XXL, 3XL, 4XL, 5XL

Build Your Brand

BLACK | UNION BEIGE | VINTAGE BLUE | WHITE

French Terry | Känguru-Tasche | Große Kapuze | Breite Rippenbündchen an Ärmeln und Saum

HRM
Styled to impress, made to last





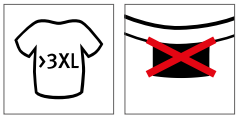

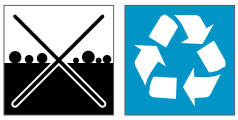



HRM903 | 903 **Unisex Premium Raglan Hoody**

70% Baumwolle / 30% Polyester

XS, S, M, L, XL, XXL, 3XL, 4XL, 5XL, 6XL

320 g/m²

HRM

BLACK | DARK GREY | GREY MELANGE | NAVY | RED | WHITE

Ringgesponnene und gekämmte Baumwolle / Recycelter Polyester (innen angeraut) | Weiches Mischgewebe | Antipilling und einlaufvorbehandelt, farbecht | Saum, Taschenabschluss und Ärmelbund sind mit hochwertigem 1x1-Rippstrick versehen | Alle Nähte sind durch flache Ziernähte hervorgehoben | Je drei Metallösen im Antik-Look | Breite Ton-in-Ton Kordeln | Ärmel im Raglan-Stil | Label-frei



BELLA+CANVAS

CV3729 | 3729 **Unisex Sponge Fleece Pullover DTM Hoodie**

52% Baumwolle / 48% Polyester (Athletic Heather: 90% Baumwolle / 10% Polyester)

XS, S, M, L, XL, XXL

Canvas

ATHLETIC HEATHER	BLACK	BRICK
DARK GREY	DARK GREY HEATHER	DARK LAVENDER
HEATHER BLUE LAGOON	HEATHER STONE	MAUVE (SOLID)
MILITARY GREEN	NAVY	PEACH
STORM	TAN	

Gekämmte(s) und ringgesponnene(s) Airlume-Baumwolle/ Polyester-Fleece | Mit Seitennaht | Satte Färbung, passend zum Kordelzug | Unisex-Größe | Bündchen und Taillenbund gerippt | Kängurutaschen | TearAway Label | Vorgeschrumpft



JHK T-SHIRT





JHK424 | SWKNG275 **Kangaroo Sweatshirt**

80% Baumwolle / 20% Polyester (Grey Melange: 73% Baumwolle / 20% Polyester / 7% Viskose)

XS, S, M, L, XL, XXL, 3XL

270 g/m² JHK

BLACK	GREY MELANGE	NAVY
RED	ROYAL BLUE	WHITE

Kapuzen-Sweatshirt | Farblich abgestimmter Kordelzug | Kängurutasche | Ärmelabschlüsse und unterer Saum in 1x1 Ripp mit Elasthan



NEXT LEVEL APPAREL

NX9304 | 9304 **Sueded French Terry Pullover Hoody**

60% Baumwolle / 40% Polyester

XS, S, M, L, XL, XXL, 3XL

280 g/m² Next Level Apparel

BLACK	HEATHER GREY	MAROON
MIDNIGHT NAVY	MILITARY GREEN	STONEWASH DENIM
WHITE		

Gekämmte, ringgesponnene Baumwolle / French Terry-Fleece aus Polyester | Kontrastierende 3/8"-Einfassung im Nacken | Regular fit | Weiche Oberfläche



JAMES & NICHOLSON





JN796 | JN796 **Promo Hoody Man**

80% Baumwolle / 20% Polyester

S, M, L, XL, XXL, 3XL, 4XL, 5XL

280 g/m² James&Nicholson

BLACK	GRAPHITE	GREY HEATHER	LIME GREEN
NAVY	OLIVE	RED	ROYAL
WHITE	WINE		

Sweat-Qualität mit angerauter Innenseite | Doppellagige Kapuze mit Kordelzug | Kängurutasche | Necktape | Bündchen mit Elasthan | Tear off!®- Label



JAMES & NICHOLSON





JN795 | JN795 **Promo Hoody Lady**

80% Baumwolle / 20% Polyester

XS, S, M, L, XL, XXL, 3XL

280 g/m² James&Nicholson

BLACK	GRAPHITE	GREY HEATHER	NAVY
PETROL	PINK	RED	ROYAL
WHITE	WINE		

Sweat-Qualität mit angerauter Innenseite | Doppellagige Kapuze mit Kordelzug | Kängurutasche | Necktape | Bündchen mit Elasthan | Tear off!®- Label | Leicht tailliert







L420 | 13251 **Hooded-Sweater Slam**

50% Baumwolle / 50% Polyester
XS, S, M, L, XL, XXL
320 g/m² SOL´S

ARMY	ASH (HEATHER)	BLACK
CHOCOLATE	DARK GREY (SOLID)	DARK PURPLE
FUCHSIA	GREY MELANGE	KELLY GREEN
LEMON	NAVY	ORANGE
RED	ROYAL BLUE	SKY BLUE
TURQUOISE	WHITE	

Unisex | Ringgesponnene Baumwolle | Schlauchware | Innen angeraut | Elasthan Ripp-Strick an Ärmeln und Bund | Verstärkendes Nackenband | Kängurutasche | Kapuze mit Ösen | Farblich passende Zugkordel







NET63101 | T63101 **Unisex Tiger Cotton Hoodie**

100% Baumwolle
XS, S, M, L, XL, XXL, 3XL
300 g/m² Tiger Cotton by Neutral

BLACK | NAVY | SPORT GREY

Bio-Baumwolle in Umwandlung | Gekämmte Baumwolle | Fleece mit gebürsteter Rückseite | Doppelt gefütterte Kapuze | Kängurutasche | Ripp-Bündchen an Ärmeln und Saum | Flache Kordel





L03991 | 03991 **Unisex Hooded Sweatshirt Origin**

80% Baumwolle / 20% Polyester (Grey Melange: 93% Baumwolle / 7% Viskose)
XS, S, M, L, XL, XXL, 3XL
450 g/m² SOL´S

BLACK | GREY MELANGE

80% Bio-Baumwolle / 20% recycelter Polyester | Fleece 450 | Eingesetzte Ärmel mit überschnittenen Schultern | Gerippte Ärmelabschlüsse und Saum | Gerippte Seiteneinsätze | Kängurutasche | Kapuze mit Futter aus Hauptmaterial | Necktape | Übergroßer Schnitt | Geschnitten und genäht







BY084 | BY084 **Merch Hoody**

65% Baumwolle / 35% Polyester
XS, S, M, L, XL, XXL, 3XL, 4XL, 5XL
250 g/m² Build Your Brand

BLACK | WHITE

Entspannter Schnitt | Kängurutasche | Kapuze mit tonalen Strings | Weicher Baumwoll-Mix

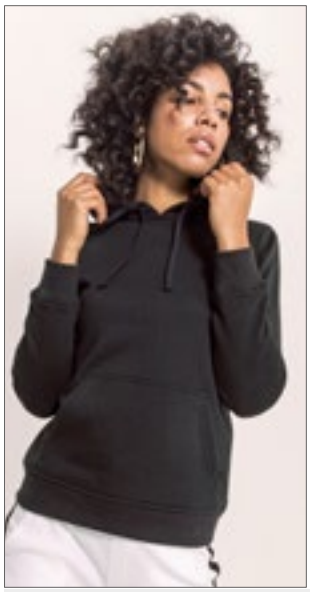





BY087 | BY087 **Ladies´ Merch Hoody**

65% Baumwolle / 35% Polyester
XS, S, M, L, XL, XXL, 3XL, 4XL, 5XL
250 g/m² Build Your Brand

BLACK

Kängurutasche | Breite Ripp-Bündchen | Kapuze mit tonalen Strings | Schlichtes Design | Weicher Baumwoll-Mix







RG0667 | TRF667 **Snuggler Oversized Fleece Hoodie**

100% Polyester
One Size
260 g/m² Regatta Professional

NAVY | SEAL GREY

Flauschiges Polyester-Fleece | Aufgerautes Gewebe | Design mit abfallenden Schultern | Kängurutasche vorne









SFM527 | SF527 **Unisex Oversized Hoody**

60% Baumwolle / 40% Polyester (Heather Grey: 75% Baumwolle / 20% Polyester / 5% Viskose)

XXS, XS, S, M, L, XL, XXL

250 g/m² SF Men

BLACK | HEATHER GREY | NAVY

Herausreißbares Label | Übergroßer Kapuzenpullover | Eingesetzte Ärmel | Stark gerippter Saum und Bündchen | Kängurutasche vorn | 2-teilige Kapuze, mit Single-Jersey-Futter und Doppelnaht-Detail | Funktionaler, flacher Kordelzug und umstickte Ösen | Nackenbesatz und-band aus Single-Jersey | Halsausschnitt und Armloch mit Doppelnaht abgesteppt | Absteppnähte an Bund und Saum

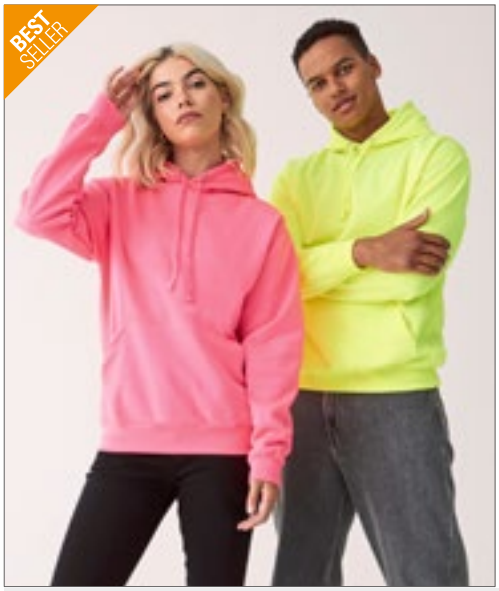





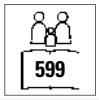

JH004 | JH004 **Electric Hoodie**

85% Polyester / 15% Baumwolle

S, M, L, XL, XXL

280 g/m² Just Hoods

ELECTRIC GREEN | ELECTRIC ORANGE | ELECTRIC PINK | ELECTRIC YELLOW

Ringgesponnene Baumwolle | Worldwide Responsible Accredited Production (WRAP)-zertifizierte Produktion | Flache Zugkordeln | Kängurutasche | Gebürstetes Innenvlies | Doppelnaht-Details | Gerippte Bündchen und Saum | Leuchtende, auffällige Farben | Leicht heraustrennbares Etikett zum einfachen Umlabeln











JH017 | JH017 **Surf Hoodie**

80% Baumwolle / 20% Polyester

XS, S, M, L, XL, XXL, 3XL

280 g/m² Just Hoods

SURF BLUE | SURF OCEAN | SURF PINK | SURF PURPLE | SURF YELLOW

Zwillingsnadelstich-Detail | Melierter Stoff | Entspannter Schnitt | Doppellagige Kapuze | Kängurutasche | Flache Zugkordeln | Gerippte Ärmelabschlüsse und Saum | Abreißetikett | WRAP-Zertifizierung











W841 | H841 **Unisex Sustainable Hoodie**

60% Baumwolle / 40% Polyester

XS, S, M, L, XL, XXL, 3XL, 4XL

300 g/m² Henbury

BLACK | HEATHER GREY | NAVY

Regenerierte Baumwolle / recycelter Polyester | Regular fit | Angerautes Fleece-Material | Eingesetzte Ärmel | 3-teilige Kapuze mit Kordelzug und Metallenden | Gerippte Bündchen und Säume | V-Einsatz am Ausschnitt | Henbury-Etikett zum Abtrennen | Biologisch abbaubare Taschen | Aufgrund von unterschiedlichem Recyclingmaterial können sich Abweichungen bei den Farben der Chargen ergeben

ROLY









RY1068 | SU1068 Women´s Urban Hooded Sweatshirt

50% Polyester / 50% Baumwolle (Heather Grey: 55% Baumwolle / 40% Polyester / 5% Viskose)

S, M, L, XL, XXL

280 g/m² Roly

BLACK 02	BLACK 02/HEATHER GREY 58	HEATHER GREY 58
HEATHER GREY 58/BLACK 02	KELLY GREEN 20/WHITE 01	LIGHT PINK 48/HEATHER GREY 58
NAVY BLUE 55	NAVY BLUE 55/HEATHER GREY 58	RED 60
RED 60/BLACK 02	ROSETTE 78/PURPLE 71	ROYAL BLUE 05
ROYAL BLUE 05/WHITE 01	SKY BLUE 10/WHITE 01	VENTURE GREEN 152
WHITE 01	WHITE 01/NAVY BLUE 55	

Innen angeraut | Tailliert | Kapuze innen (Single Jersey), Kordelzug und Metall-Ösen in Kontrastfarbe | Nackenband mit Fischgrätmuster | Kängurutasche | Ärmelbündchen und Saum mit 1x1 Ripp-Strick und Elasthan | Ärmelbündchen mit Daumenöffnung | Herausreißbares Label

RY1067 | SU1067 Men´s Urban Hooded Sweatshirt

50% Polyester / 50% Baumwolle (Heather Grey: 55% Baumwolle / 40% Polyester / 5% Viskose)

XS, S, M, L, XL, XXL, 3XL, 4XL

280 g/m² Roly

XS, S, M, L, XL, XXL, 3XL, 4XL

BLACK 02/HEATHER GREY 58	HEATHER GREY 58/BLACK 02	NAVY BLUE 55/HEATHER GREY 58

XS, S, M, L, XL, XXL, 3XL

BLACK 02	BOTTLE GREEN 56/HEATHER GREY 58	GARNET RED 57/HEATHER GREY 58
HEATHER GREY 58	KELLY GREEN 20/WHITE 01	LIGHT PINK 48/HEATHER GREY 58
NAVY BLUE 55	RED 60	RED 60/BLACK 02
ROYAL BLUE 05	ROYAL BLUE 05/WHITE 01	SKY BLUE 10/WHITE 01
VENTURE GREEN 152	WHITE 01	WHITE 01/NAVY BLUE 55

Innen angeraut | Kapuze innen (Single Jersey), Kordelzug und Metall-Ösen in Kontrastfarbe | Nackenband mit Fischgrätmuster | Kängurutasche | 1x1 Ripp-Strick und Elasthan an Ärmelbündchen und Saum | Herausreißbares Label

NEW



ecologie. by AWDis





EA042 | EA042 **Crater Recycled Hoodie**

70% Baumwolle / 30% Polyester
XS, S, M, L, XL, XXL
280 g/m² Ecologie

BLACK | HEATHER GREY | NAVY

Recycelte Baumwolle und Polyester | Entspannter Schnitt | Kängurutasche | Gerippte Ärmelabschlüsse und Saum | Vollständig recyceltes Material | Gebürstetes Innenfleece



INDEPENDENT TRADING COMPANY







NP306 | AFX90UNC **Unisex Lightweight Hooded Pullover**

80% Baumwolle / 20% Polyester (Charcoal Heather: 55% Baumwolle / 45% Polyester), (Gunmetal Heather: 65% Baumwolle / 35% Polyester)
XS, S, M, L, XL, XXL, 3XL
210 g/m² Independent

ALPINE GREEN | BLACK | CHARCOAL HEATHER | CLASSIC NAVY
COBALT | CURRANT | FOREST CAMO | GUNMETAL HEATHER
RED | SANDSTONE | SLATE BLUE

Sweat aus vorgewaschener Baumwolle und Polyester | Unifarbene Modelle 80% Baumwolle / 20% Polyester mit 100% 40-fädiger Baumwolle für hervorragende Druckeigenschaften und Weichheit | Hinweis: Die Farbvariante Heather besteht nicht aus 100% Baumwolle | Ungefütterte Kapuze | Alle Nähte in Spaltstich-Doppelnaht-Ausführung | Twill-Nackenband | 1x1 Ripp-Strick an Ärmelbündchen, Taillenbund und Taschenöffnung | Nickel-Ösen | Runder, weißer Kordelzug mit Kunststoffenden | Schmale Unisex-Passform



INDEPENDENT TRADING COMPANY





NEW COLOUR



NP304 | PRM90HT **Unisex Midweight French Terry Hooded Pullover**

70% Baumwolle / 30% Polyester (Charcoal Heather, Black: 55% Baumwolle / 45% Polyester)
XS, S, M, L, XL, XXL
250 g/m² Independent

BLACK | BURNT ORANGE HEATHER | CHARCOAL HEATHER
GOLDEN WHEAT HEATHER | NAVY HEATHER | OATMEAL HEATHER
OATMEAL HEATHER/SALT-N-PEPPER | SALT-N-PEPPER | SKY HEATHER

Vorgewaschenes Baumwoll-Polyester-Gemisch French Terry | Oberfaden mit 32 Einzelfäden für hervorragende Bedruckbarkeit und Weichheit | Ungefütterte Kapuze | Spaltstich-Doppelnähte | 1x1 Ripp an Ärmelabschlüssen, Bund und seitlichen Einsätzen | Nickel-Ösen in antiker Optik | Zwei flache Zugkordeln (eine in Kontrastfarbe und eine DTM) mit Nickel-Enden in antiker Optik | Medientasche und Öse an der Fronttasche | Daumenlöcher an den Ärmelabschlüssen | Twill-Nackenband | V-Ausschnitt | Schmale Unisex-Passform | Amerikanische Größen, Artikel fällt sehr groß aus



mantis one by mantis





OEKO-TEX STANDARD 100

well made

P132 | M132 **One Hoodie**

80% Baumwolle / 20% Polyester
XS, S, M, L, XL, XXL
280 g/m² Mantis

BLACK | CHARCOAL GREY MELANGE | HEATHER GREY MELANGE | NAVY
WHITE

Zertifizierung als Bio-Baumwolle in Arbeit | Genderneutral | Unisex Kapuzen-Sweatshirt | Fester Bund | French Terry | Raglan-Ärmel | Zwei Eingrifftaschen auf der Vorderseite | Länger geschnittener Rücken und Seitenschlitze | Doppelnaht an Ärmelenden | 3-teilige, ungefütterte Kapuze | Bedruckbarer Einsatz im Nacken | Abreißetikett | Keine Kordeln



BELLA+CANVAS



CV3719 | 3719 **Unisex Poly-Cotton Fleece Pullover Hoodie**

52% Baumwolle / 48% Polyester (DTG Farben: Außen: 100% Baumwolle, Innen: 70% Polyester / 30% Baumwolle)

XS, S, M, L, XL, XXL

220 g/m² Canvas

BLACK	DARK GREY HEATHER	DEEP HEATHER	DTG BLACK
DTG DARK GREY	DTG WHITE	FOREST	GOLD
HEATHER FOREST	HEATHER SLATE	LILAC	MAROON
MILITARY GREEN	NAVY	PEACH	RED
STORM	TAN	TRUE ROYAL	WHITE

Gekämmte und ringgesponnene Airlume-Baumwolle | Eingesetzte Ärmel | Kängurutasche | Kontrastfarbenes Zugband in Weiß | Mit Seitennaht | Unisex | Für den Einzelhandel geeignet | Bündchen und Taillenbund gerippt

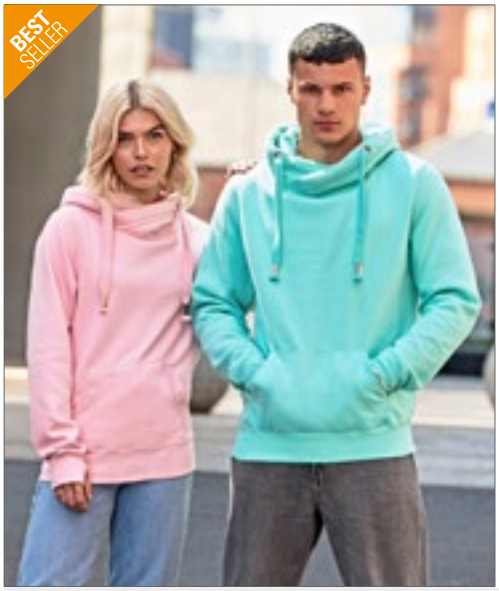

Just Hoods AWDis

JH021 | JH021 **Cross Neck Hoodie**

70% Baumwolle / 30% Polyester (Charcoal (Heather): 52% Baumwolle / 48% Polyester), (Heather Grey, Black Smoke: 65% Baumwolle / 35% Polyester)

XS, S, M, L, XL, XXL

330 g/m² Just Hoods

BABY PINK	BLACK SMOKE	CHARCOAL (HEATHER)	DUSTY GREEN
DUSTY PINK	GINGER BISCUIT	HEATHER GREY	JET BLACK
NUDE	OXFORD NAVY	PEPPERMINT	SKY BLUE
VANILLA MILKSHAKE			

Schwerer Kapuzenpulli | Überkreuz-Nackendetail | Zwillingsnadelstich-Detail | 3-teilige Kapuze aus doppellagigem Gewebe | Flache Zugkordeln | Gerippte Ärmelabschlüsse und Saum | Kängurutasche | Gebürstetes Innenvlies | Weiches Baumwollgewebe sorgt für eine ideale Druckoberfläche | Leicht heraustrennbares Etikett zum einfachen Umlabeln | Daumenlöcher an Ärmelbündchen



Just Hoods AWDis



JH005 | JH005 **Women´s Longline Hoodie**

80% Baumwolle / 20% Polyester (Heather Grey: 75% Baumwolle / 25% Polyester)

XS, S, M, L, XL

280 g/m² Just Hoods

HEATHER GREY	JET BLACK

Damenschnitt, extralang geschnitten | Doppelnaht-Details | 3-teilige Kapuze aus doppellagigem Gewebe | Gebürstetes Innenvlies | Kängurutasche | Flache Zugkordeln | Breite Strick-Bündchen an Ärmeln und tiefe am Saum | Einfaches Abreißetikett | Weiches Baumwollgewebe sorgt für eine ideale Druckoberfläche



mantis



P04 | M04 **Essential Hoodie**

80% Baumwolle / 20% Polyester

XS, S, M, L, XL, XXL, 3XL

280 g/m² Mantis

BLACK	BURGUNDY	HEATHER GREY	NATURAL
NAVY	SOFT OLIVE	SOFT PINK	

Zertifizierung als Bio-Baumwolle in Arbeit/ recycelter Polyester (rPET) | Gebürstetes Fleece | Unisex-Style | Eingesetzte Ärmel | Doppellagige Kapuze | Runde Kordeln in gleicher Farbe mit Metall-Enden | Metall-Ösen | Farblich abgestimmtes Fischgrät-Nackenband | Bedruckbarer Einsatz im Nacken | Ripp-Strick an Saum und Ärmelbündchen | Kängurutasche | Abreißbares Nackenetikett | Pflegeetikett mit QR-Code zur Rückverfolgung der Lieferkette und Prüfung der positiven Auswirkungen des Kaufs von Biomaterialien | Pflegeetikett aus Bio-Baumwolle







MY612 | MY612 **my pure mate - Unisex Hoody**

Uni Farben: 80% Baumwolle / 20% Polyester; Heather Grey: 75% Baumwolle / 15% Polyester / 10% Viskose

XXS, XS, S, M, L, XL, XXL, 3XL

300 g/m²

Miners mate pure mate

BLACK | HEATHER GREY | NAVY | RED | WHITE

Gekämmte, ringgesponnene, Fairtrade-zertifizierte Bio-Baumwolle und recycelter Polyester | 3-lagigier Sweatshirtstoff mit einer 100% Fair Trade zertifizierten Bio-Baumwolle, Oberfläche für ein gutes Druckergebnis | Zeitgemäßer Schnitt mit Seitennaht für modernes Design | Innen angeraut, für ein angenehm weiches Tragegefühl | Set-In Ärmel mit 2x1 Ripp-Bündchen | Modisch vorverlegte Schulternaht für hohen Tragekomfort | 3-teilige Kapuze für eine gute Veredelung auf dem mittleren Panel | Breite, gleichfarbige Kordel | Verdeckte Nackennaht | Seitliche eingesetzte Taschen für größtmögliche bedruckbare Fläche vorne | Tear Away: das Markenlabel ist heraustrennbar und gleichzeitig kann man das 3-lagige Etikett mit Angaben zur Zertifizierung beibehalten | Neutrales Größenetikett seitlich versetzt in der Nackennaht





Z209M | R-209M-0 **Pure Organic High Collar Hooded Sweat**

100% Baumwolle
XS, S, M, L, XL, XXL, 3XL
300 g/m² Russell Pure Organic

AQUA | BLACK | BURGUNDY
DARK OLIVE | FRENCH NAVY | NATURAL
STONE | WHITE

Zeitgemäßer Schnitt und modernes Design | Twill-Terry, nicht angeraut | Label free: Größenetikett im Nacken (inkl. Produktnummer) | Lycra® im Bund und an den Ärmelbündchen | Doppelte Decknähte | Passendes Nackenband in Fischgrät-Optik | Abgesetzte Eingrifftaschen | Robuste Kapuzenkordeln aus 100% Baumwolle | „Hoher-Kragen"-Konstruktion mit 2-teiliger Verarbeitung für eine bessere Druckpositionierung | Weich gefütterte Kapuze | Halbmond im Nackenbereich





BY191 | BY191 **Acid Washed Oversize Hoody**

100% Baumwolle, Ribbündchen: 95% Baumwolle / 5% Elasthan
XS, S, M, L, XL, XXL, 3XL, 4XL, 5XL
300 g/m² Build Your Brand

ASPHALT | BLACK | UNION BEIGE

Oversized fit | Terry | 1x1 Rib | Acid Waschung | Überschnittene Schultern | Kapuze mit einer mittigen Trennungsnaht, ohne Kordeln | Mit Rippbündchen und Saum





BY194 | BY194 **Ladies´ Acid Washed Oversize Hoody**

100% Baumwolle, Ribbündchen: 95% Baumwolle / 5% Elasthan
XS, S, M, L, XL, XXL, 3XL, 4XL, 5XL
300 g/m² Build Your Brand

ASPHALT | BLACK

Oversized fit | Terry | 1x1 Rib | Acid Waschung | Kapuze | Kängurutasche





BY183 | BY183 **Ladies´ Organic Oversized Hoody**

100% Baumwolle
XS, S, M, L, XL, XXL, 3XL, 4XL, 5XL
300 g/m² Build Your Brand

BLACK | DUSK ROSE | SOFT YELLOW

Bio-Baumwolle, innen gebürstet | Oversized fit | Überschnittene Schultern | Extra weite Ärmel | Breite, gerippte Bündchen und Saum | Flauschige Kapuze

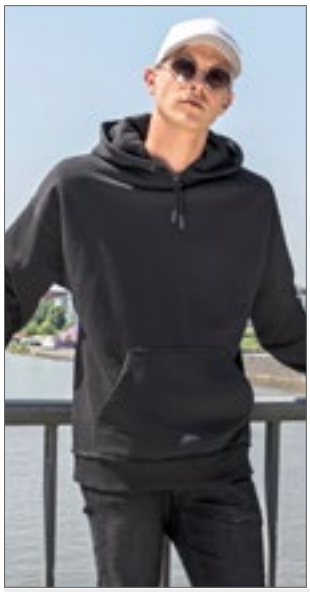





BY074 | BY074 **Oversize Hoody**

65% Baumwolle / 35% Polyester
S, M, L, XL, XXL
250 g/m² Build Your Brand

BLACK

Neutrales Größenlabel ohne Branding | Für Nackendruck geeignet | Überschnittene Schultern | Nackenband | Ripp-Bündchen an den Ärmeln und am Saum | Kapuze mit Kordel und Metall-Ösen | Kordel mit Metall-Enden | Offene Kanten am Saum und Ärmelnähten | Halbmond im Nacken | Oversized geschnitten







BY037 | BY037 **Ladies´ Oversized Hoody**

100% Baumwolle (Grey: 90% Baumwolle / 10% Viskose), (Charcoal: 60% Baumwolle / 40% Polyester)
XS, S, M, L, XL
240 g/m² Build Your Brand

BLACK | CHARCOAL (HEATHER) | GREY

Loose Terry | Neutrales Größenlabel ohne Branding | Modisch abgerundeter Saum | Ripp-Bündchen an Ärmelöffnung | Kapuze mit einfacher Teilungsnaht | Metall-Ösen an Kapuze mit flachen Kordeln





BY098 | BY098 **Sweat Pull Over Hoody**

65% Baumwolle / 35% Polyester

S, M, L, XL, XXL, 3XL, 4XL, 5XL

300 g/m² Build Your Brand

BLACK | NAVY | SAND

Dekorative Brusttasche | Kordelzug am Bündchen | Kapuze mit innenliegendem Kragen | Weicher Baumwoll-Mix





BY097 | BY097 **Ladies´ Sweat Pull Over Hoody**

65% Baumwolle / 35% Polyester

XS, S, M, L, XL, XXL, 3XL, 4XL, 5XL

300 g/m² Build Your Brand

BLACK

Kapuze mit Stehkragen und Zipper | Aufgesetzte Brusttasche | Feine Kordelzug am Bündchen | Weicher Baumwoll-Mix





BYBB006 | BB006 **Basic Oversize Hoody**

80% Baumwolle / 20% Polyester

XS, S, M, L, XL, XXL, 3XL, 4XL, 5XL

330 g/m² Build Your Brand Basic

BLACK | BURGUNDY | CHARCOAL | HEATHER GREY
NAVY | OLIVE | WHITE

Übergroßer Schnitt | Weicher Baumwoll-Mix | Kapuze lässt sich mittels Kordelzug mit an den Enden eingefassten Bändern verstellen | Kängurutasche | Breite Bündchen an Ärmeln und Saum | Nur ein Größenetikett - für einfaches Rebranding





BY162 | BY162 **Ultra Heavy Cotton Box Hoody**

100% Baumwolle

S, M, L, XL, XXL, 3XL, 4XL, 5XL

460 g/m² Build Your Brand

BARK | BERYL BLUE | BLACK | CITY RED
COBALT BLUE | DARK GREY | FORGOTTEN ORANGE | GREEN
GREY | LIGHT MINT | LILAC | MAGNET
OCEAN BLUE | READY FOR DYE | SAND | UNION BEIGE
VINTAGE BLUE | WHITE

Großer Herren Hoodie mit extra schwerem und gemütlichem Stoff | French Terry | Urban Fit (fällt noch großzügiger aus als Oversize Fit) | Känguru-Tasche und Kapuze | Breite Rippenbündchen an Ärmeln und Saum | Ready For Dye: ungebleichte/ungefärbte Baumwolle





HRM900 | 900 **Unisex Sweat Hoody**

80% Baumwolle / 20% Polyester (Grey Melange: 90% Baumwolle / 10% Viskose)
XS, S, M, L, XL, XXL, 3XL, 4XL, 5XL, 6XL
320 g/m² HRM

XS, S, M, L, XL, XXL, 3XL, 4XL, 5XL, 6XL
BLACK | DARK GREY | DENIM | GREY MELANGE | NAVY

XS, S, M, L, XL, XXL, 3XL, 4XL, 5XL
OFF WHITE | RASPBERRY | RED | ROYAL BLUE

Weiches Mischgewebe | Modischer, körperbetonter Schnitt | Sehr glatte Oberflächenstruktur mit angerauter Innenseite | Kapuze mit mittig bestickter, flacher Kontrast-Kordel und Kontrast-Innenfutter | Beidseitig je eine HRM-Metall-Öse | Verstärktes, farblich passendes Nackenband | Saum und Abschluss von Taschen und Ärmeln aus elastischen 2x2 Ripp-Strick-Bündchen | Labelfrei | Gewebtes Fair4All Flaglabel in der linken Seitennaht | BSCI zertifizierte Produktion





P73 | M73 **The Superstar Hoodie**

80% Baumwolle / 20% Polyester
S, M, L, XL, XXL
330 g/m² Mantis

BLACK | CHARCOAL GREY MELANGE | FOREST GREEN | HEATHER GREY MELANGE | SWISS NAVY

Zertifizierung als Bio-Baumwolle in Arbeit | Kängurutaschen | Sehr weiches Tragegefühl | Abreißbares Größenetikett | Breite, elastische 2x2 Ripp-Bündchen an Ärmeln und Saum | Raglan-Ärmel | Flacher, breiter Kordelzug an Kapuze in Kontrastfarbe „Offwhite" | Weiche „Pfirsichhaut"-Oberfläche und innen angeraut für ein weiches Gefühl | 3-teilige Kapuze mit Waffelstruktur-Futter



E2111 | 2111F **Men´s Heather Hoody 60/40**

60% Baumwolle / 40% Polyester
S, M, L, XL, XXL
250 g/m² Promodoro

HEATHER BLACK | HEATHER BLUE | SPORTS GREY (HEATHER)

Kasak-Sweatshirt mit einem hohen, überkreuzten Kragen und Doppel-Kapuze | Figurbetont | Molton brushed | Neutrales Größenetikett im Nacken | 60% gekämmte Baumwolle / 40% Polyester





E2112 | 2112F **Women´s Heather Hoody 60/40**

60% Baumwolle / 40% Polyester
XS, S, M, L, XL
250 g/m² Promodoro

HEATHER BLACK | HEATHER BLUE | HEATHER ROSE

Kasak-Sweatshirt mit einem hohen, überkreuzten Kragen und Doppel-Kapuze | Figurbetont | Molton brushed | Neutrales Größenetikett im Nacken | 60% gekämmte Baumwolle / 40% Polyester





NP303 | PRM22BP **Men´s Midweight Baja Stripe French Terry Hooded Pullover**

80% Baumwolle / 20% Polyester
XS, S, M, L, XL, XXL, 3XL
270 g/m² Independent

AZUL MARINO CLASICO | BLACK | HUMO | ROJO CARDENAL | VERDE BOSQUE

French Terry aus Baumwoll-Polyester-Gemisch | Ungefütterte Kapuze | Spaltstich-Doppelnähte | 1x1 Ripp-Strick an Ärmelbündchen und Taillenbund | Genähte Ösen | Twill-Nackenband | Kängurutasche an der Vorderseite | Slim fit | Amerikanische Größen, Artikel fällt sehr groß aus



Just Hoods AWDis





JH022 | JH022 **Tie-Dye Hoodie**

80% Baumwolle / 20% Polyester

XS, S, M, L, XL, XXL

280 g/m²

Just Hoods

BLUE CLOUD | GREY PINK MARBLE | PASTEL SUNSET DIP | TIE-DYE SWIRL

Ringgesponnene Baumwolle | Entspannter Schnitt | Zwillingsnadelstich-Detail | Doppellagige Kapuze mit rundem Zugband | Kängurutasche | Gebürstetes Innenvlies | Gerippte Ärmelabschlüsse und Saum | Tie-Dye-Design | Jedes Kleidungsstück ist ein Unikat | Pip-Etikett mit Größenangabe

INDEPENDENT TRADING COMPANY





NP380 | IND4000C **Men´s Heavyweight Hooded Pullover**

70% Baumwolle / 30% Polyester (Heather Farben: 52% Baumwolle / 48% Polyester), (Camo Farben: 75% Baumwolle / 25% Polyester)

XS, S, M, L, XL, XXL, 3XL, 4XL

330 g/m² Independent

XS, S, M, L, XL, XXL, 3XL, 4XL

- BLACK
- CHARCOAL HEATHER
- GREY HEATHER
- NAVY
- WHITE

XS, S, M, L, XL, XXL, 3XL

- ALPINE GREEN
- ARMY
- ARMY CAMO
- BLACK CAMO
- BLUE AQUA
- BONE
- CARDINAL
- CHARCOAL (SOLID)
- CHARCOAL HEATHER/BLACK
- CHARCOAL HEATHER/CURRANT
- DARK GREEN
- FOREST CAMO
- GOLD
- GREY HEATHER/BLACK
- GREY HEATHER/SLATE BLUE
- GUNMETAL HEATHER
- LAVENDER
- LIGHT PINK
- LIGHT YELLOW
- MAROON
- MINT
- PEACH
- RED
- ROYAL
- SADDLE
- SAFETY ORANGE
- SAFETY YELLOW
- SANDSTONE
- SLATE BLUE
- SNOW CAMO
- TIGER CAMO

S, M, L, XXL, 3XL

- CLASSIC NAVY

Oberfaden aus 100% Baumwolle mit 32 Einzelfäden für hervorragende Bedruckbarkeit und Weichheit | Hinweis: Die Farbvariante Heather besteht nicht aus 100% Baumwolle | Kapuze mit Fleecefutter | Alle Nähte in Spaltstich-Doppelnaht-Ausführung | Twill-Nackenband | 1x1 Ripp-Strick an Ärmelbündchen und Taillenbund | Nickel-Ösen



Just Hoods AWDis





604

JH014 | JH014 **Camo Hoodie**

70% Baumwolle / 30% Polyester

XS, S, M, L, XL, XXL

280 g/m² Just Hoods

BLACK CAMO | BLUE CAMO | GREEN CAMO | GREY CAMO | RED CAMO

Zwillingsnadelstich-Detail | Klassischer, durchgehender Camouflage-Druck | Doppellagige Kapuze | Flache Zugkordeln | Gebürstetes Innenvlies | Gerippte Ärmelabschlüsse und Saum | Weiches Baumwollgewebe sorgt für eine ideale Druckoberfläche | Leicht heraustrennbares Etikett zum einfachen Umlabeln | Worldwide Responsible Accredited Production (WRAP)-zertifizierte Produktion



BURNSIDE



60°

BU8603 | 8603 **Printed Striped Marl Pullover**

55% Baumwolle / 45% Polyester

S, M, L, XL, XXL, 3XL

280 g/m² Burnside

LT. BLUE - BLACK (STRIPED) | RED - BLACK (STRIPED)

Abgesteppter V-Ausschnitt passend zur Kapuze | Tunnelzug-Kapuze, gerippte Ärmelabschlüsse und Saum in Schwarz | Kängurutaschen | Handytasche mit Reißverschluss



JAMES & NICHOLSON

JN961 | JN961 **Men´s Lifestyle Hoody**

80% Baumwolle / 20% Polyester

S, M, L, XL, XXL, 3XL

280 g/m² James&Nicholson

BLACK/GREY HEATHER | COBALT/GREY HEATHER | GREEN/NAVY | GREY MELANGE/NAVY | NAVY/COBALT | OFF WHITE/GREY HEATHER | RED/GREY HEATHER

Modische Kontrastnähten | Hochwertige, weiche Sweat-Qualität, innen angeraut | Bündchen mit Elasthan | Flatlocknähte in Kontrastfarbe | Doppellagige Kapuze innen und Kordel in Kontrastfarbe





JN960 | JN960 **Ladies´ Lifestyle Hoody**

80% Baumwolle / 20% Polyester

S, M, L, XL, XXL

280 g/m² James&Nicholson

BLACK/GREY HEATHER | COBALT/GREY HEATHER | DARK ORANGE/NAVY | GREEN/NAVY | GREY MELANGE/NAVY | NAVY/COBALT | OFF WHITE/GREY HEATHER | RED/GREY HEATHER

Modische Kontrastnähten | Hochwertige, weiche Sweat-Qualität, innen angeraut | Bündchen mit Elasthan | Flatlocknähte in Kontrastfarbe | Doppellagige Kapuze innen und Kordel in Kontrastfarbe | Leicht taillliert, lässiger Schnitt

OEKO-TEX® STANDARD 100



Just Hoods AWDis









JH100 | JH100 **Chunky Hoodie**

80% Baumwolle / 20% Polyester (Charcoal (Heather): 52% Baumwolle / 48% Polyester), (Heather Grey: 75% Baumwolle / 25% Polyester)

XS, S, M, L, XL, XXL

400 g/m² Just Hoods

CHARCOAL (HEATHER) | HEATHER GREY | JET BLACK | OXFORD NAVY

Ringspinn-Baumwolle | Overlock-Ziernähte überall | Doppellagige Kapuze mit Innenseite aus strukturiertem Stoff in Heather Grey | Weiße, breite, flache Zugkordel an der Kapuze | Kängurutasche | Tief gerippte Bündchen und Saum | Gebürstetes Innenvlies | Weiches Baumwollgewebe sorgt für eine ideale Druckoberfläche | Worldwide Responsible Accredited Production (WRAP)-zertifizierte Produktion | Einfaches Abreißetikett | Moderne Seiteneinsätze | Seitentaschen



Just Hoods AWDis









JH103 | JH103 **Game Day Hoodie**

70% Baumwolle / 30% Polyester (Heather Grey: 65% Baumwolle / 35% Polyester)

XS, S, M, L, XL, XXL, 3XL

330 g/m² Just Hoods

DEEP BLACK/HEATHER GREY | HEATHER GREY/DEEP BLACK | NEW FRENCH NAVY/HEATHER GREY

Ringgesponnene Baumwolle | Schwerer Hoodie | Gestreifte Details am Ärmel | Regular fit | Doppellagige Kapuze mit Single-Jersey-Kontrastfutter | Zwillingsnadelstich-Detail | Eingesetzter Ärmel | Kängurutasche | 2 x 1 gerippte Ärmelabschlüsse und Saum | Gebürstetes Innenvlies | Weiches Baumwollgewebe sorgt für eine ideale Druckoberfläche | Einfaches Abreißetikett



Just Hoods AWDis



JH003 | JH003 **Varsity Hoodie**

80% Baumwolle / 20% Polyester (Charcoal (Heather): 52% Baumwolle / 48% Polyester), (Heather Grey: 75% Baumwolle / 25% Polyester)

XS, S, M, L, XL, XXL, 3XL, 4XL, 5XL

280 g/m² Just Hoods

XS, S, M, L, XL, XXL, 3XL, 4XL, 5XL

HEATHER GREY/FRENCH NAVY | JET BLACK/FIRE RED | JET BLACK/HEATHER GREY | NEW FRENCH NAVY/HEATHER GREY

XS, S, M, L, XL, XXL

BABY PINK/ARCTIC WHITE	BURGUNDY/GOLD	CHARCOAL (HEATHER)/JET BLACK
CHARCOAL (HEATHER)/ORANGE CRUSH	DESERT SAND/VANILLA MILKSHAKE	FIRE RED/ARCTIC WHITE
FIRE RED/JET BLACK	HAWAIIAN BLUE/OXFORD NAVY	HEATHER GREY/FIRE RED
HOT PINK/FRENCH NAVY	JET BLACK/HOT PINK	JET BLACK/KELLY GREEN
JET BLACK/ORANGE CRUSH	JET BLACK/PURPLE	JET BLACK/SAPPHIRE BLUE
KELLY GREEN/ARCTIC WHITE	NEW FRENCH NAVY/SKY BLUE	OXFORD NAVY/HAWAIIAN BLUE
OXFORD NAVY/SUN YELLOW	PURPLE/SUN YELLOW	ROYAL BLUE/ARCTIC WHITE
ROYAL BLUE/SUN YELLOW	SAPPHIRE BLUE/HEATHER GREY	SAPPHIRE BLUE/ORANGE CRUSH

XS, S, M, L, XL, XXL, 3XL

BURGUNDY/CHARCOAL (HEATHER) | JET BLACK/GOLD | NEW FRENCH NAVY/FIRE RED

S, M, L, XL, XXL

ARCTIC WHITE/FRENCH NAVY	CHARCOAL (HEATHER)/BURGUNDY	CHARCOAL (HEATHER)/HEATHER GREY
FOREST GREEN/GOLD	HEATHER GREY/JET BLACK	HEATHER GREY/SAPPHIRE BLUE
JET BLACK/ARCTIC WHITE	JET BLACK/SUN YELLOW	OXFORD NAVY/CANDYFLOSS PINK
PURPLE/HEATHER GREY	SKY BLUE/ARCTIC WHITE	

Zwillingsnadelstich-Detail | Doppellagige Kapuze mit kontrastfarbener Innenseite | Gebürstetes Innenvlies | Flache Zugbänder in Kontrastfarbe | Kängurutasche | Worldwide Responsible Accredited Production (WRAP)-zertifizierte Produktion | Gerippte Bündchen und Saum | Einfaches Abreißetikett | Weiches Baumwollgewebe sorgt für eine ideale Druckoberfläche



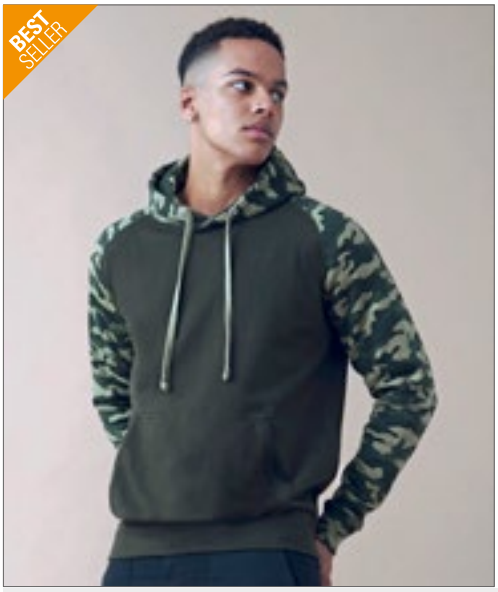

Just Hoods AWDis

JH009 | JH009 **Baseball Hoodie**

80% Baumwolle / 20% Polyester (Charcoal (Heather): 52% Baumwolle / 48% Polyester), (Heather Grey: 75% Baumwolle / 25% Polyester), (Camo Farben: 70% Baumwolle / 30% Polyester)

S, M, L, XL, XXL

280 g/m² Just Hoods

CHARCOAL (HEATHER)/HEATHER GREY | CHARCOAL (HEATHER)/JET BLACK | HEATHER GREY/JET BLACK
JET BLACK/FIRE RED | JET BLACK/GOLD | JET BLACK/SAPPHIRE BLUE
OXFORD NAVY/HEATHER GREY | SOLID BLACK/BLACK CAMO | SOLID GREEN/GREEN CAMO

Doppelnaht-Details | Kontrastfarbene Raglan-Ärmel | Doppellagige Kapuze | Flache Zugbänder in Kontrastfarbe | Gerippte Ärmelabschlüsse und Saum | Gebürstetes Innenvlies | Weiches Baumwollgewebe sorgt für eine ideale Druckoberfläche | Leicht heraustrennbares Etikett zum einfachen Umlabeln | Worldwide Responsible Accredited Production (WRAP)-zertifizierte Produktion



INDEPENDENT TRADING COMPANY



NP302 | IND40RP **Men´s Lightweight Raglan Hooded Pullover**

55% Baumwolle / 45% Polyester

XS, S, M, L, XL, XXL, 3XL

230 g/m² Independent

CHARCOAL HEATHER/ARMY HEATHER | CHARCOAL HEATHER/BLACK | CHARCOAL HEATHER/BURGUNDY HEATHER
CHARCOAL HEATHER/CLASSIC NAVY HEATHER | CHARCOAL HEATHER/ROYAL HEATHER | GUNMETAL HEATHER/ARMY HEATHER
GUNMETAL HEATHER/BLACK | GUNMETAL HEATHER/BURGUNDY HEATHER | GUNMETAL HEATHER/CHARCOAL HEATHER
GUNMETAL HEATHER/CLASSIC NAVY HEATHER | GUNMETAL HEATHER/ROYAL HEATHER

Fleece aus Baumwoll-Polyester-Gemisch | Raglan-Ärmel | Kapuze mit Jersey-Futter | Spaltstich-Doppelnähte | Kängurutasche an der Vorderseite | Twill-Nackenband | 1x1 Ripp-Strick an Ärmelbündchen und Taillenbund | Nickel-Ösen | Slim fit | Amerikanische Größen, Artikel fällt sehr groß aus



SOL'S the fair spirit



L03818 | 03818 **Unisex Collins Hooded Sweatshirt**

80% Baumwolle / 20% Polyester

XS, S, M, L, XL, XXL, 3XL

280 g/m² SOL´S

CREAMY BLUE/CREAMY WHITE/CREAMY GREEN | NATURAL/CREAMY BLUE/LIGHT GREY (SOLID) | OFF WHITE/CREAMY PINK/CREAMY BLUE

Unisex | Gekämmte Bio-Baumwolle / Recycelter Polyester | 3-farbig, Farbblocks | Kängurutasche | Gefütterte Kapuze mit Kordel | Kragen, Ärmelbündchen und Saum gerippt | Halbmondpasse auf der Krageninnenseite | Nackenband | Gebürstetes Fleece | Lässig komfortable Schnittform



BUILD YOUR BRAND



BY077 | BY077 **Raglan Hoody**

65% Baumwolle / 35% Polyester

S, M, L, XL, XXL

250 g/m² Build Your Brand

BLACK/CHARCOAL (HEATHER) | CHARCOAL (HEATHER)/BLACK | HEATHER GREY/BLACK

Neutrales Größenlabel ohne Branding | Für Nackendruck geeignet | Raglan-Ärmel | Nackenband | Ripp-Bündchen an den Ärmeln, am Saum und den Öffnungen der Kängurutasche | Kapuze mit Kordel und Metall-Ösen | Halbmond im Nacken | Normal geschnitten









MY610 | MY610 **my mate - Men´s Hoody**

Uni Farben: 80% Baumwolle / 20% Polyester; Heather Farben: 60% Baumwolle / 40% Polyester; Heather Grey: 85% Baumwolle / 15% Viskose

S, M, L, XL, XXL, 3XL

300 g/m² Miners mate

BLACK/HEATHER BLACK | BURGUNDY/HEATHER BURGUNDY | GREY SOLID/HEATHER GREY
HEATHER GREY/GREY SOLID | NAVY/HEATHER NAVY | OLIVE/HEATHER OLIVE

Klassische Passform | Ringgesponnene Baumwolle | 3-lagige Sweatware, innen weich angeraut, mit einer 100% Baumwoll-Oberfläche | Gleichfarbige Kordel | 2x1 Ripp an Ärmel- und Bundabschluss | Kängurutasche | Entfernbares miners mate Etikett | Neutrales Größenetikett im Bund, seitlich versetzt | Einlaufvorbehandelt und Enzymgewaschen

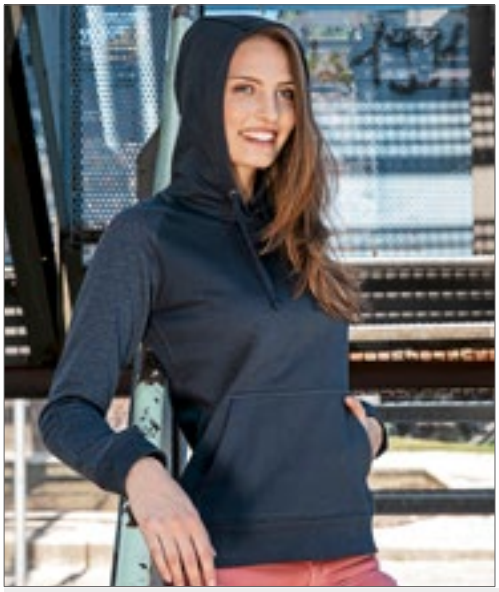







MY620 | MY620 **my mate - Ladies´ Hoody**

Uni Farben: 80% Baumwolle / 20% Polyester; Heather Farben: 60% Baumwolle / 40% Polyester; Heather Grey: 85% Baumwolle / 15% Viskose

XS, S, M, L, XL, XXL

300 g/m² Miners mate

BLACK/HEATHER BLACK | BURGUNDY/HEATHER BURGUNDY | GREY SOLID/HEATHER GREY
HEATHER GREY/GREY SOLID | NAVY/HEATHER NAVY | OLIVE/HEATHER OLIVE

Klassische Passform | Ringgesponnene Baumwolle | 3-lagige Sweatware, innen weich angeraut, mit einer 100% Baumwoll-Oberfläche | Gleichfarbige Kordel | 2x1 Ripp an Ärmel- und Bundabschluss | Kängurutasche | Entfernbares miners mate Etikett | Neutrales Größenetikett im Bund, seitlich versetzt | Einlaufvorbehandelt und Enzymgewaschen









MY611 | MY611 **my mate - Men´s No Pocket Hoody**

Uni Farben: 80% Baumwolle / 20% Polyester; Heather Farben: 60% Baumwolle / 40% Polyester; Heather Grey: 85% Baumwolle / 15% Viskose

S, M, L, XL, XXL, 3XL

300 g/m² Miners mate

BLACK/HEATHER BLACK | BURGUNDY/HEATHER BURGUNDY | GREY SOLID/HEATHER GREY
HEATHER GREY/GREY SOLID | NAVY/HEATHER NAVY | OLIVE/HEATHER OLIVE

Klassische Passform | Ringgesponnene Baumwolle | 3-lagige Sweatware, innen weich angeraut, mit einer 100% Baumwoll-Oberfläche | Gleichfarbige Kordel | 2x1 Ripp an Ärmel- und Bundabschluss | Entfernbares miners mate Etikett | Neutrales Größenetikett im Bund, seitlich versetzt | Einlaufvorbehandelt und Enzymgewaschen









MY621 | MY621 **my mate - Ladies´ No Pocket Hoody**

Uni Farben: 80% Baumwolle / 20% Polyester; Heather Farben: 60% Baumwolle / 40% Polyester; Heather Grey: 85% Baumwolle / 15% Viskose

XS, S, M, L, XL, XXL

300 g/m² Miners mate

BLACK/HEATHER BLACK | BURGUNDY/HEATHER BURGUNDY | GREY SOLID/HEATHER GREY
HEATHER GREY/GREY SOLID | NAVY/HEATHER NAVY | OLIVE/HEATHER OLIVE

Klassische Passform | Ringgesponnene Baumwolle | 3-lagige Sweatware, innen weich angeraut, mit einer 100% Baumwoll-Oberfläche | Gleichfarbige Kordel | 2x1 Ripp an Ärmel- und Bundabschluss | Entfernbares miners mate Etikett | Neutrales Größenetikett im Bund, seitlich versetzt | Einlaufvorbehandelt und Enzymgewaschen



BUILD YOUR BRAND BASIC

BYBB005 | BB005 **Basic Raglan Hoody**

50% Baumwolle / 50% Polyester
XS, S, M, L, XL, XXL, 3XL, 4XL, 5XL
270 g/m² Build Your Brand Basic

BLACK/RED | CHARCOAL/BLACK | HEATHER GREY/BLACK
NAVY/BURGUNDY | WHITE/BLACK

Farblich abgesetzte Raglan-Ärmel | Verstellbare Kapuze | Großzügige Kängurutasche | Gerippte Abschlüsse | Nur ein Größenetikett - für einfaches Rebranding



ROLY



RY1058 | SU1058 **Badet Hooded Sweatshirt**

50% Baumwolle / 50% Polyester (Heather Grey: 55% Baumwolle / 40% Polyester / 5% Viskose)
XS, S, M, L, XL, XXL
280 g/m² Roly

BLACK 02/HEATHER GREY 58 | HEATHER GREY 58/BLACK 02 | HEATHER GREY 58/BOTTLE GREEN 56
HEATHER GREY 58/GARNET RED 57 | HEATHER GREY 58/LIGHT PINK 48 | HEATHER GREY 58/PURPLE 71
HEATHER GREY 58/RED 60 | HEATHER GREY 58/ROYAL BLUE 05 | NAVY BLUE 55/HEATHER GREY 58

Unisex Sweatshirt zweifarbig | Kapuze mit gekreuzten Kragen und Metallösen | Kapuze innen aus Single Jersey | Kordelzug und Raglanärmel in Kontrastfarbe | Kängurutasche | 1x1 Rippstrick mit Elasthan an Ärmelbündchen und Saum | Innen angeraut | Herausreißbares Label



SOL'S the fair spirit



L02998 | 02998 **Unisex Seattle Sweat**

Außen: 100% Baumwolle, Innen: 80% Baumwolle / 20% Polyester (Grey/Navy, Grey/Burgundy: 75% Baumwolle / 20% Polyester / 5% Viskose), (Charcoal Melange/Black: 60% Baumwolle / 40% Polyester)
XS, S, M, L, XL, XXL, 3XL
280 g/m² SOL´S

CHARCOAL GREY MELANGE/BLACK | GREY MELANGE/BURGUNDY | GREY MELANGE/FRENCH NAVY
RED/FRENCH NAVY | WHITE/FRENCH NAVY

Fleece-Material mit geringer Schrumpfung (280); 80% Ringspun-Baumwolle / 20% Polyester; angerautes Futter; Außen: 100% Baumwolle | 2-farbig | Raglan-Ärmel | Kängurutasche an der Vorderseite | Ripp an Bündchen und Saum | Gefütterte Kapuze, mit Kordel verstellbar | Nackenband | Kein Label | Geschnitten und genäht



Tee Jays



TJ5432 | 5432 **Two-Tone Hooded Sweatshirt**

70% Baumwolle / 30% Polyester
S, M, L, XL, XXL, 3XL
310 - 320 g/m² Tee Jays

HEATHER GREY/DARK GREY (SOLID) | HEATHER GREY/NAVY

Hochwertiger, gerippter Stoff mit Elasthan | Große Vordertasche | Innen gebürstet | Doppelt genäht

05 SWEAT JACKETS



HRM707/HRM807 310

297 HOODED

312 HOODED FASHION

323 JACKETS

330 COLLEGE



F407 | 62-144-0 **Lightweight Hooded Sweat Jacket**

80% Baumwolle / 20% Polyester

S, M, L, XL, XXL

240 g/m² Fruit of the Loom

AZURE BLUE | BLACK | BURGUNDY | DEEP NAVY
HEATHER GREY | KELLY GREEN | LIGHT GRAPHITE (SOLID) | ORANGE
RED | ROYAL BLUE | WHITE

Lightweight Sweat-Material, unbrushed | Raglan-Ärmel | Kapuze mit gleichfarbiger, flacher Kordel | Verdeckter Reißverschluss für bessere Bedruckbarkeit | Zwei aufgesetzte Taschen | Bündchen aus Baumwolle/Lycra® Ripp





F408 | 62-150-0 **Ladies´ Lightweight Hooded Sweat Jacket**

80% Baumwolle / 20% Polyester

XS, S, M, L, XL, XXL

240 g/m² Fruit of the Loom

BLACK | BURGUNDY | DEEP NAVY | FUCHSIA
HEATHER GREY | LIGHT GRAPHITE (SOLID) | ORANGE | RED
ROYAL BLUE | WHITE

Lightweight Sweat-Material, unbrushed | Raglan-Ärmel | Kapuze mit gleichfarbiger, flacher Kordel | Verdeckter Reißverschluss für bessere Bedruckbarkeit | Femininer Schnitt durch taillierte Seitennähte | Zwei aufgesetzte Taschen | Bündchen aus Baumwolle/Lycra® Ripp







NE62301 | O62301 **Unisex Jersey Hoodie With Zip**

100% Baumwolle

XS, S, M, L, XL, XXL, 3XL

155 g/m² Neutral

BLACK | BORDEAUX | MILITARY | NAVY
SPORT GREY | WHITE

Fairtrade-zertifizierte Baumwolle | Zertifizierte, gekämmte Bio-Baumwolle | Single-Jersey Strick | Kängurutasche | Passender und verborgener YKK-Reißverschluss | Nackenband innen | Doppelt gefütterte Kapuze







F401N | 62-062-0 **Classic Hooded Sweat Jacket**

80% Baumwolle / 20% Polyester (Dark Heather Grey: 60% Baumwolle / 40% Polyester)

S, M, L, XL, XXL, 3XL, 4XL, 5XL

280 g/m² (White, Heather Grey: 260 g/m²) Fruit of the Loom

S, M, L, XL, XXL, 3XL, 4XL, 5XL

BLACK | HEATHER GREY

S, M, L, XL, XXL

AZURE BLUE | BURGUNDY | CLASSIC OLIVE | DARK HEATHER GREY
LIGHT GRAPHITE (SOLID) | RED | ROYAL BLUE | WHITE

S, M, L, XL, XXL, 3XL

DEEP NAVY

Verdeckter Reißverschluss für bessere Bedruckbarkeit | Doppellagige Kapuze mit gleichfarbigem, flachem Kordelzug | Single-Jersey Nackenband | Zwei aufgesetzte Taschen | Bündchen aus Baumwolle/Lycra® Ripp







606

F401 | 62-034-0 **Premium Hooded Sweat Jacket**

70% Baumwolle / 30% Polyester

S, M, L, XL, XXL, 3XL, 4XL

280 g/m² (Heather Grey: 260 g/m²) Fruit of the Loom

S, M, L, XL, XXL, 3XL, 4XL

BLACK | CHARCOAL (SOLID) | DEEP NAVY | HEATHER GREY

S, M, L, XL, XXL

BURGUNDY | CLASSIC OLIVE | RED | ROYAL BLUE

Verdeckter Reißverschluss für bessere Bedruckbarkeit | Doppelte Kapuze mit gleichfarbiger, flacher Kordel | Single-Jersey Nackenband | Zwei aufgesetzte Taschen | Überall Doppelnähte | Taillen- und Armbund aus Baumwolle/Elasthan Ripp







606

F440N | 62-118-0 **Ladies´ Premium Hooded Sweat Jacket**

70% Baumwolle / 30% Polyester

XS, S, M, L, XL, XXL

280 g/m² Fruit of the Loom

AZURE BLUE | BLACK | DEEP NAVY | FUCHSIA

HEATHER GREY | RED | WHITE

Verdeckter Reißverschluss für bessere Bedruckbarkeit | Doppellagige Kapuze mit gleichfarbiger, flacher Kordel | Single-Jersey Nackenband | Zwei aufgesetzte Taschen | Taillen- und Armbund aus Baumwolle/Elasthan Ripp | Taillierte Seitennähte für einen femininen Schnitt







>3XL

BCWU03K | WU03K **KING Zipped Hood Jacket_°**

80% Baumwolle / 20% Polyester (Heather Grey: 75% Baumwolle / 21% Polyester / 4% Viskose), (Heather Mid Grey: 60% Baumwolle / 40% Polyester)

XS, S, M, L, XL, XXL, 3XL, 4XL

280 g/m² B&C

XS, S, M, L, XL, XXL, 3XL, 4XL

ASPHALT | BLACK PURE | HEATHER GREY | NAVY BLUE

RED | ROYAL | WHITE

XS, S, M, L, XL, XXL, 3XL

DARK CHERRY | HEATHER MID GREY | KHAKI | NAVY

Unisex | Innen gebürstetes Fleece | Lange Ärmel | Normale Passform | Einlaufvorbehandelte, ringgesponnene gekämmte Baumwolle | Seitennähte | Kapuze mit Single-Jersey-Futter | Flache Zugschnur mit luxuriösen Metallspitzen | Qualitativ hochwertiges, langlebiges Nackenband | Verdeckter Reißverschluss aus Metall | Single-Jersey-Halbmond im Rücken | Sehr weiches Gewebe mit Pfirsichhauteffekt aus 100% Baumwolle (B&C PST-Technologie) | Glatte, weiche und ebene Oberfläche | Weiches Doppel-Satin-Etikett







BCWW03Q | WW03Q **QUEEN Zipped Hood Jacket_°**

80% Baumwolle / 20% Polyester (Heather Grey: 75% Baumwolle / 21% Polyester / 4% Viskose), (Heather Mid Grey: 60% Baumwolle / 40% Polyester)

XS, S, M, L, XL, XXL, 3XL

280 g/m² B&C

XS, S, M, L, XL, XXL, 3XL

ASPHALT | BLACK PURE | HEATHER GREY | NAVY BLUE

RED | ROYAL | WHITE

XS, S, M, L, XL, XXL

DARK CHERRY | HEATHER MID GREY | KHAKI | NAVY

Innen gebürstetes Fleece | Lange Ärmel | Normale Passform | Einlaufvorbehandelte, ringgesponnene gekämmte Baumwolle | Seitennähte | Kapuze mit Single-Jersey-Futter | Flache Zugschnur mit luxuriösen Metallspitzen | Qualitativ hochwertiges, langlebiges Nackenband | Verdeckter Reißverschluss aus Metall | Single-Jersey-Halbmond im Rücken | Sehr weiches Gewebe mit Pfirsichhauteffekt aus 100 % Baumwolle (B&C PST-Technologie) | Glatte, weiche und ebene Oberfläche | Weiches Doppel-Satin-Etikett







BCWU35B | WU35B **Inspire Zipped Hood Jacket_°**

80% Baumwolle / 20% Polyester (Heather Grey: 71% Baumwolle / 25% Polyester / 4% Viskose)

XS, S, M, L, XL, XXL, 3XL

280 g/m² B&C

ASPHALT	BLACK PURE	HEATHER GREY	NAVY
NAVY BLUE	OFF WHITE	RED	ROYAL
SAGE	SOFT ROSE	WHITE	

Unisex | French Terry | Lange Ärmel | Normale Passform | Einlaufvorbehandelte, ringgesponnene gekämmte Bio-Baumwolle | Recycelter Polyester | Seitennähte | Einfaches Branding: Kein B&C-Etikett | Innen Halbmond aus Single-Jersey auf Rückseite | Qualitativ hochwertiges Nackenband mit Fischgrät-Muster | Verdeckter Reißverschluss aus Metall | Kapuze mit Single-Jersey-Futter | Modischer Kordelzug | Ungebürstete Qualität | Widerstandsfähige Qualität | Weiches Handgefühl | Glatte und weiche Oberfläche | In Seitennaht: Weiches Satin-Etikett







BCWW36B | WW36B **Inspire Zipped Hood Jacket /Women_°**

80% Baumwolle / 20% Polyester (Heather Grey: 71% Baumwolle / 25% Polyester / 4% Viskose)

XS, S, M, L, XL, XXL

280 g/m² B&C

ASPHALT	BLACK PURE	HEATHER GREY	NAVY
NAVY BLUE	OFF WHITE	RED	ROYAL
SAGE	SOFT ROSE	WHITE	

French Terry | Lange Ärmel | Normale Passform | Einlaufvorbehandelte, ringgesponnene gekämmte Bio-Baumwolle | Recycelter Polyester | Seitennähte | Einfaches Branding: Kein B&C-Etikett | Innen Halbmond aus Single-Jersey auf Rückseite | Qualitativ hochwertiges Nackenband mit Fischgrät-Muster | Verdeckter Reißverschluss aus Metall | Kapuze mit Single-Jersey-Futter | Modischer Kordelzug | Ungebürstete Qualität | Widerstandsfähige Qualität | Weiches Handgefühl | Glatte und weiche Oberfläche | In Seitennaht: Weiches Satin-Etikett





BCWUI25 | WUI25 **ID.205 Sweat-Jacket 50/50**

50% Baumwolle / 50% Polyester

XS, S, M, L, XL, XXL

270 g/m² B&C

ANTHRACITE	BLACK	HEATHER GREY	NAVY
RED			

Kapuzen-Jacke mit durchgehendem Reißverschluss | Unisex-Style | Voluminöser Griff | Flauschiges Innenfutter | Neutrales Größenlabel ohne Branding | Saum und Ärmelbündchen aus 1x1-Elasthan-Ripp-Strick | Versetzte Doppelnähte am Armeinlass | Kängurutasche | 2-teilige, gefütterte Kapuze mit gleichfarbigem, runden Kordelzug | Robuster, hochwertiger Spiral-Reißverschluss in der gleichen Farbe mit Metallschieber und -schiebergriff | Regular fit | Eingesetzte Ärmel | Seitennähte | Angeraute Fleece-Innenseite | B&C Collection ist Mitglied der Fair Wear Foundation



JH250 | JH250 **Organic Zoodie**

80% Baumwolle / 20% Polyester (Heather Grey: 75% Baumwolle / 25% Polyester)

XS, S, M, L, XL, XXL

280 g/m² Just Hoods

ARCTIC WHITE	BURGUNDY	CHARCOAL (HEATHER)	DEEP BLACK
HEATHER GREY	NEW FRENCH NAVY		

Bio-Baumwolle / recycelter Polyester | Kapuzen-Jacke mit durchgehendem YKK-Reißverschluss aus Metall | Verdeckter Hauptreißverschluss aus identischem Material | Zwillingsnadelstich-Detail | Doppellagige Kapuze | Zugbänder in gleicher Farbe | Kängurutaschen | Gebürstetes Innenvlies | Gerippte Ärmelabschlüsse und Saum | Einfaches Abreißetikett | Weiches Baumwollgewebe sorgt für eine ideale Druckoberfläche











BY085 | BY085 **Merch Zip Hoody**

65% Baumwolle / 35% Polyester

XS, S, M, L, XL, XXL, 3XL, 4XL, 5XL

250 g/m² Build Your Brand

BLACK

Schlicht und sportlich | Metallzipper | Breite Rippbündchen | Aufgesetzte Fronttasche | Weicher Baumwoll-Mix











BY088 | BY088 **Ladies´ Merch Zip Hoody**

65% Baumwolle / 35% Polyester

XS, S, M, L, XL, XXL, 3XL, 4XL, 5XL

250 g/m² Build Your Brand

BLACK

Weicher Baumwoll-Mix | Leicht taillierter Schnitt | Metallzipper | Aufgesetzte Fronttasche











BYBB008 | BB008 **Basic Zip Hoody**

50% Baumwolle / 50% Polyester

XS, S, M, L, XL, XXL, 3XL, 4XL, 5XL

270 g/m² Build Your Brand Basic

BLACK CHARCOAL HEATHER GREY NAVY OLIVE

Regular Fit | Breite Bündchen am Saum | Reißverschluss | Kapuze durch Kordelzug verstellbar | Aufgesetzte Kängurutasche











BYBB009 | BB009 **Ladies Basic Zip Hoody**

50% Baumwolle / 50% Polyester

XS, S, M, L, XL, XXL, 3XL, 4XL, 5XL

270 g/m² Build Your Brand Basic

BLACK CHARCOAL HEATHER GREY NAVY OLIVE

Regular Fit | Breite Bündchen am Saum | Reißverschluss | Kapuze durch Kordelzug verstellbar | Aufgesetzte Kängurutasche



GILDAN





G18600 | 18600 **Heavy Blend™ Adult Full Zip Hooded Sweatshirt**

50% Baumwolle / 50% Polyester

S, M, L, XL, XXL, 3XL, 4XL, 5XL

271 g/m² Gildan

S, M, L, XL, XXL, 3XL, 4XL, 5XL

BLACK | NAVY | RED | ROYAL | SPORT GREY (HEATHER)

S, M, L, XL, XXL

ASH (HEATHER) | CAROLINA BLUE | DARK CHOCOLATE | DARK HEATHER | FOREST GREEN | GRAPHITE HEATHER | IRISH GREEN | MAROON | PURPLE | SAFETY GREEN | SAFETY ORANGE | WHITE

Gesponnenes Garn für ein weiches Tragegefühl und weniger Pilling | Ungefütterte Kapuze mit farblich passendem Kordelzug | Metall-Reißverschluss | Eine Reißverschluss-Abdeckung ermöglicht das Bedrucken der gesamten Vorderseite | Doppelnaht-Beuteltasche für zusätzliche Verstärkung | Doppelnähte an Schultern, Armausschnitt, Kragen, Bund und Ärmelabschluss | 1x1-Ripp mit Elastan für mehr Stretch und Stabilität | Klassischer Schnitt, ohne Seitennähte | Heraustrennbares Etikett



ROLY









RY6425 | CQ6425 **Women´s Veleta Sweatjacket**

50% Baumwolle / 50% Polyester (Heather Grey: 55% Baumwolle / 40% Polyester / 5% Viskose)

S, M, L, XL, XXL

280 g/m² Roly

BLACK 02 | HEATHER GREY 58 | NAVY BLUE 55 | RED 60 | ROSETTE 78

Innen angeraut | Mit Kapuze in gleichfarbigem Futter | Durchgehender Metall-Reißverschluss in Silber | Kängurutasche | Nackenband | Ripp-Strick 2x2 an den Ärmeln und Saum | Taillierter Schnitt | Herausreißbares Label



Just Hoods AWDis















JH050 | JH050 **Zoodie**

80% Baumwolle / 20% Polyester (Charcoal (Heather): 52% Baumwolle / 48% Polyester), (Heather Grey: 75% Baumwolle / 25% Polyester), (Black Smoke: 70% Baumwolle / 30% Polyester)

S, M, L, XL, XXL, 3XL, 4XL, 5XL

280 g/m² Just Hoods

S, M, L, XL, XXL, 3XL, 4XL, 5XL

DEEP BLACK | HEATHER GREY | JET BLACK | NEW FRENCH NAVY

S, M, L, XL, XXL

ARCTIC WHITE | ASH (HEATHER) | BLACK SMOKE | BOTTLE GREEN | BURGUNDY | CHARCOAL (HEATHER) | DESERT SAND | DIGITAL LAVENDER | DUSTY GREEN | DUSTY PINK | FIRE RED | FOREST GREEN | HAWAIIAN BLUE | HOT PINK | KELLY GREEN | MUSTARD | ORANGE CRUSH | OXFORD NAVY | PURPLE | ROYAL BLUE | SAPPHIRE BLUE | STEEL GREY (SOLID) | STORM GREY (SOLID) | SUN YELLOW

Doppellagige Kapuze | Gerippte Bündchen und Saum | Zugbänder in gleicher Farbe | Durchgehender, verdeckter Reißverschluss | Innen gebürstet | Doppelnaht-Details | Kängurutasche | Gebürstetes Innenvlies | Einfaches Abreißetikett | Weiches Baumwollgewebe sorgt für eine ideale Druckoberfläche







NEW COLOUR

OEKO-TEX® STANDARD 100

L478 | 47800 **Men´s Hooded Zipped Jacket Seven**

50% Baumwolle / 50% Polyester

S, M, L, XL, XXL, 3XL

280 g/m² SOL´S

BLACK | CHARCOAL MELANGE | FRENCH NAVY | GREY MELANGE | RED

Ringgesponnene Baumwolle | Gefütterte Kapuze mit Kordel und Stopper | Innen angeraut | Nylon-Reißverschluss | Zwei Kängurutaschen | Elasthan Ripp-Strick an Ärmeln und Bund







NEW COLOUR

OEKO-TEX® STANDARD 100

L479 | 47900 **Women´s Hooded Zipped Jacket Seven**

50% Baumwolle / 50% Polyester

S, M, L, XL

280 g/m² SOL´S

BLACK | CHARCOAL MELANGE | FRENCH NAVY | GREY MELANGE | RED

Ringgesponnene Baumwolle | Passgenauer Schnitt | Gefütterte Kapuze mit Kordel | Elasthan Ripp-Strick an Ärmeln und Bund | Zwei Kängurutaschen | Innen angeraut | Nylon-Reißverschluss





L03105 | 03105 **Men´s Zip Hoodie Spike**

80% Baumwolle / 20% Polyester, Außen: 100% Baumwolle (Grey Melange: 75% Baumwolle / 20% Polyester/ 5% Viskose)

S, M, L, XL, XXL, 3XL

280 g/m² SOL´S

BLACK | FRENCH NAVY | HEATHER GREY MELANGE | RED | ROYAL BLUE | WHITE

Fleece-Material mit geringer Schrumpfung (280) | 80% ringgesponnene Baumwolle / 20% Polyester, angeraute Innenseite; Außenmaterial: 100% Baumwolle | Eingesetzte Ärmel | 2 Kängurutaschen | Geschnitten und genäht | Gefütterte Kapuze mit Ton-in-Ton-Kordelzug | 2 x 2 gerippte Ärmelabschlüsse und Saum | Halbmondförmiger Innenkragen | Nackenband |YKK Reißverschluss



L03106 | 03106 **Women´s Zip Hoodie Spike**

80% Baumwolle / 20% Polyester, Außen: 100% Baumwolle (Grey Melange: 75% Baumwolle / 20% Polyester/ 5% Viskose)

XS, S, M, L, XL, XXL

280 g/m² SOL´S

BLACK | FRENCH NAVY | HEATHER GREY MELANGE | RED | ROYAL BLUE | WHITE

Fleece-Material mit geringer Schrumpfung (280) | 80% ringgesponnene Baumwolle / 20% Polyester, angeraute Innenseite; Außenmaterial: 100% Baumwolle | Eingesetzte Ärmel | 2 Kängurutaschen | Geschnitten und genäht | Gefütterte Kapuze mit Ton-in-Ton-Kordelzug | 2 x 2 gerippte Ärmelabschlüsse und Saum | Halbmondförmiger Innenkragen | Nackenband | YKK Reißverschluss







NEW COLOUR

604

L01714 | 01714 **Stone Sweat**

50% Baumwolle / 50% Polyester

XS, S, M, L, XL, XXL, 3XL

260 g/m² SOL´S

BLACK | CHARCOAL MELANGE | FRENCH NAVY | GREY MELANGE

KELLY GREEN | RED | ROYAL BLUE | WHITE

Unisex | Ringgesponnene Baumwolle | Eingesetzte Ärmel | 2 Kängurutaschen | Kapuze mit Ton-in-Ton Kordel | Gerade geschnittene Passform | Gebürstetes Fleece | Ripp an Bündchen und Saum | Schlauchware







Label

SFM526 | SF526 **Unisex Slim Fit Zip-Through Hoody**

60% Baumwolle / 40% Polyester (Heather Grey: 75% Baumwolle / 20% Polyester / 5% Viskose)

XXS, XS, S, M, L, XL, XXL

250 g/m² SF Men

BLACK | HEATHER GREY | NAVY

Herausreißbares Label | Unisex-Kapuzenjacke mit Reißverschluss in Slim Fit | Seiteneinsatz aus identischem Material mit Ösen-Applikation | Raglan-Ärmel | Breiter Stretch-Ripp-Saum und -bund | Metall-Reißverschluss | 2-teilige Kapuze mit Single-Jersey-Futter | Funktionaler, flacher Kordelzug | Zwei Fronttaschen | Farblich abgestimmte Ziernähte | Single-Jersey Nackenband







S5610 | ST5610 **Sweat Jacket Select**

80% Baumwolle / 20% Polyester (Grey Heather: 70% Baumwolle / 30% Polyester)

S, M, L, XL, XXL, 3XL

280 g/m² Stedman®

S, M, L, XL, XXL, 3XL

BLACK OPAL | BLUE MIDNIGHT | GREY HEATHER

S, M, L, XL, XXL

CRIMSON RED

Kängurutaschen | Doppelt gelegte Kapuze | Breites, modernes Ripp-Bündchen mit Elasthan an Ärmel und Saum | Ton-in-Ton-Reißverschluss mit Metallschieber (nickelfrei) | Dekorative Flatlock-Nähte | Metall-Ösen für Kordelzug (nickelfrei) | Breiter Kordelzug mit Metall-Enden (nickelfrei) | Nackenband | Gebürstete Innenseite | Pflegeetikett in der Seitennaht | Kleines Größenetikett im Nacken | Seitennähte | Normal Fit | Waschbar bis 40 °C



S5710 | ST5710 **Sweat Jacket Select Women**

80% Baumwolle / 20% Polyester (Grey Heather: 70% Baumwolle / 30% Polyester)

S, M, L, XL

280 g/m² Stedman®

BLACK OPAL | BLUE MIDNIGHT | CRIMSON RED | GREY HEATHER

Kängurutaschen | Doppelt gelegte Kapuze | Breites, modernes Ripp-Bündchen mit Elasthan an Ärmel und Saum | Ton-in-Ton-Reißverschluss mit Metallschieber (nickelfrei) | Dekorative Flatlock-Nähte | Metall-Ösen für Kordelzug (nickelfrei) | Breiter Kordelzug mit Metall-Enden (nickelfrei) | Windschutzleiste | Nackenband | Gebürstete Innenseite | Pflegeetikett in der Seitennaht | Kleines Größenetikett im Nacken | Seitennähte | Normal Fit | Waschbar bis 40 °C









XO1650 | 1650 **Men´s Hoody Jacket**

70% Baumwolle / 30% Polyester (Heather Black: 52% Baumwolle / 48% Polyester), (Heather Grey: 62% Baumwolle / 33% Polyester / 5% Viskose)

XS, S, M, L, XL, XXL, 3XL

280 g/m² X.O by Promodoro

AZUR BLUE | BERRY | BLACK | FRENCH NAVY
HEATHER BLACK | HEATHER GREY | OLIVE | PETROL

Durchgehender Ton in Ton Reißverschluss | Doppelkapuze | Kängurutaschen | Breite Elasthanbündchen an Ärmeln und Saum | Flatlock-Nähte | Neutrales Größenetikett | Molton-Brushed









XO1751 | 1751 **Women´s Hoody Jacket**

70% Baumwolle / 30% Polyester (Heather Black: 52% Baumwolle / 48% Polyester), (Heather Grey: 62% Baumwolle / 33% Polyester / 5% Viskose)

XS, S, M, L, XL, XXL, 3XL

280 g/m² X.O by Promodoro

AZUR BLUE | BERRY | BLACK | FRENCH NAVY
HEATHER BLACK | HEATHER GREY | OLIVE | PETROL

Durchgehender Reißverschluss | Doppelkapuze | Elasthanbündchen an Ärmeln und Saum | Flatlock-Nähte | Neutrales Größenetikett | Leicht tailliert | Molton-Brushed











K303 | KK303 **Regular Fit Superwash® 60° Zipped Hoodie**

65% Polyester / 35% Baumwolle

XS, S, M, L, XL, XXL, 3XL

280 g/m² Kustom Kit

BLACK | DARK GREY MARL | NAVY

Durchgehender Reißverschluss an der Vorderseite | Abgesetzte gefütterte Kapuze | 1-farbiges Band im Nacken | Versiegelte Schulternähte | Abgesetzte, doppellagige Ärmelbündchen und Einfassung | Doppelnaht im Schulterbereich | Flatlock-Nähte um Armloch und Taschenoberseite | Flacher Kapuzen-Kordelzug | Kanal mit Metall-Ösen | Gebürstete, silberne Metallbeschläge | Zwei Taschen vorne mittig | Heraustrennbares Etikett | Anhänger mit Aufdruck Superwash® 60°





RG6830 | TRF683 **Pro Full Zip Hoodie**

65% Polyester / 35% Baumwolle

XS, S, M, L, XL, XXL, 3XL, 4XL

Regatta Professional

BLACK | CLASSIC RED | DARK GREEN | NAVY
NEW ROYAL | SEAL GREY

Angerautes Sweat-Material aus Bio-Baumwolle / Polyester | Mittiger Reißverschluss an der Vorderseite | Gerippte Ärmelabschlüsse und Saum | Fest angebrachte Kapuze mit Kordelzug | Heraustrennbares Etikett





NEW COLOUR

OEKO-TEX® STANDARD 100

SW250 | SW250 **Zip Through Hooded Sweat Jacket**

80% Baumwolle / 20% Polyester (Sports Grey: 70% Baumwolle / 30% Polyester), (Dark Heather: 50% Baumwolle / 50% Polyester)

S, M, L, XL, XXL

290 g/m² Starworld

BLACK | BURGUNDY | DARK HEATHER
DEEP NAVY | KHAKI | SPORTS GREY (MELANGE)

Gekämmte Baumwolle | Innen angerautes Fleece | Doppelnähte | Doppellagige Kapuze mit antiken Messing-Ösen und breitem Kordelzug in gleicher Farbe | Verdeckter Reißverschluss | Abfallende Schulternähte für mehr Tragekomfort | Schwere Ripp-Bündchen an Ärmeln und Saum | Vorgeschrumpft mit Anti-pilling-Ausstattung | Waschbar bis 40 °C



OEKO-TEX® STANDARD 100 | Label

SW240 | SW240 **Organic Cotton Unisex Sweat Jacket**

75% Baumwolle / 25% Polyester

S, M, L, XL, XXL, 3XL

400 g/m² Starworld

DEEP BLACK

Gebürstetes Fleece mit 3-fädigem Garn | Schmutz- und wasserabweisend | Sweatshirt mit durchgehendem Reißverschluss und doppelt gefütterter, besonders schwerer Kapuze | Großzügiger Schnitt | Modischer Kordelzug mit Einfassung | Integrierte Handytasche | Für einfaches Rebranding | Größenetikett nur unter Nackenband eingenäht | Abreißetikett mit obligatorischen Informationen innen



JHK T-SHIRT

JHK425 | SWHOODECO **Unisex Hooded Full Zip Sweat Fuji**

80% Baumwolle / 20% Polyester (Grey Melange: 63% Baumwolle / 21% Polyester / 16% Viskose)

XS, S, M, L, XL, XXL, 3XL

275 g/m² JHK

BUTTERCREAM | DARK GREY MELANGE | EUCALYPTUS | GREY MELANGE
NAVY | STEEL BLUE | WHITE

Bio-Baumwolle / recycelter Polyester | Farblich abgestimmter Kordelzug | 2-Wege-Reißverschluss | Kängurutasche für zusätzlichen Stauraum | Ärmelabschlüsse und unterer Saum in 2x1-Ripp mit Elasthan



JHK T-SHIRT



JHK422 | SWUAHOOD **Zipped Hooded Sweater**

65% Polyester / 35% Baumwolle (Grey Melange: 61% Baumwolle / 31% Polyester / 8% Viskose)

XS, S, M, L, XL, XXL

290 g/m² JHK

BLACK | DARK GREY MELANGE | GREY MELANGE | KELLY GREEN
KHAKI | MUSTARD | NAVY | RED
ROYAL BLUE | WHITE

Kapuzen-Sweatshirt | Kordeln in passender Farbe | Durchgehender Reißverschluss | Kängurutasche | 1x1 Lycra Ripp-Strick an Ärmelbündchen und Bund



RUSSELL



605

Z266 | R-266M-0 **Men´s Authentic Zipped Hood Jacket**

80% Baumwolle / 20% Polyester, Oberstoff: 100% Baumwolle

XS, S, M, L, XL, XXL, 3XL, 4XL, 5XL

280 g/m² Russell

XS, S, M, L, XL, XXL, 3XL, 4XL, 5XL

BLACK | FRENCH NAVY

XS, S, M, L, XL, XXL, 3XL

BOTTLE GREEN | BRIGHT ROYAL | BURGUNDY | CLASSIC RED
FUCHSIA | WHITE

XS, S, M, L, XL, XXL, 3XL, 4XL

CONVOY GREY (SOLID) | LIGHT OXFORD (HEATHER)

Gekämmte, ringgesponnene Baumwolle | 3-lagiger Sweatshirt-Stoff | Messingfarbener YKK-Reißverschluss | Verdeckter Reißverschluss | Zugband-Führung in der doppellagigen Kapuze | Kopfhörer-Kabelführung



RUSSELL



Z266F | R-266F-0 **Ladies´ Authentic Zipped Hood Jacket**

80% Baumwolle / 20% Polyester, Oberstoff: 100% Baumwolle

XS, S, M, L, XL, XXL

280 g/m² Russell

XS, S, M, L, XL, XXL

BLACK | FRENCH NAVY | LIGHT OXFORD (HEATHER)

XS, S, M, L, XL

BOTTLE GREEN | BRIGHT ROYAL | BURGUNDY | CLASSIC RED
CONVOY GREY (SOLID) | FUCHSIA | WHITE

Gekämmte, ringgesponnene Baumwolle | 3-lagiger Sweatshirt-Stoff | Gerader Schnitt | Messingfarbener YKK-Reißverschluss | Verdeckter Reißverschluss | Modisch flaches Zugband mit Knopfloch-Ösen |doppellagige Kapuze |Nackenband in Fischgrätoptik | Kopfhörer-Kabelführung





JN8026 | 8026 **Men´s Zip-Hoody**

85% Baumwolle / 15% Polyester

S, M, L, XL, XXL, 3XL, 4XL, 5XL

300 g/m² James&Nicholson

ACID YELLOW	ASH (HEATHER)	BLACK	BLACK HEATHER
BURGUNDY MELANGE	CARMINE RED MELANGE	COBALT	GLACIER MELANGE
GRAPHITE (SOLID)	GREY HEATHER	INK MELANGE	LIGHT DENIM MELANGE
LIME GREEN	NAVY	OLIVE	ORANGE
PETROL MELANGE	RED	ROSE MELANGE	ROYAL HEATHER
TURQUOISE	WHITE	WINE	

Sweat-Jacke mit Kapuze und Reißverschluss | Hochwertige French-Terry Qualität | 85% gekämmte, ringgesponnene Bio-Baumwolle | Doppellagige Kapuze mit Kordelzug | Seitliche Teilungsnähte im Vorderteil, Kängurutasche | Bündchen mit Elasthan | YKK Reißverschluss | Tear off!®- Label





JN8025 | 8025 **Ladies´ Zip-Hoody**

85% Baumwolle / 15% Polyester

XS, S, M, L, XL, XXL, 3XL

300 g/m² James&Nicholson

ACID YELLOW	ASH (HEATHER)	BLACK	BLACK HEATHER
BURGUNDY MELANGE	CARMINE RED MELANGE	COBALT	GLACIER MELANGE
GRAPHITE (SOLID)	GREY HEATHER	INK MELANGE	LIGHT DENIM MELANGE
LIME GREEN	NAVY	OLIVE	ORANGE
PETROL MELANGE	RED	ROSE MELANGE	ROYAL HEATHER
TURQUOISE	WHITE	WINE	

Sweat-Jacke mit Kapuze und Reißverschluss | Hochwertige French-Terry Qualität | 85% gekämmte, ringgesponnene Bio-Baumwolle | Doppellagige Kapuze mit Kordelzug | Seitliche Teilungsnähte im Vorderteil, Kängurutasche | Bündchen mit Elasthan | YKK Reißverschluss | Tear off!®- Label | Leicht tailliert





BY012 | BY012 **Heavy Zip Hoody**

65% Baumwolle / 35% Polyester

S, M, L, XL, XXL, 3XL, 4XL, 5XL

300 g/m² Build Your Brand

BARK	BLACK	BURGUNDY	CHARCOAL (HEATHER)
HEATHER GREY	LIGHT ASPHALT	OLIVE	SOFT YELLOW

Innen angerauter Sweatstoff | Neutrales Größenlabel ohne Branding, für Nackendruck geeignet | Kängurutaschen mit Taschenöffnungen aus Oberstoff | Set-In-Ärmel | Ripp-Bündchen an Saum und Ärmelöffnung | Halbmond im Nacken | Kapuze mit zwei Teilungsnähten | Nackenband | Gefütterte Kapuze aus Oberstoff | Verdeckter Reißverschluss | Lang geschnitten





NE63401 | O63401 **Unisex Hoodie With Hidden Zip**

100% Baumwolle

XS, S, M, L, XL, XXL, 3XL

300 g/m² Neutral

BLACK	BORDEAUX	DARK HEATHER	MILITARY
NAVY	SPORT GREY		

Fairtrade-zertifizierte Baumwolle | Zertifizierte, gekämmte Bio-Baumwolle | Fleece mit gebürsteter Rückseite | Passender und verborgener YKK-Reißverschluss | Doppelt gefütterte Kapuze | Kängurutasche | Elasthan-Ripp an Ärmeln und Unterteil | Flache Kordel

Neutral®
Certified Responsibility™





NE63301 | O63301 **Men´s Zip Hoodie**

100% Baumwolle
XS, S, M, L, XL, XXL, 3XL, 4XL, 5XL
300 g/m² Neutral

XS, S, M, L, XL, XXL, 3XL, 4XL, 5XL

BLACK	NAVY	SPORT GREY

S, M, L, XL, XXL, 3XL

ASH GREY	BORDEAUX	BOTTLE GREEN
BROWN	CHARCOAL	DARK HEATHER
DUSTY INDIGO	DUSTY MINT	DUSTY PURPLE
DUSTY YELLOW	GREEN	LIGHT BLUE
LIGHT PINK	LIME	MILITARY
NATURE	OKAY ORANGE	ORANGE
PINK	PURPLE	RED
ROYAL	SAND	SAPPHIRE
TEAL	WHITE	YELLOW

Fairtrade-zertifizierte Baumwolle | Gekämmte Bio-Baumwolle | Fleece mit gebürsteter Rückseite | Passender YKK-Reißverschluss | Doppelt gefütterte Kapuze | Kängurutasche | Elasthan-Ripp an Ärmeln und Unterteil | Flache Kordel

Neutral®
Certified Responsibility™





NE83301 | O83301 **Ladies´ Zip Hoodie**

100% Baumwolle
XS, S, M, L, XL, XXL
300 g/m² Neutral

ASH GREY	BLACK	BORDEAUX
BOTTLE GREEN	CHARCOAL	DARK HEATHER
DUSTY INDIGO	DUSTY MINT	DUSTY YELLOW
GREEN	LIGHT BLUE	LIGHT PINK
LIME	MILITARY	NAVY
ORANGE	PINK	RED
ROYAL	SAND	SAPPHIRE
SPORT GREY	TEAL	WHITE
YELLOW		

Fairtrade-zertifizierte Baumwolle | Gekämmte Bio-Baumwolle | Fleece mit gebürsteter Rückseite | Passender YKK-Reißverschluss | Doppelt gefütterte Kapuze | Kängurutasche | Elasthan-Ripp an Ärmeln und Unterteil | Flache Kordel



promodoro





E5182 | 5182 **Men´s Hoody Jacket 80/20**

80% Baumwolle / 20% Polyester (Sports Grey: 75% Baumwolle / 17% Polyester / 8% Viskose)

S, M, L, XL, XXL, 3XL

320 g/m² Promodoro

BLACK | NAVY | SPORTS GREY (HEATHER)

Durchgehender und verdeckter Metall-Reißverschluss | Doppellagige Kapuze | Kängurutaschen | Elasthan-Bündchen an Arm und Saum | Molton brushed | 80% gekämmte Baumwolle / 20% Polyester (Sports Grey: 75% gekämmte Baumwolle / 17% Polyester / 8% Viskose)



promodoro





E5181 | 5181 **Women´s Hoody Jacket 80/20**

80% Baumwolle / 20% Polyester (Sports Grey: 75% Baumwolle / 17% Polyester / 8% Viskose)

XS, S, M, L, XL, XXL

320 g/m² Promodoro

BLACK | NAVY | SPORTS GREY (HEATHER)

Durchgehender und verdeckter Metall-Reißverschluss | Elasthan-Bündchen an Ärmeln und Saum | Kängurutaschen | Molton brushed | Kapuze | 80% gekämmte Baumwolle / 20% Polyester (Sports Grey: 75% gekämmte Baumwolle / 17% Polyester / 8% Viskose)



JAMES & NICHOLSON



JN042 | JN042 **Men´s Hooded Jacket**

80% Baumwolle / 20% Polyester

S, M, L, XL, XXL, 3XL

300 g/m² James&Nicholson

BLACK | GREY HEATHER | NAVY | RED | ROYAL | WHITE

Gekämmte, ringgesponnene Baumwolle | Doppellagige Kapuze mit Kordelzug | Doppelnähte für eine längere Haltbarkeit | Bündchen mit Elasthan | Innen angeraut | 60°C waschbar



JN053 | JN053 **Ladies´ Hooded Jacket**

80% Baumwolle / 20% Polyester

S, M, L, XL, XXL

320 g/m² James&Nicholson

BLACK | GREY HEATHER | NAVY | RED | ROYAL | WHITE

Gekämmte, ringgesponnene Baumwolle | Doppellagige Kapuze mit Kordelzug | Doppelnähte für längere Haltbarkeit | Bündchen mit Elasthan | Innen angeraut | 60°C waschbar | Femininer Schnitt







HRM
Styled to impress, made to last



605 | >3XL

HRM707 | 707 **Men´s Premium Hooded Jacket**

70% Baumwolle / 30% Polyester
S, M, L, XL, XXL, 3XL, 4XL, 5XL, 6XL
320 g/m² HRM

BLACK | DARK GREY | GREY MELANGE | NAVY
RED | WHITE

Ringgesponnene und gekämmte Baumwolle / Recycelter Polyester (innen angeraut) | Weiches Mischgewebe | Modern regular fit | Antipilling und einlaufvorbehandelt, farbecht | Zwei Seitentaschen mit Reißverschluss und zwei Innentaschen | Saum, Taschenabschluss und Ärmelbund sind mit hochwertigem 1x1-Rippstrick versehen | Alle Nähte sind durch flache Ziernähte hervorgehoben | Je drei Metallösen im Antik-Look (stonewashed) | Breite Ton-in-Ton Kordeln | Label -frei

HRM807 | 807 **Women´s Premium Hooded Jacket**

70% Baumwolle / 30% Polyester
XS, S, M, L, XL, XXL, 3XL, 4XL, 5XL
320 g/m² HRM

BLACK | DARK GREY | GREY MELANGE | NAVY
RED | WHITE

Ringgesponnene und gekämmte Baumwolle / Recycelter Polyester (innen angeraut) | Weiches Mischgewebe | Modern regular fit | Antipilling und einlaufvorbehandelt, farbecht | Zwei Seitentaschen mit Reißverschluss und zwei Innentaschen | Saum, Taschenabschluss und Ärmelbund sind mit hochwertigem 1x1-Rippstrick versehen | Alle Nähte sind durch flache Ziernähte hervorgehoben | Je drei Metallösen im Antik-Look (stonewashed) | Breite Ton-in-Ton Kordeln | Label -frei







JH150 | JH150 **Graduate Heavyweight Zoodie**

70% Baumwolle / 30% Polyester (Charcoal (Heather): 55% Polyester / 45% Baumwolle), (Heather Grey: 65% Baumwolle / 35% Polyester)

XS, S, M, L, XL, XXL, 3XL

330 g/m² Just Hoods

BURGUNDY | CHARCOAL (HEATHER) | HEATHER GREY | JET BLACK | NEW FRENCH NAVY | ROYAL BLUE

3-teilige Kapuze mit Single-Jersey-Innenseite | Schweres Material | Ärmelbündchen und Saum mit 2x1-Ripp | YKK-Reißverschluss und Schieber aus Kunststoff mit Kinnschutz | Geteilte Kängurutasche | Flache Zugkordeln | Flachnaht-Detail an Tasche | Weiches Baumwollgewebe sorgt für eine ideale Druckoberfläche | Einfaches Abreißetikett | Gebürstetes Innenvlies





BY192 | BY192 **Ultra Heavy Zip Hoody**

100% Baumwolle

XS, S, M, L, XL, XXL, 3XL, 4XL, 5XL

460 g/m² Build Your Brand

BLACK | COBALT BLUE | HEATHER GREY | OLIVE | UNION BEIGE

Ultra Heavy Terry | Loose fit | Durchgehender, metallischer Reißverschluss | Kapuze | Breite, gerippte Bündchen und Saum | Geteilte Kängurutasche







BY069 | BY069 **Ladies´ Terry Zip Hoody**

Black: 95% Baumwolle / 5% Elasthan; Charcoal: 57% Baumwolle / 38% Polyester / 5% Elasthan

XS, S, M, L, XL

260 g/m² Build Your Brand

BLACK | CHARCOAL (HEATHER)

Neutrales Größenlabel ohne Branding | Für Nackendruck geeignet | Nackenband | Rippbündchen an Ärmelöffnung und Saum | Kapuze mit Kordel | Halbmond im Nacken | Normal geschnitten







NET63301 | T63301 **Unisex Tiger Cotton Hoodie With Zipper**

100% Baumwolle

XS, S, M, L, XL, XXL, 3XL

300 g/m² Tiger Cotton by Neutral

BLACK | NAVY | SPORT GREY

Bio-Baumwolle in Umwandlung | Gekämmte Baumwolle | Fleece mit gebürsteter Rückseite | Passender YKK-Reißverschluss | Doppelt gefütterte Kapuze | Kängurutasche | Ripp-Bündchen an Ärmeln und Saum | Flache Kordel



Just Hoods AWDis





JH053 | JH053 **Varsity Zoodie**

80% Baumwolle / 20% Polyester (Charcoal (Heather): 52% Baumwolle / 48% Polyester), (Heather Grey: 75% Baumwolle / 25% Polyester)

S, M, L, XL, XXL

280 g/m² Just Hoods

CHARCOAL (HEATHER)/JET BLACK	FIRE RED/ARCTIC WHITE	FIRE RED/JET BLACK
HEATHER GREY/FRENCH NAVY	JET BLACK/FIRE RED	JET BLACK/GOLD
JET BLACK/HEATHER GREY	JET BLACK/ORANGE CRUSH	NEW FRENCH NAVY/FIRE RED
NEW FRENCH NAVY/HEATHER GREY	NEW FRENCH NAVY/SKY BLUE	SAPPHIRE BLUE/HEATHER GREY

Kapuzen-Sweat-Jacke mit kontrastfarbenem Kunststoff-Reißverschluss | Doppellagige Kapuze mit kontrastfarbener Innenseite | Doppelnaht-Details | Innen gebürstet | Kängurutasche | Gebürstetes Innenvlies | Flache Zugbänder in Kontrastfarbe | Gerippte Bündchen und Saum | Einfaches Abreißetikett | Weiches Baumwollgewebe sorgt für eine ideale Druckoberfläche



Just Hoods AWDis

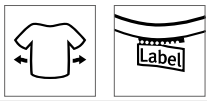

JH050F | JH050F **Women´s College Zoodie**

80% Baumwolle / 20% Polyester (Heather Grey: 75% Baumwolle / 25% Polyester)

XS, S, M, L, XL, XXL

280 g/m² Just Hoods

DEEP BLACK	DIGITAL LAVENDER	DUSTY GREEN	DUSTY PINK
HEATHER GREY	NEW FRENCH NAVY		

Ringgesponnene Baumwolle | Kapuzen-Sweat-Jacke mit durchgehendem Reißverschluss | Entspannter Schnitt | Verdeckter YKK-Haupt-Reißverschluss aus Kunststoff | Zwillingsnadelstich-Detail | Doppellagige Kapuze | Kordeln in gleicher Farbe | Kängurutaschen | Abreißetikett | Gebürstetes Innenvlies | Gerippte Ärmelabschlüsse und Saum | Weiches Baumwollgewebe



BELLA+CANVAS





CV3739 | 3739 **Unisex Poly-Cotton Fleece Full-Zip Hoodie**

52% Baumwolle / 48% Polyester (Heather Farben: 90% Baumwolle / 10% Polyester), (DTG Farben: Außen: 100% Baumwolle / Innen: 70% Polyester / 30% Baumwolle)

XS, S, M, L, XL, XXL

220 g/m² Canvas

ASPHALT (SOLID)	BLACK	DARK GREY HEATHER	DTG BLACK
DTG DARK GREY	DTG WHITE	FOREST	GOLD
HEATHER FOREST	HEATHER NAVY	HEATHER SLATE	LILAC
MAROON	MAUVE (SOLID)	MILITARY GREEN	NAVY
PEACH	RED	STORM	TAN
TEAL	TEAM PURPLE	TRUE ROYAL	WHITE

Gekämmte und ringgesponnene Airlume-Baumwolle | Mit Zugband und durchgehendem, weißen Metall-Reißverschluss | Kängurutasche | Mit Seitennaht | Unisex | Für den Einzelhandel geeignet



BELLA+CANVAS





CV3909 | 3909 **Unisex Triblend Full Zip Hoodie**

50% Polyester / 37,5% Baumwolle / 12,5% Viskose

XS, S, M, L, XL, XXL

280 g/m² Canvas

BLUE TRIBLEND (HEATHER)	CARDINAL TRIBLENAD (HEATHER)	GREY TRIBLEND (HEATHER)	NAVY TRIBLEND (HEATHER)
SOLID BLACK TRIBLEND			

Gekämmte Ringspinn-Baumwolle | Kängurutasche | Kontrastfarbener Reißverschluss und Zugkordeln | Strick-Bündchen an den Ärmeln und am Saum | Mit Seitennaht | Für den Einzelhandel geeignet | Unisex



BUILD YOUR BRAND

BY237 | BY237 **Ladies Short Oversized Zip Jacket**

65% Baumwolle / 35% Polyester

XS, S, M, L, XL, XXL, 3XL, 4XL, 5XL

300 g/m² Build Your Brand

BLACK WHITE SAND

Kurze Länge | Boxy- bzw. Oversize-Passform | Überschnittene Schultern | Extra große Kapuze | Breite Rippenbündchen an Ärmeln und Saum



ROLY









RY1105 | SU1105 **Fuji Sweat-Jacket**

60% Baumwolle / 40% Polyester (Heather Grey: 85% Baumwolle / 15% Viskose)

S, M, L, XL, XXL

280 g/m² Roly

BLACK 02/FLUOR ORANGE 223 | BLACK 02/FLUOR YELLOW 221 | HEATHER GREY 58/FLUOR ORANGE 223

HEATHER GREY 58/FLUOR YELLOW 221 | ROYAL BLUE 05/FLUOR YELLOW 221

Slub Garn | Unisex Sweat-Jacke mit fluoreszierenden Teilen | Durchgehender Reißverschluss mit fluoreszierenden Puller | Kapuzeninnenseite aus Meshgewebe, Kordelzug und Metall-Ösen in fluoreszierender Farbe | 1x1 Ripp-Strick am Ärmelbündchen und Saum | Zwei Fronttaschen | Verstärktes Nackenband | Herausreißbares Label | Innen nicht angeraut



INDEPENDENT TRADING COMPANY





NP352 | EXP90SHZ **Unisex Sherpa Lined Zip Hooded Jacket**

70% Baumwolle / 30% Polyester (Charcoal Heather, Black: 55% Baumwolle / 45% Polyester)

XS, S, M, L, XL, XXL

250 g/m² Independent

BLACK/NATURAL | BURGUNDY HEATHER/NATURAL | CHARCOAL HEATHER/NATURAL

NAVY HEATHER/NATURAL | SALT-N-PEPPER/NATURAL | SKY HEATHER/NATURAL

Vorgewaschenes Baumwoll-Polyester-Gemisch French Terry | Futter aus 100% Polyester-Sherpa-Fleece (160 g/m²) | Oberfaden mit 32 Einzelfäden für hervorragende Bedruckbarkeit und Weichheit | Spaltstich-Doppelnähte | 1x1 Ripp-Strick an Ärmelbündchen und Taillenbund | Flacher Kordelzug mit Nickelspitze im Antik-Look, Ösen und sichtbarer Reißverschluss | Zwei Kordelzüge (1 x DTM und 1 x Natural) | Medientasche und Öse an der Fronttasche | Daumenlöcher an den Ärmelabschlüssen | Twill-Nackenband | Unisex-Passform | Amerikanische Größen, Artikel fällt sehr groß aus | Kein Veredelungszugang



RUSSELL









Z263M | R-263M-0 **Men´s Authentic Melange Zipped Hood Sweat**

75% Baumwolle / 21% Polyester / 4% Viskose, Oberstoff: 100% Baumwolle

XS, S, M, L, XL, XXL, 3XL

280 g/m² Russell

BRICK RED MELANGE | BURGUNDY MELANGE | INDIGO MELANGE | OCEAN MELANGE

Gekämmte ringgesponnene Baumwolle | Außenmaterial: 100% Baumwolle (3-lagiger Sweatshirt-Stoff) | Gerader Schnitt für ein zeitgemäßes Erscheinungsbild | Halbmond im Nackenbereich zur Individualisierung | Labelfree: Größenetikett im Nacken (inkl. Produktnummer) | Eingesetzte Kängurutasche zum optimalen Überdrucken der Naht | Doppellagige Kapuze mit Zugband-Führung | Kopfhörer-Kabelführung | Antik-Silberner YKK-Reißverschluss | Verdeckter Reißverschluss für vollflächige Veredelung



RUSSELL









Z263F | R-263F-0 **Ladies´ Authentic Melange Zipped Hood Sweat**

75% Baumwolle / 21% Polyester / 4% Viskose (Carbon Melange: 77% Baumwolle / 23% Polyester), Oberstoff: 100% Baumwolle

XS, S, M, L, XL

280 g/m² Russell

BRICK RED MELANGE | BURGUNDY MELANGE | CHARCOAL MELANGE | OCEAN MELANGE

Gekämmte ringgesponnene Baumwolle | Außenmaterial: 100% Baumwolle (3-lagiger Sweatshirt-Stoff) | Halbmond im Nackenbereich zur Individualisierung | Labelfree: Größenetikett im Nacken (inkl. Produktnummer) | Eingesetzte Kängurutasche zum optimalen Überdrucken der Naht | Doppellagige Kapuze mit Zugband-Führung | Kopfhörer-Kabelführung | Antik-Silberner YKK-Reißverschluss | Verdeckter Reißverschluss für vollflächige Veredelung



SOL'S
the fair spirit

L480 | 46900 **Men´s Contrasted Zipped Hooded Jacket Soul**

50% Baumwolle / 50% Polyester
S, M, L, XL, XXL, 3XL
280 g/m² SOL´S

BLACK/GREY MELANGE | FRENCH NAVY/GREY MELANGE
ROYAL BLUE/GREY MELANGE | WHITE/GREY MELANGE

Ringgesponnene Baumwolle | Zwei Kängurutaschen | Elasthan Ripp-Strick an Ärmeln und Bund | Innen angeraut | Kontrastfarbene, gefütterte Kapuze mit Kordel





L481 | 47100 **Women´s Contrast Hooded Zip Jacket Soul**

50% Baumwolle / 50% Polyester
S, M, L, XL
280 g/m² SOL´S

BLACK/GREY MELANGE | FRENCH NAVY/GREY MELANGE
ROYAL BLUE/GREY MELANGE | WHITE/GREY MELANGE

Ringgesponnene Baumwolle | 2 Kängurutaschen | Elasthan Ripp-Strick an Ärmeln und Bund | Innen angeraut | Kontrastfarbene, gefütterte Kapuze mit Kordel und Stoppern | Passgenauer Schnitt



JAMES & NICHOLSON

JN963 | JN963 **Men´s Lifestyle Zip-Hoody**

80% Baumwolle / 20% Polyester
S, M, L, XL, XXL, 3XL
280 g/m² James&Nicholson

BLACK/GREY HEATHER | COBALT/GREY HEATHER
DARK ORANGE/NAVY | GREEN/NAVY
GREY MELANGE/NAVY | NAVY/COBALT
OFF WHITE/GREY HEATHER | RED/GREY HEATHER

Sweat-Jacke mit Reißverschluss und Kapuze | Hochwertige, weiche Sweat-Qualität, innen angeraut | Gekämmte, ringgesponnene Baumwolle | Bündchen mit Elasthan | Flatlocknähte Ton in Ton | Doppellagige Kapuze innen und Kordel in Kontrastfarbe | Kängurutasche





JN962 | JN962 **Ladies´ Lifestyle Zip-Hoody**

80% Baumwolle / 20% Polyester
S, M, L, XL, XXL
280 g/m² James&Nicholson

BLACK/GREY HEATHER | COBALT/GREY HEATHER
DARK ORANGE/NAVY | GREEN/NAVY
GREY MELANGE/NAVY | NAVY/COBALT
OFF WHITE/GREY HEATHER | RED/GREY HEATHER

Sweat-Jacke mit Reißverschluss und Kapuze | Hochwertige, weiche Sweat-Qualität, innen angeraut | Gekämmte, ringgesponnene Baumwolle | Bündchen mit Elasthan | Flatlocknähte Ton in Ton | Doppellagige Kapuze innen und Kordel in Kontrastfarbe | Kängurutasche | Leicht tailliert | Lässiger Schnitt

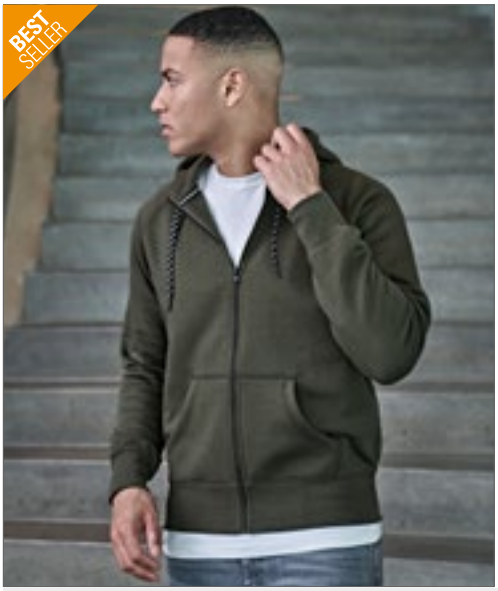





TJ5435N | 5435 **Men´s Fashion Full Zip Hood**

70% Baumwolle / 30% Polyester

S, M, L, XL, XXL, 3XL

310-320 g/m² Tee Jays

BLACK | DARK GREY (SOLID) | DARK OLIVE | DEEP GREEN
FLINT STONE | HEATHER GREY | NAVY

Doppelt genäht | Innen gebürstet | Langfaserige, ägyptische Baumwolle | Elasthan in allen Rippen für bessere Stabilität | Doppellagige Kapuze | Besonders weiche Oberfläche durch 3-Faden-Garn | Gut geeignet zum Bedrucken | Doppelt gefärbt | Ringspinn-Baumwolle







TJ5436N | 5436 **Women´s Fashion Full Zip Hood**

70% Baumwolle / 30% Polyester

S, M, L, XL, XXL

310-320 g/m² Tee Jays

BLACK | DARK GREY (SOLID) | DARK OLIVE | DEEP GREEN
FLINT STONE | HEATHER GREY | NAVY

Doppelt genäht | Langfaserige, ägyptische Baumwolle | Innen gebürstet | Doppelt gefärbt | Besonders weiche Oberfläche durch 3-Faden-Garn | Doppellagige Kapuze | Elasthan in allen Rippen für bessere Stabilität | Ringspinn-Baumwolle







JN595 | JN595 **Men´s Hooded Jacket**

80% Baumwolle / 20% Polyester

S, M, L, XL, XXL, 3XL

310 g/m² James&Nicholson

BLACK/CARBON | COBALT/NAVY
DARK ORANGE/CARBON | GREEN/CARBON
NAVY/COBALT | RED/CARBON

Premium Sweat-Jacke mit BIONIC®-Finish | Hochwertige Sweatqualität mit angerauter Innenseite | Gekämmte, ringgesponnene Baumwolle | Wasser- und schmutzabweisend | Bündchen mit Elasthan | Doppellagige Kapuze | Kapuze innen und Kordel in Kontrastfarbe | Kängurutasche

JN594 | JN594 **Ladies´ Hooded Jacket**

80% Baumwolle / 20% Polyester

S, M, L, XL, XXL

310 g/m² James&Nicholson

BLACK/CARBON | COBALT/NAVY
DARK ORANGE/CARBON | GREEN/CARBON
NAVY/COBALT | RED/CARBON

Premium Sweat-Jacke mit BIONIC®-Finish | Hochwertige Sweatqualität mit angerauter Innenseite | Gekämmte, ringgesponnene Baumwolle | Wasser- und schmutzabweisend | Bündchen mit Elasthan | Doppellagige Kapuze | Kapuze innen und Kordel in Kontrastfarbe | Kängurutasche | Taillierter Schnitt







HRM701 | 701 Men´s Hooded Jacket

80% Baumwolle / 20% Polyester (Grey Melange: 90% Baumwolle / 10% Viskose)

S, M, L, XL, XXL, 3XL, 4XL, 5XL, 6XL

320 g/m² HRM

S, M, L, XL, XXL, 3XL, 4XL, 5XL, 6XL

BLACK | DARK GREY | DENIM | GREY MELANGE | NAVY

S, M, L, XL, XXL, 3XL, 4XL, 5XL

OFF WHITE | RASPBERRY | RED | ROYAL BLUE

Weiches Mischgewebe | Modischer, körperbetonter Schnitt | Sehr glatte Oberflächenstruktur mit angerauter Innenseite | Kapuze mit mittig bestickter, flacher Kontrast-Kordel und Kontrast-Innenfutter | Beidseitig je drei HRM-Metall-Ösen | Verstärktes, farblich passendes Nackenband | Hochwertiger Reißverschluss mit besonderem HRM-Metall-Schieber | Saum und Abschluss von Taschen und Ärmeln aus elastischen 2x2 Ripp-Strick-Bündchen | Gewebtes Fair4All Flaglabel in der linken Seitennaht | BSCI zertifizierte Produktion

HRM801 | 801 Women´s Hooded Jacket

80% Baumwolle / 20% Polyester (Grey Melange: 90% Baumwolle / 10% Viskose)

XS, S, M, L, XL, XXL, 3XL, 4XL, 5XL

320 g/m² HRM

BLACK | DARK GREY | DENIM | GREY MELANGE | NAVY | OFF WHITE | RASPBERRY | RED | ROYAL BLUE

Weiches Mischgewebe | Modischer, körperbetonter Schnitt (leicht tailliert) | Sehr glatte Oberflächenstruktur mit angerauter Innenseite | Kapuze mit mittig bestickter, flacher Kontrast-Kordel und Kontrast-Innenfutter | Beidseitig je drei HRM-Metall-Ösen | Verstärktes, farblich passendes Nackenband | Hochwertiger Reißverschluss mit besonderem HRM-Metall-Schieber | Saum und Abschluss von Taschen und Ärmeln aus elastischen 2x2 Ripp-Strick-Bündchen | Gewebtes Fair4All Flaglabel in der linken Seitennaht | BSCI zertifizierte Produktion





P83 | M83 **Men´s Superstar Zip-Through Hoodie**

80% Baumwolle / 20% Polyester

S, M, L, XL, XXL

330 g/m² Mantis

BLACK | CHARCOAL GREY MELANGE | DARK NAVY | HEATHER GREY MELANGE | SWISS NAVY

Zertifizierung als Bio-Baumwolle in Arbeit | Eingesetzte Ärmel | Kängurutaschen | Reißverschluss und Ösen mit Messing-Effekt | Breite Kordeln in Off-White mit Enden in Messing-Optik | 3-teilige Kapuze für eine perfekte Form | Dekorative Flachnähte an den Seitennähten und an der Tasche | Doppeltes Nackenband für ein sauberes Finish und modernen Look | Abreißbares Größenetikett | Weiche „Pfirsichhaut"-Oberfläche und innen angeraut für ein weiches Gefühl





P84 | M84 **Women´s Superstar Zip Through Hoodie**

80% Baumwolle / 20% Polyester

S, M, L, XL

330 g/m² Mantis

BLACK | CHARCOAL GREY MELANGE | DARK NAVY | HEATHER GREY MELANGE

Zertifizierung als Bio-Baumwolle in Arbeit | Eingesetzte Ärmel | Kängurutaschen | Reißverschluss und Ösen mit Messing-Effekt | Breite Kordeln in Off-White mit Enden in Messing-Optik | 3-teilige Kapuze für eine perfekte Form | Dekorative Flachnähte an den geschwungenen Seitennähten und an der Tasche | Doppeltes Nackenband für ein sauberes Finish und modernen Look | Abreißbares Größenetikett | Weiche „Pfirsichhaut"-Oberfläche und innen angeraut für ein weiches Gefühl







TJ5402 | 5402 **Urban Zip Hoodie**

100% Baumwolle (Heather Grey: 97% Baumwolle / 3% Viskose)

S, M, L, XL, XXL, 3XL

320 g/m² Tee Jays

BLACK | HEATHER GREY | NAVY

Modisch lockerer Schnitt | Raglan-Ärmel | Vollzwirn-Ripp | Langfaserige, ägyptische Baumwolle | Ungebürstet | Elasthan-Bündchen | Enzymgewaschen | Gekämmte Ringspinn-Baumwolle | Hochwertiger Reißverschluss







EA051 | EA051 **Okavango Sustainable Zoodie**

70% Baumwolle / 30% Polyester

XS, S, M, L, XL, XXL

330 g/m² Ecologie

BLACK/CHARCOAL | HEATHER GREY/NAVY | NAVY/CHARCOAL

70% recycelte Baumwolle / 30% Polyester | Eingesetzte Ärmel | Gepeachte Oberfläche | Stoff innen gebürstet | Front-Reißverschluss aus Metall | abgesetzter Bund und Saum | Kapuze mit Kordelzug | Gerippte Ärmelabschlüsse und Saum | Kängurutasche an der Vorderseite | Modische Passform | Größenetikett nur für einfaches Rebranding







NP353 | PRM22BZ **Men´s Midweight Baja Stripe French Terry Zip Hood**

80% Baumwolle / 20% Polyester
XS, S, M, L, XL, XXL, 3XL
270 g/m² Independent

AZUL MARINO CLASICO | BLACK | HUMO | ROJO CARDENAL | VERDE BOSQUE

French Terry aus Baumwoll-Polyester-Gemisch | Ungefütterte Kapuze | Spaltstich-Doppelnähte | 1x1 Ripp-Strick an Ärmelbündchen und Taillenbund | Genähte Ösen | YKK-2-Wege-Metall-Reißverschluss | Twill-Nackenband | Kängurutasche an der Vorderseite | Slim fit | Amerikanische Größen, Artikel fällt sehr groß aus



EL38211 | 38211 **Arora Hooded Full Zip Sweater**

80% Baumwolle / 20% Polyester
XS, S, M, L, XL, XXL, 3XL
300 g/m² Elevate Life

ANTHRACITE (SOLID) | BLACK | BLUE | GREY MELANGE | NAVY | WHITE

2x2 Ripp-Strick Seitenwände, Bund und Bündchen | Kängurutaschen | Kapuze mit Kordelzug | Single-Jersey-Futter im Inneren der Kapuze | Stoff Einfassung am Halbmond innen | Satin-Nackenband | Kontrastfarbiges Fischgrät-Band in der Kapuze | Farbiges Logo hinten | Antike, silberne Ösen mit graviertem Logo | Innen gebürstet, für ein weiches, warmes und komfortables Gefühl | Eingedrucktes Label | Regular Fit







JN1144 | JN1144 **Men´s Hooded Jacket**

92% Polyester / 8% Elasthan
S, M, L, XL, XXL, 3XL
380 g/m² James&Nicholson

DARK MELANGE | LIGHT MELANGE

Elastische, angenehme Interlock-Qualität | Angeschnittene Kapuze mit Weitenregulierung | Aufgesetzte Kängurutasche mit Reißverschluss | Reißverschlüsse: YKK | Lässiger Schnitt







JN1143 | JN1143 **Ladies´ Hooded Jacket**

92% Polyester / 8% Elasthan
XS, S, M, L, XL, XXL
380 g/m² James&Nicholson

DARK MELANGE | LIGHT MELANGE

Elastische Interlock-Qualität | Angeschnittene Kapuze mit Weitenregulierung | Kängurutasche mit Reißverschluss | Reißverschlüsse: YKK | Lässiger Schnitt | Leicht tailliert



JAMES & NICHOLSON









JN355 | JN355 **Men´s Doubleface Jacket**

55% Polyester / 45% Baumwolle

S, M, L, XL, XXL, 3XL

380 g/m² James&Nicholson

AZUR/NAVY	BLACK/CARBON	BLACK/RED
CARBON/ORANGE	FERN GREEN/GRAPHITE (SOLID)	GREY HEATHER/PURPLE
NAVY/AQUA	NAVY/RED	OLIVE/LIME (LIGHT) GREEN
RED/CARBON	SPORTS GREY (HEATHER)/NAVY	

Sportive Bonding-Herrenjacke mit Kapuze | Kapuze mit Kinnschutz | Full-Zip | Kordel und Innenseite in Kontrastfarbe | Kängurutaschen | Flatlocknähte | Elastische Bündchen an Arm- und Bundabschluss | Angesetzte Ärmel



JAMES & NICHOLSON









JN354 | JN354 **Ladies´ Doubleface Jacket**

55% Polyester / 45% Baumwolle

S, M, L, XL, XXL

380 g/m² James&Nicholson

AZUR/NAVY	BLACK/CARBON	BLACK/RED
CARBON/ORANGE	FERN GREEN/GRAPHITE (SOLID)	GREY HEATHER/PURPLE
NAVY/AQUA	NAVY/RED	OLIVE/LIME (LIGHT) GREEN
RED/CARBON	SPORTS GREY (HEATHER)/NAVY	

Sportive Jacke mit Kapuze | Full-Zip, Kordel und Innenseite in Kontrastfarbe | Kapuze mit Kinnschutz | Elastische Bündchen an Arm- und Bundabschluss | Angesetzte Ärmel | Kängurutasche | Flatlocknähte | Taillierte Form



Just Hoods AWDis









JH052 | JH052 **Chunky Zoodie**

80% Baumwolle / 20% Polyester (Charcoal (Heather): 52% Baumwolle / 48% Polyester), (Heather Grey: 75% Baumwolle / 25% Polyester)

S, M, L, XL, XXL

400 g/m² Just Hoods

CHARCOAL (HEATHER)	HEATHER GREY	JET BLACK	NEW FRENCH NAVY

Kapuzen-Sweat-Jacke mit durchgehendem Reißverschluss | Innen gebürstet | Doppellagige Kapuze mit Innenseite aus strukturiertem Stoff in Heather Grey | Kängurutasche | Moderne Seiteneinsätze | Tief gerippte Bündchen und Saum | Gebürstetes Innenvlies | Mit breitem Ripp-Detail verdeckter Messing-Reißverschluss | Weiße, breite, flache Zugkordel an der Kapuze | Overlock-Ziernähte überall | Einfaches Abreißetikett | Tief gerippte Bündchen und Saum | Weiches Baumwollgewebe sorgt für eine ideale Druckoberfläche



SOL'S the fair spirit







L482 | 00584 **Unisex Zipped Jacket Sherpa**

80% Baumwolle / 20% Polyester

XXS, XS, S, M, L, XL, XXL

280 g/m² SOL´S

BLACK	FRENCH NAVY	GREY MELANGE	ROYAL BLUE

Ringgesponnene Baumwolle | Jacke und Kapuze Sherpa-gefüttert | Eingesetzte Ärmel | Kängurutaschen | Ärmelbündchen, Taillenbund und Taschen aus 2x2 Ripp | Breiter, flacher Kordelzug in Kontrastfarbe | Verdeckter Reißverschluss | Passgenauer Schnitt | Geschnitten und genäht | Kein Veredelungszugang







NEW COLOUR

NP354 | PRM90HTZ **Unisex Midweight French Terry Zip Hood**

70% Baumwolle / 30% Polyester (Charcoal Heather, Black: 55% Baumwolle / 45% Polyester)

XS, S, M, L, XL, XXL

250 g/m² Independent

BLACK	BURGUNDY HEATHER	BURNT ORANGE HEATHER
CHARCOAL HEATHER	GOLDEN WHEAT HEATHER	NAVY HEATHER
OATMEAL HEATHER	OATMEAL HEATHER/SALT-N-PEPPER	OLIVE HEATHER
SALT-N-PEPPER	SKY HEATHER	

Vorgewaschenes Baumwoll-Polyester-Gemisch French Terry | Oberfaden mit 32 Einzelfäden für hervorragende Bedruckbarkeit und Weichheit | Ungefütterte Kapuze | Spaltstich-Doppelnähte | 1x1 Ripp-Strick an Ärmelbündchen und Taillenbund | Flache Zugkordel mit Nickel-Enden in antiker Optik | #5 antiker Nickel-Reißverschluss | Medientasche und Öse an der Fronttasche | Daumenlöcher an den Ärmelabschlüssen | Twill-Nackenband | Schmale Unisex-Passform | Amerikanische Größen, Artikel fällt sehr groß aus





60°

BU8615 | 8615 **Full Zip Camo Hooded Sweat Jacket**

Green Camo: 100% Baumwolle, Black Camo: 70% Baumwolle / 30% Polyester

S, M, L, XL, XXL, 3XL

230 g/m² Burnside

BLACK CAMO | GREEN CAMO

Schwarze Kapuzenkordel | Kängurutasche | Saum und Ärmelabschlüsse gerippt







NP356 | SS155RJZ **Men´s Lightweight Jersey Raglan Zip Hood**

60% Baumwolle / 40% Polyester, Ärmel und Kapuze in Black: 100% Baumwolle

XS, S, M, L, XL, XXL

150 g/m² Independent

CHARCOAL HEATHER/ARMY HEATHER	CHARCOAL HEATHER/BLACK	CHARCOAL HEATHER/ROYAL HEATHER
GUNMETAL HEATHER/BLACK	GUNMETAL HEATHER/CHARCOAL HEATHER	GUNMETAL HEATHER/CLASSIC NAVY HEATHER

Jersey aus Baumwoll-Polyester-Gemisch | Garn mit 30 Einzelfäden | Raglan-Ärmel | Ungefütterte Kapuze | Spaltstich-Doppelnähte | Twill-Nackenband | 1x1 Ripp-Strick an Ärmelbündchen und Taillenbund | Genähte Ösen | Kängurutasche an der Vorderseite | Slim fit | Amerikanische Größen, Artikel fällt sehr groß aus







Label

JH063 | JH063 **Baseball Zoodie**

80% Baumwolle / 20% Polyester (Charcoal (Heather): 52% Baumwolle / 48% Polyester), (Heather Grey: 75% Baumwolle / 25% Polyester)

S, M, L, XL, XXL

280 g/m² Just Hoods

CHARCOAL (HEATHER)/JET BLACK	HEATHER GREY/JET BLACK	JET BLACK/FIRE RED
JET BLACK/HEATHER GREY	OXFORD NAVY/HEATHER GREY	

Zwillingsnadelstich-Detail | Kontrastfarbene Raglan-Ärmel | Doppellagige Kapuze | Kontrastfarbener Kunststoff-Reißverschluss | Flache Zugbänder in Kontrastfarbe | Geteilte Kängurutasche | Gerippte Ärmelabschlüsse und Saum | Gebürstetes Innenvlies | Weiches Material mit Baumwolloberfläche, ideal zum Bedrucken | Herausreißbares Label | YKK-Reißverschluss aus Kunststoff

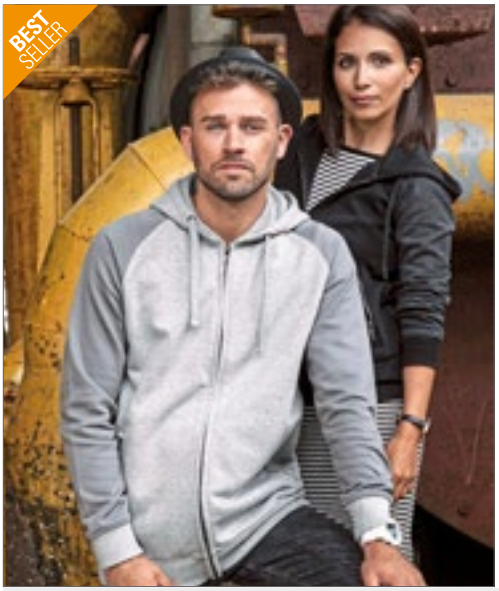



MY710 | MY710 **my mate - Men´s Zip Hoody**

Uni Farben: 80% Baumwolle / 20% Polyester; Heather Farben: 60% Baumwolle / 40% Polyester; Heather Grey: 85% Baumwolle / 15% Viskose

S, M, L, XL, XXL, 3XL

300 g/m² Miners mate

BLACK/HEATHER BLACK | BURGUNDY/HEATHER BURGUNDY | GREY SOLID/HEATHER GREY
HEATHER GREY/GREY SOLID | NAVY/HEATHER NAVY | OLIVE/HEATHER OLIVE

Klassische Passform | Ringgesponnene Baumwolle | 3-lagige Sweatware, innen weich angeraut, mit einer 100% Baumwoll-Oberfläche | Gleichfarbige Kordel | 2x1 Ripp an Ärmel- und Bundabschluss | Verdeckter Reißverschluss | Seitentaschen mit Reißverschluss | Entfernbares miners mate Etikett | Neutrales Größenetikett im Bund, seitlich versetzt | Einlaufvorbehandelt und Enzymgewaschen





MY720 | MY720 **my mate - Ladies´ Zip Hoody**

Uni Farben: 80% Baumwolle / 20% Polyester; Heather Farben: 60% Baumwolle / 40% Polyester; Heather Grey: 85% Baumwolle / 15% Viskose

XS, S, M, L, XL, XXL

300 g/m² Miners mate

BLACK/HEATHER BLACK | BURGUNDY/HEATHER BURGUNDY | GREY SOLID/HEATHER GREY
HEATHER GREY/GREY SOLID | NAVY/HEATHER NAVY | OLIVE/HEATHER OLIVE

Klassische Passform | Ringgesponnene Baumwolle | 3-lagige Sweatware, innen weich angeraut, mit einer 100% Baumwoll-Oberfläche | Gleichfarbige Kordel | 2x1 Ripp an Ärmel- und Bundabschluss | Verdeckter Reißverschluss | Seitentaschen mit Reißverschluss | Entfernbares miners mate Etikett | Neutrales Größenetikett im Bund, seitlich versetzt | Einlaufvorbehandelt und Enzymgewaschen





JH059 | JH059 **Retro Zoodie**

80% Baumwolle / 20% Polyester (Charcoal (Heather): 52% Baumwolle / 48% Polyester)

XS, S, M, L, XL, XXL

280 g/m² Just Hoods

CHARCOAL GREY (HEATHER)/BURGUNDY | CHARCOAL GREY (HEATHER)/JET BLACK
CHARCOAL GREY (HEATHER)/OXFORD NAVY

Kapuzen-Jacke mit durchgehendem YKK-Reißverschluss aus Metall | Slim fit | Kontrastfarbige Ärmel und Kapuze | Doppelnähte | Doppellagige Kapuze | Kontrastfarbene, flache, weiße Kordeln | Kängurutasche | Gerippte Bündchen und Saum | Gebürstetes Innenvlies | Einfaches Abreißetikett | Weiches Baumwollgewebe sorgt für eine ideale Druckoberfläche





L477 | 47700 **Unisex Hooded Zipped Jacket Silver**

50% Baumwolle / 50% Polyester

XS, S, M, L, XL, XXL

280 g/m² SOL´S

ABYSS BLUE | BLACK
CHARCOAL GREY MELANGE/BLACK | FRENCH NAVY/RED

Ringgesponnene Baumwolle | Eingesetzte Ärmel | Zwei Kängurutaschen | Gefütterte Kapuze mit kontrastfarbener Kordel mit Stoppern | Elasthan Feinripp | Innen gebürstet | Passgenauer Schnitt





BU8620 | 8620 **Men´s Flannel Jacket With Sherpa Hoodie**

100% Baumwolle

S, M, L, XL, XXL, 3XL

260 g/m² Burnside

BLACK - GREY (CHECKED) | GREY - BLUE (CHECKED) | RED - NAVY (CHECKED)

Obermaterial: 100% Baumwolle, Füllung: 100% Polyester | Kapuze mit Kordelzug und Sherpa-Futter | Durchgehender Nylon-Reißverschluss vorne | Seitentaschen | Zwei Brusttaschen mit Klappen | Verstellbare Manschetten



ROLY



RY6439 | CQ6439 **Sweatjacket Ulan**

50% Baumwolle / 50% Polyester (Heather Grey: 55% Baumwolle / 40% Polyester / 5% Viskose)

S, M, L, XL, XXL, 3XL

280 g/m² Roly

BLACK 02 | GARNET RED 57 | HEATHER GREY 58 | NAVY BLUE 55
RED 60 | ROYAL BLUE 05 | WHITE 01

Sweatjacke mit Stehkragen und mit passendem Reißverschluss Passender Innenkragen mit verstärkten verdeckten Nähten | 1x1 Rib in Ärmel- und Abschlussbund | Herausreißbares Label

RY6421 | CQ6421 **Montblanc Hooded Sweatjacket**

50% Polyester / 50% Baumwolle (Heather Grey: 55% Baumwolle / 40% Polyester / 5% Viskose)

S, M, L, XL, XXL, 3XL

280 g/m² Roly

BLACK 02 | BOTTLE GREEN 56 | GARNET RED 57 | HEATHER GREY 58
NAVY BLUE 55 | RED 60 | ROYAL BLUE 05

Innen angeraut | Durchgehender Reißverschluss | Ripp-Strick an Kapuze und Eingriffen der Kängurutaschen | 2x2 Ripp-Strick-Bündchen mit Elasthan bei Ärmelbündchen und Saum | Herausreißbares Label

SWEAT JACKETS (JACKETS)

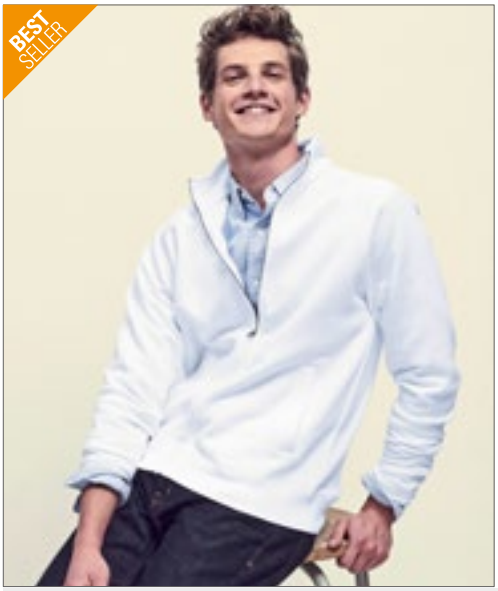





F457 | 62-228-0 **Premium Sweat Jacket**

70% Baumwolle / 30% Polyester
S, M, L, XL, XXL
280 g/m² (White, Heather Grey: 260 g/m²) Fruit of the Loom

BLACK | DEEP NAVY | HEATHER GREY | LIGHT GRAPHITE (SOLID) | WHITE

Verdeckter Reißverschluss für bessere Bedruckbarkeit | Stehkragen mit Single-Jersey Nackenband | Zwei aufgesetzte Taschen | Taillen- und Armbund aus Baumwolle/Elasthan Ripp







F442N | 62-116-0 **Ladies´ Premium Sweat Jacket**

70% Baumwolle / 30% Polyester
XS, S, M, L, XL, XXL
280 g/m² (White, Heather Grey: 260 g/m²) Fruit of the Loom

BLACK | DEEP NAVY | HEATHER GREY | WHITE

Verdeckter Reißverschluss für bessere Bedruckbarkeit | Stehkragen mit Single-Jersey Nackenband | Zwei aufgesetzte Taschen | Taillen- und Armbund aus Baumwolle/Elasthan Ripp | Taillierte Seitennähte für einen femininen Schnitt





L472 | 47200 **Men´s Zipped Jacket Sundae**

50% Baumwolle / 50% Polyester
S, M, L, XL, XXL
280 g/m² SOL´S

BLACK | DEEP GREY MELANGE | NAVY | RED | WHITE

Ringgesponnene Baumwolle | Innen angeraut | Stehkragen | Raglan-Ärmel | Zwei Seitentaschen | Kragen, Bund und Bündchen aus Elasthan 2x2 Ripp-Strick



L474 | 47400 **Women´s Zipped Jacket Soda**

50% Baumwolle / 50% Polyester
S, M, L, XL, XXL
280 g/m² SOL´S

BLACK | DEEP GREY MELANGE | NAVY | RED | WHITE

Ringgesponnene Baumwolle | Innen angeraut | Stehkragen | Raglan-Ärmel | Figurbetonter Schnitt | Zwei Seitentaschen | Kragen, Bund und Bündchen aus Elasthan 2x2 Ripp-Strick

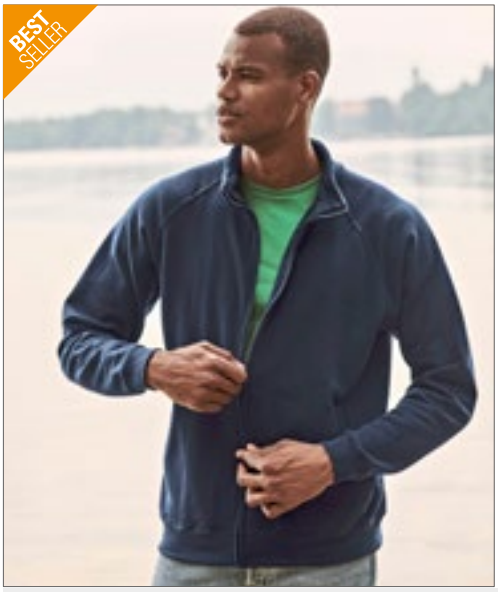





F457N | 62-230-0 **Classic Sweat Jacket**

80% Baumwolle / 20% Polyester

S, M, L, XL, XXL, 3XL

280 g/m² (White, Heather Grey: 260 g/m²) Fruit of the Loom

S, M, L, XL, XXL, 3XL

BLACK | DEEP NAVY | LIGHT GRAPHITE (SOLID)

S, M, L, XL, XXL

HEATHER GREY | WHITE

Verdeckter Reißverschluss für bessere Bedruckbarkeit | Stehkragen mit Single-Jersey Nackenband | Verdeckter Reißverschluss für bessere Bedruckbarkeit | Bündchen aus Baumwolle/Lycra® Ripp | Zwei aufgesetzte Taschen







F460 | 62-160-0 **Lightweight Sweat Jacket**

80% Baumwolle / 20% Polyester

S, M, L, XL, XXL

240 g/m² Fruit of the Loom

AZURE BLUE | BLACK | BOTTLE GREEN | BURGUNDY
DEEP NAVY | HEATHER GREY | LIGHT GRAPHITE (SOLID) | RED
ROYAL BLUE | WHITE

Lightweight Sweat-Jacke, unbrushed | Raglan-Ärmel | Verdeckter Reißverschluss | Zwei aufgesetzte Taschen | Bündchen aus Baumwolle/Lycra® Ripp





BCWUI26 | WUI26 **ID.206 Sweat-Jacket 50/50**

50% Baumwolle / 50% Polyester

XS, S, M, L, XL, XXL

270 g/m² B&C

ANTHRACITE | BLACK | HEATHER GREY | NAVY
RED

Sweat-Jacke mit durchgehendem Reißverschluss | Unisex-Style | Voluminöser Griff | Flauschiges Innenfutter | Neutrales Größenlabel ohne Branding | Saum und Ärmelbündchen aus 1x1-Elasthan-Ripp-Strick | Versetzte Doppelnähte am Armeinlass | Leistentaschen | Eigenmaterial-Kragen | Robuster, hochwertiger Spiral-Reißverschluss in der gleichen Farbe mit Metallschieber und -schiebergriff | Regular fit | Eingesetzte Ärmel | Seitennähte | Angeraute Fleece-Innenseite | B&C Collection ist Mitglied der Fair Wear Foundation







NEW COLOUR

NP355 | PRM33SBZ **Unisex Midweight Special Blend Raglan Zip Hood**

52% Polyester / 48% Baumwolle

XS, S, M, L, XL, XXL, 3XL

270 g/m² Independent

BLACK | CARBON | CLASSIC NAVY | CRIMSON
MAROON | MIDNIGHT | MOSS | NICKEL
PACIFIC | POMEGRANATE | SEA GREEN

Oberfaden aus Polyester-Baumwoll-Gemisch mit 30 Einzelfäden | Rückwärts-Überdeckstich-Nähte | Twill-Nackenband | 1x1 Ripp an Hals, Ärmelabschlüssen und Bund | Genähte Ösen | Abgesetzte seitliche Einsätze | Schmale Unisex-Passform | Amerikanische Größen, Artikel fällt sehr groß aus











Z267M | R-267M-0 **Authentic Sweat Jacket**

80% Baumwolle / 20% Polyester, Oberstoff: 100% Baumwolle

XS, S, M, L, XL, XXL, 3XL, 4XL

280 g/m² Russell

XS, S, M, L, XL, XXL, 3XL, 4XL

BLACK | FRENCH NAVY | LIGHT OXFORD (HEATHER)

XS, S, M, L, XL, XXL, 3XL

BOTTLE GREEN | BRIGHT ROYAL | BURGUNDY | CLASSIC RED | CONVOY GREY (SOLID) | WHITE

3-lagiger Sweatshirt-Stoff | Gerader Schnitt | Äußere Schicht ist eine exzellente Grundlage für die Veredelung | Nackenband in Fischgrätoptik | Abgesetzter Kadettkragen | Schlankere Schulterpartie und Ärmel, nach vorn versetzte Schulternaht | Saum und Bündchen weiter geschnitten | Decknähte an Armausschnitten, Bündchen und Saum | Abgesetzte Eingrifftaschen | YKK-Reißverschluss in Antiksilber | Verdeckter Reißverschluss für vollflächige Veredelung











Z267F | R-267F-0 **Ladies´ Authentic Sweat Jacket**

Außen: 100% Baumwolle, Innen: 80% Baumwolle / 20% Polyester

XS, S, M, L, XL

Russell

BLACK | BURGUNDY | CONVOY GREY (SOLID) | FRENCH NAVY | WHITE

Zeitgemäße, feminine Passform | Feine 100%ige Baumwolloberfläche | Nackenband in Fischgrät-Optik | Schlankere Schulterpartie und Ärmel | Saum und Bündchen weiter geschnitten und mit Elasthan | Decknähte an Armausschnitten, Bündchen und Saum | Abgesetzte Eingrifftaschen | Abgesetzter Kadettkragen | Antik-Silberner YKK-Reißverschluss | Seitliche Eingriffstaschen | Angerauter Fleece-Stoff | Verdeckter Reißverschluss für vollflächige Veredelung







BCWM646 | WM646 **Men´s Sweat Jacket Spider**

80% Baumwolle / 20% Polyester

S, M, L, XL, XXL, 3XL

280 g/m² B&C

BLACK | NAVY

80% ringgesponnene, gekämmte Baumwolle / 20% Polyester | Perfect Sweat Technology: Qualitätsgewebe für optimale Bedruckbarkeit, Tragekomfort und Strapazierfähigkeit | Durchgehender Metall-Reißverschluss | Stehkragen | Kragen, Ärmel, Bund unten in 2x2 Ripp-Strick mit Elasthan | Nähte mit Flatlock-Steppnaht verarbeitet | Zwei Seitentaschen | Seitennähte | B&C Collection ist Mitglied der Fair Wear Foundation









K334 | KK334 **Regular Fit Zipped Sweatshirt**

80% Baumwolle / 20% Polyester

XS, S, M, L, XL, XXL

280 g/m² Kustom Kit

BLACK | DARK GREY | NAVY

Mittelschweres Sweatshirt mit Reißverschluss | Gebürsteter Jersey auf der Rückseite | Obernähte an den Rippen | Doppellagiger Kadettenkragen | Doppellagige Vollnadel-Ripp-Ärmelabschluss und -Einfassung aus Eigenmaterial | Einfassung am Nackenband | Versiegelte Schulternähte | Doppelt genähte Schultern und Armlöcher | Zirkonium-farbiger Metallreißverschluss und Schieber | Versiegelter Reißverschluss auf der Rückseite | Doppelt genähte, eingefasste Seitentaschen mit Eigenmaterial-Taschenbeuteln | Kustom Kit® – Abreißetikett am Nacken





NE73501 | O73501 **Unisex Jacket With Zip**

100% Baumwolle
XS, S, M, L, XL, XXL, 3XL
300 g/m² Neutral

BLACK | BORDEAUX | DARK HEATHER
MILITARY | NAVY | RED
SPORT GREY

Fairtrade-zertifizierte Baumwolle | Zertifizierte, gekämmte Bio-Baumwolle | Fleece mit gebürsteter Rückseite | Passender YKK-Reißverschluss | Seitentaschen mit passendem YKK-Reißverschluss | Elasthan-Ripp an Ärmeln und Unterteil





NE73601 | O73601 **Unisex High Neck Jacket**

100% Baumwolle
XS, S, M, L, XL, XXL, 3XL
300 g/m² Neutral

BLACK | CHARCOAL | NAVY
SPORT GREY

100% gekämmte Bio-Baumwolle | Zertifizierte Fairtrade-Baumwolle | Fleece mit gebürsteter Rückseite | Passender YKK-Reißverschluss | Elasthan-Ripp an Ärmeln und Unterteil





JHK401 | SWRAFUZIP **Full Zip Sweatshirt**

65% Polyester / 35% Baumwolle (Grey Melange: 61% Baumwolle / 31% Polyester / 8% Viskose)
S, M, L, XL, XXL
290 g/m² JHK

BLACK | CARDINAL | CHARCOAL
DENIM | GREY MELANGE | KHAKI
NAVY | RED | WHITE

Durchgehende Reißverschluss-Abdeckung und Seitentaschen | 1x1 Lycra-Ripp an Ärmelabschlüssen und Bund







RY1103 | CQ1103 **Elbrus Sweat-Jacket**

50% Polyester / 50% Baumwolle
S, M, L, XL, XXL
290 g/m² Roly

BLACK 02 | DENIM BLUE 86 | NAVY BLUE 55
RED 60

Innen angeraut | Sweatjacke mit Asia-Kragen | Verstärktes Nackenband | Durchgehender Reißverschluss | Seitentaschen | 1x1 Ripp-Strick am Ärmelbündchen und Saum | Herausreißbares Label





JH147 | JH147 **Campus Full Zip Sweat**

70% Baumwolle / 30% Polyester (Charcoal: 52% Baumwolle / 48% Polyester), (Heather Grey: 65% Baumwolle / 35% Polyester)
S, M, L, XL, XXL
330 g/m² Just Hoods

CHARCOAL | DEEP BLACK | HEATHER GREY
NEW FRENCH NAVY

Ringgesponnene Baumwolle | Sweat mit durchgehendem Reißverschluss | YKK-Reißverschluss aus Kunststoff | Gerippte Seiteneinsätze | Gerippte Ärmelabschlüsse und Saum | Gebürstetes Innenvlies | Weiches Baumwollgewebe | Abreißetikett







JN046 | JN046 **Men´s Jacket**

80% Baumwolle / 20% Polyester
S, M, L, XL, XXL, 3XL
300 g/m² James&Nicholson

BLACK | GREY HEATHER | NAVY
RED | ROYAL | WHITE

Sweat-Jacke aus formbeständiger Sweat-Qualität | Gekämmte, ringgesponnene Baumwolle | Doppelnähte | Seitliche Reißverschlusstaschen | Bündchen mit Elasthan | 3-fädige Sweat-Qualität | Innen angeraut | 60°C waschbar



promodoro





60°

>3XL

E5290 | 5290 **Men´s Jacket Stand-Up Collar**

100% Baumwolle
S, M, L, XL, XXL, 3XL, 4XL, 5XL
320 g/m² Promodoro

BLACK | FIRE RED | NAVY | STEEL GREY (SOLID) | TURQUOISE | WHITE

Molton brushed | Elasthan-Bündchen an Arm und Saum | Stehkragen | Zwei Seitentaschen mit Reißverschluss | Verdeckter Metall-Reißverschluss | Schmaler Schnitt | Gekämmte Baumwolle



promodoro





60°

E5295 | 5295 **Women´s Jacket Stand-Up Collar**

100% Baumwolle
XS, S, M, L, XL, XXL, 3XL
320 g/m² Promodoro

BLACK | FIRE RED | NAVY | STEEL GREY (SOLID) | TURQUOISE | WHITE

Molton brushed | Elasthan-Bündchen an Arm und Saum | Stehkragen | Zwei Seitentaschen mit Reißverschluss | Durchgehender und verdeckter Reißverschluss | Leicht tailliert | Gekämmte Baumwolle



BURNSIDE



BU3901 | 3901 **Men´s Full Zip Sweater Knit Jacket**

100% Polyester
S, M, L, XL, XXL, 3XL
220 g/m² Burnside

HEATHER BLACK | HEATHER CHARCOAL | HEATHER GREY | HEATHER NAVY | HEATHER RED | STEEL

100% Poly-Fleece | Convertible-Kragen | Durchgehender Reißverschluss mit Schieberabdeckung | Raglan-Ärmel für Bewegungsfreiheit | Brusttasche links mit Reißverschluss | Verdeckte Seitentaschen mit Reißverschluss | Reißverschluss-Schieber aus Metall | Paspelierung an Bündchen und Saum



TEE JAYS





>3XL

TJ5440 | 5440 **Full Zip Sweat Cardigan**

70% Baumwolle / 30% Polyester
XS, S, M, L, XL, XXL, 3XL, 4XL, 5XL
310-320 g/m² Tee Jays

XS, S, M, L, XL, XXL, 3XL, 4XL, 5XL
BLACK
XS, S, M, L, XL, XXL, 3XL
DARK GREY (SOLID) | NAVY

70% ringgesponnene Baumwolle / 30% Polyester | Klassische Strickjacke mit durchgehendem Reißverschluss aus gebürstetem, schwerem Sweatshirt-Material | Doppelt genähte, elastische Bündchen | Gerippter, erhöhter Kragen und Bund | Zwei Fronttaschen mit Reißverschluss | Elasthan Ripp | 3-fädiger Stoff | Innen gebürstet | Doppelt gefärbt







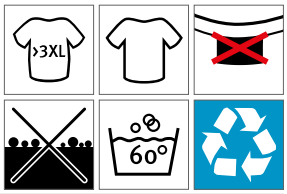

HRM1001 | 1001 **Men´s Premium Full-Zip Sweat Jacket**

70% Baumwolle / 30% Polyester

S, M, L, XL, XXL, 3XL, 4XL, 5XL, 6XL

360 g/m² HRM

BLACK | DARK GREY | GREY MELANGE | NAVY | RED | WHITE

Ringgesponnene und gekämmte Baumwolle / Recycelter Polyester (French Terry) | Modern regular fit | Antipilling und einlaufvorbehandelt, farbecht | Zwei Seitentaschen mit Reißverschluss | Saum, Taschenabschluss und Ärmelbund sind mit hochwertigem 1x1-Rippstrick versehen | Elegantes Erscheinungsbild und dennoch robust | Für Industriewäsche geeignet | Label-frei

HRM1002 | 1002 **Women´s Premium Full-Zip Sweat Jacket**

70% Baumwolle / 30% Polyester

XS, S, M, L, XL, XXL, 3XL, 4XL, 5XL

360 g/m² HRM

BLACK | DARK GREY | GREY MELANGE | NAVY | RED | WHITE

Ringgesponnene und gekämmte Baumwolle / Recycelter Polyester (FrenchTerry) | Modern regular fit | Antipilling und einlaufvorbehandelt, farbecht | Zwei Seitentaschen mit Reißverschluss | Saum, Taschenabschluss und Ärmelbund sind mit hochwertigem 1x1-Rippstrick versehen | Elegantes Erscheinungsbild und dennoch robust | Für Industriewäsche geeignet | Label-frei

NEW



BY242 | BY242 **Men´s Heavy Tonal College Jacket**

100% Baumwolle
XS, S, M, L, XL, XXL, 3XL, 4XL, 5XL
460 g/m² Build Your Brand

BLACK SAND

Knopfleiste | Gerippter Stehkragen | Seitentaschen | Breite Bündchen an Ärmeln und Saum | Regular Passform | Schwere Baumwolle







NH043 | CAMPUS **Jacket Campus**

100% Polyester
S, M, L, XL, XXL
290 g/m² Nath

BLACK/WHITE DEEP NAVY/WHITE GREEN/WHITE RED/WHITE

Kontrastfarbene Ärmel | Kragen, Ärmelbündchen und Taillenbund aus gestreiftem Strick | Druckknopf-Verschluss | Eingesetzte Taschen mit kontrastfarbener Verzierung | Polyester Cotton Touch | Medium Fit

BEST SELLER







BY015 | BY015 **Sweat College Jacket**

65% Baumwolle / 35% Polyester
S, M, L, XL, XXL, 3XL, 4XL, 5XL
300 g/m² Build Your Brand

BLACK/RED BLACK/WHITE

Innen angerauter Sweatstoff | Neutrales Größenlabel ohne Branding, für Nackendruck geeignet | Zwei Einschubtaschen vorne aus Oberstoff | Set-In-Ärmel | Gestreifte Ripp-Bündchen am Kragen, Saum und Ärmelöffnungen | Halbmond im Nacken | Nackenband | Metall-Druckknöpfe in Kontrastfarbe







BY027 | BY027 **Ladies´ Sweat College Jacket**

65% Baumwolle / 35% Polyester
XS, S, M, L, XL
300 g/m² Build Your Brand

BLACK/WHITE

Innen angerauter Sweatstoff | Neutrales Größenlabel ohne Branding, für Nackendruck geeignet | Zwei Einschubtaschen vorne aus Oberstoff | Set-In-Ärmel | Gestreifte Ripp-Bündchen am Kragen, Saum und Ärmelöffnungen | Halbmond im Nacken | Nackenband | Metall-Druckknöpfe in Kontrastfarbe



BUILD YOUR BRAND BASIC





BYBB004 | BB004 **Basic College Jacket**

80% Baumwolle / 20% Polyester

XS, S, M, L, XL, XXL, 3XL, 4XL, 5XL

330 g/m²

Build Your Brand Basic

BLACK/HEATHER GREY | BLACK/WHITE | HEATHER GREY/WHITE
NAVY/WHITE | RED/WHITE

College-Style | Gerippter Kragen | Regular Fit | Ripp-Strick-Elemente an Ärmeln und Saum | Durchgehende Knopfleiste mit Metallic-Knöpfen | Leistentaschen | Nur ein Größenetikett - für einfaches Rebranding



INDEPENDENT TRADING COMPANY





NP351 | IND45UVZ **Unisex Heavyweight Varsity Zip Hood**

80% Baumwolle / 20% Polyester (Charcoal Heather: 55% Baumwolle / 45% Polyester)

XS, S, M, L, XL, XXL, 3XL

330 g/m²

Independent

BLACK/GUNMETAL HEATHER | CARDINAL/GUNMETAL HEATHER | CHARCOAL HEATHER/BLACK
CLASSIC NAVY/GUNMETAL HEATHER | GUNMETAL HEATHER/CHARCOAL HEATHER

Fleece aus Baumwoll-Polyester-Gemisch | Oberfaden mit 30 Einzelfäden aus Baumwoll-Polyester-Gemisch | Kapuze mit Fleecefutter | Alle Nähte in Spaltstich-Doppelnaht-Ausführung | Twill-Nackenband | 1x1 Jacquard-Ripp an Ärmelabschlüssen und Bund | Rotguss-Ösen | YKK-Nylon-Reißverschluss | Schmale Unisex-Passform | Amerikanische Größen, Artikel fällt sehr groß aus

Just Hoods AWDis





JH043 | JH043 **Varsity Jacket**

70% Baumwolle / 30% Polyester (Charcoal (Heather): 52% Baumwolle / 48% Polyester), (Heather Grey: 65% Baumwolle / 35% Polyester)

XS, S, M, L, XL, XXL, 3XL

330 g/m²

Just Hoods

XS, S, M, L, XL, XXL, 3XL

BURGUNDY/HEATHER GREY | FIRE RED/WHITE
JET BLACK/FIRE RED | JET BLACK/SUN YELLOW
JET BLACK/WHITE | OXFORD NAVY/WHITE

XS, S, M, L, XL, XXL

HEATHER GREY/WHITE | HOT PINK/WHITE
JET BLACK/CHARCOAL (HEATHER) | JET BLACK/HEATHER GREY
JET BLACK/HOT PINK | KELLY GREEN/WHITE
OXFORD NAVY/HEATHER GREY | PURPLE/WHITE
ROYAL BLUE/WHITE

Kontrastfarbene Ärmel | Gestrickter Kragen, Ärmelbündchen und Bund mit Streifendetails | Druckknopf-Verschluss | Kontrastfarbene Knöpfe | Eingesetzte, kontrastfarbene Taschen | Gebürstetes Innenvlies | Nackenband | Aufhänger im Nacken | Einfaches Abreißetikett | Weiches Baumwollgewebe sorgt für eine ideale Druckoberfläche

06

FLEECE



RG6030/RG604 357

333 HALF-ZIP

337 JACKETS

354 JACKETS-CONTRAST







RG549 | TRF549 **Micro Zip Neck**

100% Polyester
S, M, L, XL, XXL, 3XL, 4XL
170 g/m²
Regatta Professional

BLACK | BOTTLE GREEN | CLASSIC RED | DARK NAVY | OXFORD BLUE | ROYAL BLUE | SEAL GREY (SOLID)

Fleece-Bündchen | 170er-Microfleece | Leichtgewebe-Technologie | Schnell trocknend | Pflegeleicht | Viertel-Reißverschluss



RG240 | TRS240 **Men´s Core Stretch Half Zip Midlayer**

95% Polyester / 5% Elasthan
S, M, L, XL, XXL, 3XL
Regatta Professional

BLACK | NAVY | SEAL GREY

Recyceltes Polyester | Design mit 1/4-Reißverschluss







S5020 | ST5020 **Fleece Half-Zip**

100% Polyester
S, M, L, XL, XXL
170 g/m²
Stedman®

BLACK OPAL | GREY STEEL (SOLID) | SCARLET RED

Warm und weich mit hervorragender Wärmeisolation | Mikrofleece mit Anti-Pilling-Ausrüstung | Atmungsaktiv | Außen gebürstet | Rückseitige Halbmondpasse | Verstellbarer Saum | Stehkragen | Ton-in-Ton-Viertel-Reißverschluss mit Windschutzleiste | Polyester-Twill-Nackenband | Seitennähte | Waschbar bis 40 °C | Normal Fit







Z881 | R-881M-0 **Men´s Quarter Zip Microfleece**

100% Polyester
S, M, L, XL, XXL
190 g/m²
Russell

BLACK | FRENCH NAVY

Antipilling-Microfleece | Stehkragen mit kurzem Reißverschluss | Doppelnaht am unteren Saum mit Seitenschlitzen für zusätzlichen Tragekomfort | Reißverschluss-Schutz am Kragen | Feine Garne sorgen für ein besonders dichtes Material, das warm hält und nicht aufträgt







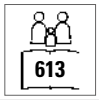

RT905 | R905X **Recycled Microfleece Top**

100% Polyester
S, M, L, XL, XXL, 3XL
165 g/m² Result Genuine Recycled

BLACK | FOREST GREEN | GREY | NAVY | RED

100% recycelter Polyester | Atmungsaktiv | Umweltfreundlicher YKK NATULON®-¼-Reißverschluss | Weich eingefasste elastische Ärmelabschlüsse und Saum | Ziernähte am Außenmaterial | Hergestellt aus hochwertigen und nachhaltigen Garnen von PERPETUAL© aus 100 % Altkunststoff aus recycelten PET-Flaschen | Kompaktes, dichtes Strickmaterial für eine hohe Wärmebeständigkeit, schnelles Trocknen und einen guten Feuchtigkeitstransport | Pflegeleicht | Aufhänger | PFC-frei | Recycelbar | Bereit für Branding | Polybeutel ist biologisch abbaubar | Hergestellt aus 20 Plastikflaschen (1 Liter)











RT112X | R112X **Microfleece Top**

100% Polyester
XS, S, M, L, XL, XXL, 3XL
200 g/m² Result Core

BLACK | CHARCOAL | NAVY | RED

Verdeckte, getapte Nackennaht | Superweich | Stretch für optimale Passform | Saum mit Zwillingsnadel | Flachnähte | ¼-Reißverschluss vorn | Offener Ärmelabschluss | Antipilling-Ausstattung | Leicht











E7921 | 7921 **Men´s Recycled Fleece Troyer**

100% Polyester
S, M, L, XL, XXL, 3XL, 4XL, 5XL
250 g/m² Promodoro

AZUR BLUE | BLACK | FRENCH NAVY | LIME GREEN | STEEL GRAY | WHITE

100% recycelter Polyester, Fleece | Anti-Pilling | Stehkragen mit Reißverschluss | Schmaler elastischer Abschluss an Ärmeln und Saum | Versetzte Schulter- und Seitennaht











E7925 | 7925 **Women´s Recycled Fleece Troyer**

100% Polyester
S, M, L, XL, XXL, 3XL
250 g/m² Promodoro

AZUR BLUE | BLACK | FRENCH NAVY | LIME GREEN | STEEL GRAY | WHITE

100% recycelter Polyester, Fleece | Anti-Pilling | Stehkragen mit Reißverschluss | Schmaler elastischer Abschluss an Ärmeln und Saum | Versetzte Schulter- und Seitennaht



REGATTA PROFESSIONAL





EASY CARE



RG510 | TRA510 **Thor Overhead Fleece**

100% Polyester

S, M, L, XL, XXL, 3XL

250 g/m² Regatta Professional

BLACK | DARK NAVY

250er Symmetry-Fleece mit Antipilling-Ausstattung | 2 untere Taschen mit Reißverschluss | Fleece-Bündchen | Verstellbarer Gummizug im Saum | Schnell trocknend | Pflegeleicht



SOL'S the fair spirit





OEKO-TEX STANDARD 100

>3XL

L740 | 56000 **Half-Zip Fleece Ness**

100% Polyester

S, M, L, XL, XXL, 3XL, 4XL, 5XL

300 g/m² SOL´S

S, M, L, XL, XXL, 3XL, 4XL, 5XL

BLACK | NAVY

S, M, L, XL, XXL, 3XL

CHARCOAL GREY (SOLID) | FIR GREEN | LIME | ORANGE | RED | ROYAL BLUE

Farblich abgestimmter, eingearbeiteter Reißverschluss | Stehkragen | Elastische Armelbündchen | Elastischer Kordelzug am Bund



JAMES & NICHOLSON





EASY CARE

JN043 | JN043 **Half-Zip Fleece**

100% Polyester

S, M, L, XL, XXL

300 g/m² James&Nicholson

BLACK | BROWN | DARK GREY (SOLID) | NAVY | ORANGE | RED | ROYAL | WHITE

Sweatshirt in schwerer Fleece-Qualität | Pflegeleichter Anti-Pilling-Fleece | Kadettkragen | Doppelnähte an Armausschnitt und Schultern | Kordelzug mit Stoppern am Bund | Elastische Armelbündchen



H2HONESTLY MADE REGATTA PROFESSIONAL





RECYCLED FABRIC 100%

RG636 | TRF636 **Honestly Made Recycled Half Zip Fleece**

100% Polyester

XS, S, M, L, XL, XXL, 3XL

Regatta Honestly Made

BLACK | NAVY

100% recycelter Polyester mit Antipilling-Eigenschaften | Symmetry-Fleece | Schnell trocknend und pflegeleicht | Superweicher Griff



SW770 | SW770 **Zip Neck Fleece**

100% Polyester
S, M, L, XL, XXL
300 g/m² Starworld

BLACK | NAVY BLUE

Antipilling-Fleece | Kadettkragen | Gleichfarbige und verborgene Reißverschlüsse vorne und an den Taschen | Verstellbares Zugband im Saum







BCFU704 | FU704 **Unisex Fleece Highlander+**

100% Polyester
XS, S, M, L, XL, XXL, 3XL
300 g/m² B&C

XS, S, M, L, XL, XXL, 3XL
BLACK | NAVY | RED

XS, S, M, L, XL, XXL
CHARCOAL (SOLID)

Antipilling-Microfleece aus 100% Polyester | Farblich abgestimmter 1/4-Reißverschluss mit Schieber | 2 Seitentaschen aus Interlock-Material | Offener Saum mit elastischem Kordelzug, Stopper und „Easy-to-Pull"-Ringen | B&C Collection ist Mitglied der Fair Wear Foundation







Z8740 | R-874M-0 **Quarter Zip Outdoor Fleece**

100% Polyester
XS, S, M, L, XL, XXL
320 g/m² Russell

BLACK | BOTTLE GREEN | BRIGHT ROYAL
BURGUNDY | CLASSIC RED | CONVOY GREY (SOLID)
FRENCH NAVY

Extrem glatte Oberfläche | Kadettkragen | Antipilling-Fleece | Kordelzug im Saum | Modularer Schnitt für beste Passform | Seitentaschen mit auf links eingenähten Reißverschlüssen für beste Optik | Das dichte und kompakte Fleece-Material sorgt für minimalen Wärmeverlust







RT33A | R033X **Polartherm™ Top**

100% Polyester
XS, S, M, L, XL, XXL, 3XL
330 g/m² Result

XS, S, M, L, XL, XXL, 3XL
BLACK | NAVY

XS, S, M, L, XL, XXL
FOREST | OXFORD GREY

S, M, L, XL, XXL
RED | ROYAL

Antipilling | Lässiger Schnitt, elastische Passform | ¼-Reißverschluss vorn | Zwei Seitentaschen mit Fleecefutter | Elastische Bündchen und verstellbarer Kordelzug im Saum | Ungefüttert



RG6710 | TRF671 **Vintage Fleece Pullover**

100% Polyester
S, M, L, XL, XXL, 3XL
350 g/m² Regatta Professional

JUNIPER/BLACK | SEAL GREY/BLACK | SPRUCE/NAVY

Langfloriges Borg-Fleece aus 100% Polyester | Eine Brusttasche mit Patte und Druckknopf-Verschluss mit Branding | Viertel-Reißverschluss | Design mit abfallenden Schultern | Heraustrennbares Etikett



L04022 | 04022 **Unisex Fleece Zip Jacket Finch**

100% Polyester
XXS, XS, S, M, L, XL, XXL, 3XL, 4XL
275 g/m² SOL´S

ARMY | BLACK | CARBON GREY | NAVY

70% recycelter Polyester/30% Elasthan | Polarfleece 275 | Hauptverschluss und Seitentaschen mit Reißverschluss aus Spritzguss-Kunststoff | Farblich abgestimmter Reißverschluss-Zipper aus Metall | Geschnitten und genäht | Necktape | Elastische, farblich abgestimmte Schrägbandeinfassung an Bündchen und Saum

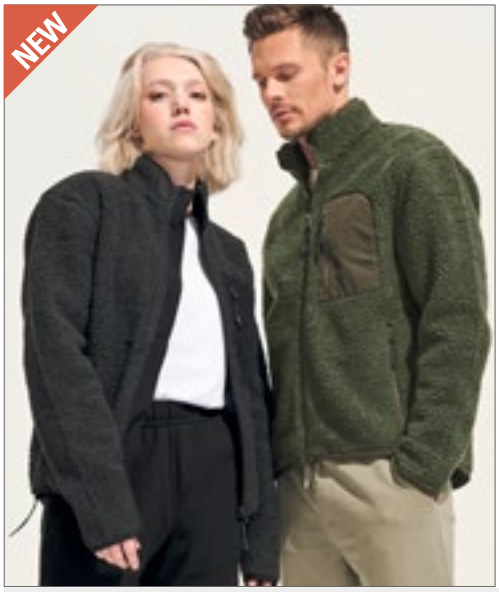

L04042 | 04042 **Unisex Sherpa Jacket Fury**

100% Polyester, Tasloneinsätze: 100% Polyamid
XS, S, M, L, XL, XXL, 3XL
440 g/m² SOL´S

ARMY/DARK ARMY | CARBON GREY/BLACK | SHEAR BEIGE/BEIGE

70% recycelter Polyester / 30% Polyester, Polarfleece-Futter: 100% Polyester und Taslon-Einsätze: 100% Polyamid | Sherpa 440 | Hauptverschluss und Seitentaschen mit kontrastierendem Nylon-Reißverschluss | Kontrastierende Taslon-Brusttasche mit Nylon-Reißverschluss | Kontrastierende Taslon-Einfassung an Bündchen und Saum | Schwarze Reißverschluss-Zipper mit reflektierenden Details | Saum mit elastischen Kordelzügen und kontrastierenden Enden | Bequemer Schnitt | Rücken leicht verlängert





RT907 | R907X **Recycled Microfleece Jacket**

100% Polyester
XS, S, M, L, XL, XXL, 3XL, 4XL
165 g/m² Result Genuine Recycled

BLACK | FOREST GREEN | GREY | NAVY | WHITE

100% recycelter Polyester | Atmungsaktiv | YKK NATULON® umweltfreundlicher Front-Reißverschluss | Weich eingefasste elastische Ärmelabschlüsse und Saum | Ziernähte am Außenmaterial | Pflegeleicht, schnell trocknend | Seitentaschen | Aufhänger | PFC-frei | Hergestellt aus hochwertigen und nachhaltigen Garnen von PERPETUAL© aus 100 % Altkunststoff aus recycelten PET-Flaschen | Recycelbar | Bereit für Branding | Polybeutel ist biologisch abbaubar | Hergestellt aus 20 Plastikflaschen (1 Liter)

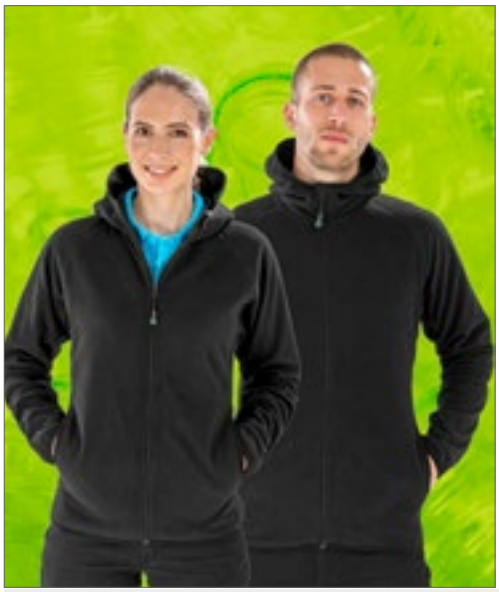



RT906 | R906X **Recycled Hooded Microfleece Jacket**

100% Polyester
XS, S, M, L, XL, XXL, 3XL
165 g/m² Result Genuine Recycled

BLACK

100% recycelter Polyester | Atmungsaktiv | Umweltfreundlicher YKK NATULON®-Reißverschluss mit Kinnschutz | Weich eingefasste elastische Ärmelabschlüsse und Saum | Ziernähte am Außenmaterial | Integrierte Kapuze | Seitentaschen | Hergestellt aus hochwertigen und nachhaltigen PERPETUAL©-Garnen aus 100 % Altkunststoff aus recycelten PET-Flaschen | Pflegeleicht, schnell trocknend | Aufhänger | PFC-frei | Recycelbar | Bereit für Branding | Polybeutel ist biologisch abbaubar | Hergestellt aus 23 Plastikflaschen (1 Liter)

ROLY



RY6413 | CQ6413 **Women´s Fleecejacket Artic**

100% Polyester
S, M, L, XL, XXL
300 g/m² Roly

BLACK 02 | BOTTLE GREEN 56 | GARNET RED 57 | HEATHER BLACK 243
HEATHER ROYAL BLUE 248 | LEAD 23 | NAVY BLUE 55 | PINE GREEN 159
PURPLE 71 | RED 60 | ROSETTE 78 | ROYAL BLUE 05
WHITE 01

Damen Fleece Jacke mit hohem Kragen und Nackenband Ton-in-Ton | Reißverschluss Ton-in-Ton | Mit Puller in Jackenmaterial | Elastische Ärmelbündchen | Elastischer Kordelzug mit Stopper im Saum | Herausreißbares Label

RY6412 | CQ6412 **Men´s Fleecejacket Artic**

100% Polyester
S, M, L, XL, XXL, 3XL, 4XL
300 g/m² Roly

S, M, L, XL, XXL, 3XL, 4XL
BLACK 02 | BOTTLE GREEN 56 | LEAD 23 | NAVY BLUE 55
RED 60 | ROYAL BLUE 05

S, M, L, XL, XXL, 3XL
GARNET RED 57 | HEATHER BLACK 243 | HEATHER ROYAL BLUE 248 | PINE GREEN 159
PURPLE 71 | WHITE 01

Herren Fleecejacke mit hohem Kragen und Nackenband Ton-in-Ton | Reißverschluss Ton-in-Ton mit Puller in Jackenmaterial | Seitentaschen | Elastische Ärmelbündchen | Elastischer Kordelzug mit Stopper im Saum | Herausreißbares Label





BCFM717 | FM717 **Men´s Fleece Coolstar**

100% Polyester
S, M, L, XL, XXL, 3XL
170 g/m² B&C

BLACK | NAVY | STEEL GREY (SOLID)

Antipilling-Microfleece aus 100% Polyester | Doppelseitig angerautes, weiches Fleece | Mit superweichem Thermal-Fleece | Durch das leichte Gewicht lässt sich das Fleece sehr flexibel als Jacke oder als wärmende Schicht für drinnen oder draußen tragen | Durchgehender Reißverschluss vorne mit Schieber | Kinnschutz | 2 Fronttaschen mit Reißverschluss und Schieber | Eingesetzte Ärmel | Offener Saum und offene Manschetten | Ergonomischer Schnitt der Ärmel für mehr Bewegungsfreiheit und Tragekomfort | B&C Collection ist Mitglied der Fair Wear Foundation





BCFW752 | FW752 **Women´s Fleece Coolstar**

100% Polyester
XS, S, M, L, XL, XXL
170 g/m² B&C

BLACK | NAVY | STEEL GREY (SOLID)

Antipilling-Microfleece aus 100% Polyester | Doppelseitig angerautes, weiches Fleece | Mit superweichem Thermal-Fleece | Durch das leichte Gewicht lässt sich das Fleece sehr flexibel als Jacke oder als wärmende Schicht für drinnen oder draußen tragen | Durchgehender Reißverschluss vorne mit Schieber | Kinnschutz | 2 Fronttaschen mit Reißverschluss und Schieber | Femininer Schnitt | Brustabnäher für taillierte Form | Eingesetzte Ärmel | Offener Saum und offene Manschetten | Ergonomischer Schnitt der Ärmel für mehr Bewegungsfreiheit und Tragekomfort | B&C Collection ist Mitglied der Fair Wear Foundation









RG619 | TRF619 **Classic Microfleece Jacket**

100% Polyester
S, M, L, XL, XXL, 3XL
170 g/m² Regatta Professional

BLACK | CLASSIC RED | DARK NAVY | SEAL GREY

Mikro-Fleece mit Layerlite-Stofftechnologie | Schnell trocknend | Pflegeleicht | 2 untere Taschen









Z880 | R-880M-0 **Men´s Full Zip Microfleece**

100% Polyester
XS, S, M, L, XL, XXL
190 g/m² Russell

BLACK | CLASSIC RED | FRENCH NAVY

Antipilling-Microfleece | Stehkragen mit Reißverschluss-Schutz am Kragen | Doppelnaht am unteren Saum mit Seitenschlitzen | Reißverschluss-Taschen vorn | Feine Garne sorgen für ein besonders dichtes Material, das warm hält und nicht aufträgt







SF28 | SK028 **Women´s Microfleece Jacket**

100% Polyester
XS, S, M, L, XL, XXL
200 g/m² SF Women

BLACK | NAVY

Flatlock-Detail am Saum | Längerer, figurbetonter Schnitt | Sehr leichte, weiche und dehnbare Fleece-Jacke mit Antipilling-Ausstattung | Seitliche Taschen mit Reißverschluss | Sportliche Abnäher an den Seiten und unter den Ärmeln | Microfleece





E7910 | 7910 **Men´s Fleece Jacket C+**

100% Polyester
S, M, L, XL, XXL, 3XL, 4XL, 5XL
200 g/m² Promodoro

BLACK | FIRE RED | NAVY | ORANGE | STEEL GREY (SOLID)

Stehkragen | Fixierung für Außenjacke | Antipilling-Ausrüstung | Microfleece | Jacken Konzept 6 in 1 | Kombinierbar mit Außenjacke E7548





E7911 | 7911 **Women´s Fleece Jacket C+**

100% Polyester
S, M, L, XL, XXL, 3XL
200 g/m² Promodoro

BLACK | FIRE RED | NAVY | ORANGE | STEEL GREY (SOLID)

Stehkragen | Fixierung für Außenjacke | Antipilling-Ausrüstung | Femininer Schnitt | Microfleece | Jacken Konzept 6 in 1 | Kombinierbar mit Außenjacke E7549





L02093 | 02093 **Men´s Plain Fleece Jacket Norman**

100% Polyester
S, M, L, XL, XXL, 3XL, 4XL, 5XL
220 g/m² SOL´S

BLACK | CHARCOAL GREY (SOLID) | NAVY | RED

Reißverschlusskragen | Zwei Reißverschluss-Taschen | Abreißetikett





L02094 | 02094 **Women´s Plain Fleece Jacket Norman**

100% Polyester
S, M, L, XL, XXL, 3XL
220 g/m² SOL´S

BLACK | CHARCOAL GREY (SOLID) | NAVY | RED

Reißverschlusskragen | Zwei Reißverschluss-Taschen | Abreißetikett





K902 | KK902 **Regular Fit Corporate Micro Fleece**

100% Polyester
XS, S, M, L, XL, XXL, 3XL
220 g/m² Kustom Kit

BLACK | NAVY

Antipilling-Microfleece aus 100% Polyester | Einfassung am Nackenband | Versiegelte Schulternähte | Zwei Seitentaschen mit Reißverschluss und Eigenmaterial-Taschenbeuteln | Einfarbige Metallreißverschlüsse an Mittel- und Seitentaschen | Doppellagiger Kragen | Decknaht-Details an Schulter und Kragen | Decknaht-Details an der Vorderseite | Ärmelabschluss und Einfassung mit Zwillingsnadel | Kustom Kit® – Abreißetikett am Nacken







S5030 | ST5030 **Fleece Jacket**

100% Polyester
S, M, L, XL, XXL, 3XL
220 g/m² Stedman®

S, M, L, XL, XXL, 3XL
BLACK OPAL | BLUE MIDNIGHT
S, M, L, XL, XXL
GREY STEEL (SOLID) | SCARLET RED

Warm und weich mit hervorragender Wärmeisolation | Mikrofleece mit Anti-pilling-Ausrüstung | Seitenblenden | Stehkragen | Beidseitig gebürstet | Ton-in-Ton-Reißverschluss mit Windschutzleiste | Zwei Taschen | Atmungsaktiv | Verstellbarer Saum | Polyester-Twill-Nackenband | Rückseitige Halbmondpasse | Normal Fit | Waschbar bis 40 °C





S5100 | ST5100 **Fleece Jacket Women**

100% Polyester
XS, S, M, L, XL, XXL
220 g/m² Stedman®

BLACK OPAL | BLUE MIDNIGHT | SCARLET RED

Mikrofleece mit Antipilling-Ausrüstung, warm und weich mit hervorragender Wärmeisolation | Seitenblenden | Stehkragen | Beidseitig gebürstet | Ton-in-Ton-Reißverschluss mit Windschutzleiste | Zwei Taschen | Atmungsaktiv | Verstellbarer Saum | Polyester-Twill-Nackenband | Rückseitige Halbmondpasse | Normal Fit | Waschbar bis 40 °C







RG557 | TRF557 **Micro Full Zip Fleece**

100% Polyester
S, M, L, XL, XXL, 3XL, 4XL
210 g/m² Regatta Professional

BLACK | CLASSIC RED | DARK NAVY | OXFORD BLUE
SEAL GREY (SOLID)

210er Microfleece | Leichtgewebe-Technologie | Fleece-Bündchen | Zwei tief angesetzte Reißverschluss-Taschen | Verstellbarer Gummizug im Saum | Schnell trocknend | Pflegeleicht







RG565 | TRF565 **Women´s Micro Full Zip Fleece**

100% Polyester
36 (10), 38 (12), 40 (14), 42 (16), 44 (18), 46 (20)
210 g/m² Regatta Professional

BLACK | CLASSIC RED | DARK NAVY | OXFORD BLUE
SEAL GREY (SOLID)

210er Microfleece | Leichtgewebe-Technologie | Zwei tief angesetzte Reißverschluss-Taschen | Fleece-Bündchen | Schnell trocknend | Pflegeleicht (Easy Care)









RG6220 | TRF622 **Honestly Made Recycled Full Zip Microfleece**

100% Polyester
XS, S, M, L, XL, XXL, 3XL
210 g/m² Regatta Honestly Made

BLACK NAVY

100 % recyceltes, symmetrisches Antipilling-Fleece-Gewebe | Schnell trocknend und pflegeleicht | Superweicher Griff | 2 untere Taschen mit Reißverschluss | Hergestellt aus mindestens 15 Kunststoffflaschen









RG6180 | TRF618 **Honestly Made Recycled Full Zip Fleece Jacket**

100% Polyester
S, M, L, XL, XXL, 3XL
280 g/m² Regatta Honestly Made

BLACK NAVY

100 % recyceltes, symmetrisches Antipilling-Fleece-Gewebe | Schnell trocknend | Pflegeleicht | Superweicher Griff | 1 Brusttasche mit Reißverschluss | 2 untere Taschen mit Reißverschluss











RG6280 | TRF628 **Honestly Made Recycled Womens Full Zip Fleece**

100% Polyester
36 (10), 38 (12), 40 (14), 42 (16), 44 (18), 46 (20)
280 g/m² Regatta Honestly Made

BLACK NAVY

100 % recyceltes, symmetrisches Antipilling-Fleece-Gewebe | Schnell trocknend und pflegeleicht | Superweicher Griff | Eine Brusttasche mit Reißverschluss und zwei untere Taschen mit Reißverschluss | Hergestellt aus mindestens 15 Kunststoffflaschen













S5080 | ST5080 **Hooded Fleece Jacket**

100% Polyester
S, M, L, XL, XXL
220 g/m² Stedman®

BLACK OPAL BLUE MIDNIGHT GREY STEEL (SOLID)

Microfleece mit Antipilling-Ausrüstung | Warm und weich mit hervorragender Wärmeisolation | Atmungsaktiv | Beidseitig gebürstet | Rückseitige Halbmondpasse | Taucherkapuze mit breitem Kordelzug | Verstellbarer Saum | Brusttasche mit Ton-in-Ton Reißverschluss | Zwei Taschen | Ton-in-Ton-Reißverschluss mit Metallschieber (nickelfrei) | Windschutzleiste | Fischgrat-Nackenband | Seitenblenden | Kleines Größenetikett im Nacken | Pflegeetikett in der Seitennaht







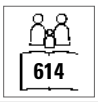



RT114X | R114X **Micro Fleece Jacket**

100% Polyester
XS, S, M, L, XL, XXL, 3XL
200 g/m² Result Core

BLACK CHARCOAL FOREST NAVY
ORANGE RED ROYAL WHITE

Sehr leichtes Material | Antipilling-Fleece Polyester | Zwei Seitentaschen | Einfach zu waschen und schnell zu trocknen | Durchgehender Front-Reißverschluss







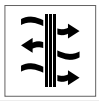



RT115 | R115M **Horizon High Grade Microfleece Jacket**

100% Polyester

XS, S, M, L, XL, XXL, 3XL

280 g/m² Result

XS, S, M, L, XL, XXL, 3XL

BLACK | NAVY

XS, S, M, L, XL, XXL

CARDINAL RED | DOVE GREY

Zwei Seitentaschen mit Reißverschluss | Leicht | Modisch geschnitten mit verlängertem Rücken | Atmungsaktiv | Versiegelte Kragennähte | Dekorativer Paspelbesatz am Kragen und Ziernähte im Armbereich | Durchgehender Front-Reißverschluss | Warmhaltegrad (144) | Polyester-Microfleece | Eingefasste Ärmelbündchen











RT115F | R115F **Women´s Horizon High Grade Microfleece Jacket**

100% Polyester

XS (8/34), S (10/36), M (12/38), L (14/40), XL (16/42), XXL (18/44)

280 g/m² Result

BLACK | CARDINAL RED | DOVE GREY | NAVY

Leicht | Atmungsaktiv | Eingefasster Kragen | Länger geschnittene Rückseite | Dekorative Sattelsteppung um die Arme | Versiegelte Kragennähte | Durchgehender Front-Reißverschluss | Zwei Seitentaschen mit Reißverschluss | Warmhaltegrad (144) | Polyester-Microfleece | Eingefasste Ärmelbündchen











HRM1201 | 1201 **Men´s Full- Zip Fleece Jacket**

100% Polyester

S, M, L, XL, XXL, 3XL, 4XL, 5XL

260 g/m² HRM

BLACK | BOTTLE GREEN | DARK GREY

NAVY | RED | WHITE

Hochwertiges, atmungsaktives Micro-Polarfleece | Modernes, zeitloses Design mit modischer Passform (modern regular fit) | Hochwertige Verarbeitung | Antipilling- und Anti-Statik-Ausrüstung | Ton-in-Ton-Reißverschluss mit Kinnschutz | Zwei Innentaschen und seitlich zwei Außentaschen, welche mit einem Regenschutz versehen sind | Saumweite mit elastischem Kordelzug verstellbar und abgerundeter Saum | Flatlock-Außennähte











HRM1202 | 1202 **Women´s Full- Zip Fleece Jacket**

100% Polyester

XS, S, M, L, XL, XXL, 3XL

260 g/m² HRM

BLACK | BOTTLE GREEN | DARK GREY

NAVY | RED | WHITE

Hochwertiges, atmungsaktives Micro-Polarfleece | Modernes, zeitloses Design mit modischer Passform (modern regular fit) | Hochwertige Verarbeitung | Antipilling- und Anti-Statik-Ausrüstung | Ton-in-Ton-Reißverschluss mit Kinnschutz | Zwei Innentaschen und seitlich zwei Außentaschen, welche mit einem Regenschutz versehen sind | Saumweite mit elastischem Kordelzug verstellbar und abgerundeter Saum | Flatlock-Außennähte



ST126 | FHZ-1 **Men´s Avalanche F/Z Fleece Jacket**

XS, S, M, L, XL, XXL, 3XL, 4XL, 5XL

Stormtech

XS, S, M, L, XL, XXL, 3XL, 4XL, 5XL

BLACK HEATHER | GRANITE HEATHER

XS, S, M, L, XL, XXL, 3XL

NAVY HEATHER | OATMEAL HEATHER

Raglan-Ärmel | Reißverschluss-Taschen | Durchgehender Reißverschluss vorne mit Kinnschutz | Recycelter Polyesterfleece







TJ9615 | 9615 **Men´s Outdoor Fleece Jacket**

100% Polyester
S, M, L, XL, XXL, 3XL
280 g/m² Tee Jays

BLACK | GREY MELANGE

Modisch taillierter Schnitt | Zwei große Fronttaschen | Innen gebürstet | Hochwertige Reißverschlüsse







TJ9616 | 9616 **Women´s Outdoor Fleece Jacket**

100% Polyester
S, M, L, XL, XXL, 3XL
280 g/m² Tee Jays

BLACK | GREY MELANGE

Modisch taillierter Schnitt | Zwei große Fronttaschen | Innen gebürstet | Hochwertige Reißverschlüsse







NH800 | POLARIS **Fleece Jacket Polaris**

100% Polyester
S, M, L, XL, XXL, 3XL
240 g/m² Nath

S, M, L, XL, XXL, 3XL
BLACK | DARK NAVY

S, M, L, XL, XXL
DARK GREY | DIRTY GREEN | RED | ROYAL

Raglan-Ärmel | Zwei Taschen vorne mit Reißverschluss | Medium Fit | Doppelnaht am unteren Saum







BCFUI50 | FUI50 **Microfleece-Duo ID.501**

100% Polyester
XS, S, M, L, XL, XXL, 3XL, 4XL
280 g/m² B&C

XS, S, M, L, XL, XXL, 3XL, 4XL
BLACK | DARK GREY (SOLID) | FOREST GREEN | NAVY | RED | ROYAL BLUE

XS, S, M, L, XL, XXL, 3XL
ATOLL | PUMPKIN ORANGE | WHITE

Antipilling-Microfleece aus 100% Polyester | Einfacher, moderner Look | Farblich abgestimmter, durchgehender Reißverschluss mit Schieber | Necktape | 2 Fronttaschen mit Reißverschluss und Schieber | Offener Bund | B&C Collection ist Mitglied der Fair Wear Foundation

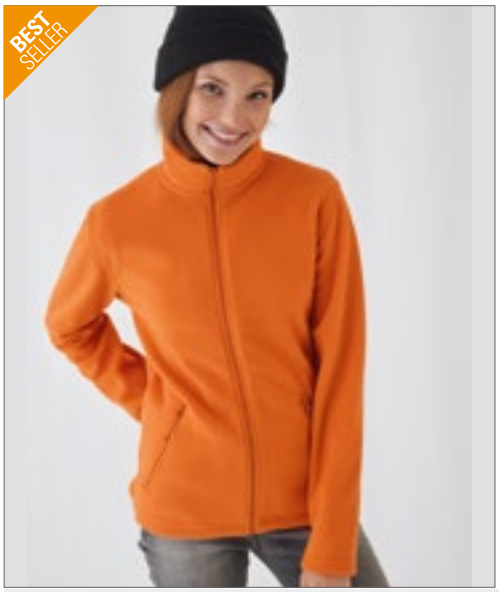





BCFWI51 | FWI51 **Women´s Microfleece-Duo ID.501**

100% Polyester
XS, S, M, L, XL, XXL, 3XL
280 g/m² B&C

XS, S, M, L, XL, XXL, 3XL
BLACK | DARK GREY (SOLID) | FOREST GREEN | NAVY | RED | ROYAL BLUE

XS, S, M, L, XL, XXL
ATOLL | PUMPKIN ORANGE | WHITE

Antipilling-Microfleece aus 100% Polyester | Femininer Schnitt | Einfacher, moderner Look | Farblich abgestimmter, durchgehender Reißverschluss mit Schieber | Necktape | 2 Fronttaschen mit Reißverschluss und Schieber | Offener Bund | B&C Collection ist Mitglied der Fair Wear Foundation











RG532 | TRF532 **Thor III Fleece Jacket**

100% Polyester

XXS, XS, S, M, L, XL, XXL, 3XL, 4XL, 5XL

280 g/m² Regatta Professional

XXS, XS, S, M, L, XL, XXL, 3XL, 4XL, 5XL

BLACK | DARK NAVY

XS, S, M, L, XL, XXL, 3XL, 4XL

BORDEAUX | BOTTLE GREEN | CLASSIC RED | GLOWLIGHT | NEW ROYAL | OXFORD BLUE | ROYAL BLUE | SEAL GREY (SOLID)

280er Symmetry-Fleece mit Antipilling-Ausstattung | Verstellbarer Gummizug im Saum | Fleece-Bündchen | 2 untere Taschen mit Reißverschluss | Schnell trocknend | Pflegeleicht (Easy Care)











RG541 | TRF541 **Women´s Thor III Fleece Jacket**

100% Polyester

32 (6), 34 (8), 36 (10), 38 (12), 40 (14), 42 (16), 44 (18), 46 (20), 48 (22)

280 g/m² Regatta Professional

32, 34, 36, 38, 40, 42, 44, 46, 48

BLACK | DARK NAVY

36, 38, 40, 42, 44, 46

CLASSIC RED | HOT PINK | OXFORD BLUE | ROYAL BLUE | SEAL GREY

280er Symmetry-Fleece mit Antipilling-Ausstattung | Taillierter Schnitt | Verstellbarer Gummizug im Saum | 2 untere Taschen mit Reißverschluss | Fleece-Bündchen | Schnell trocknend | Pflegeleicht (Easy Care)











RG530 | TRF530 **Asgard II Quilted Fleece Jacket**

100% Polyester

S, M, L, XL, XXL, 3XL

210 g/m² Regatta Professional

BLACK | DARK NAVY

250er Symmetry-Fleece mit Antipilling-Ausstattung | Thermo-Guard-Kälteschutz-Ausstattung | Polyamid-Steppfutter | Zwei tief angesetzte Reißverschluss-Taschen und Kartentasche innen | Verdeckter Reißverschluss im Futter als Zugang zum Besticken | Verstellbarer Gummizug im Saum











RG570 | TRF570 **Classic Fleece**

100% Polyester

S, M, L, XL, XXL, 3XL, 4XL

250 g/m² Regatta Professional

BLACK | BOTTLE GREEN | NAVY | ROYAL BLUE | SEAL GREY (SOLID)

250er Symmetry-Fleece | Beidseitig gebürstet, Außenseite mit Antipilling-Ausstattung | 2 untere Taschen mit Reißverschluss | Verstellbarer Gummizug im Saum | Fleece-Bündchen | Schnell trocknend | Pflegeleicht







EASY CARE

RG624 | TRA624 **Omicron III Waterproof Breathable Fleece Jacket**

100% Polyester
S, M, L, XL, XXL, 3XL
210 g/m² Regatta Professional

BLACK NAVY

Symmetry-Fleece mit Antipilling-Ausstattung | Wasserdichtes und atmungsaktives Isotex-5.000-Membran Innenfutter | Schnell trocknend und pflegeleicht | Zwei tief angesetzte Taschen mit Reißverschluss und eine Brusttasche | Verdeckter Reißverschluss im Futter als Zugang zum Besticken







NEW COLOUR

W850 | H850 **Men´s Microfleece Jacket**

100% Polyester
S, M, L, XL, XXL, 3XL
280 g/m² Henbury

S, M, L, XL, XXL, 3XL
BLACK NAVY OXFORD NAVY

S, M, L, XL, XXL
CHARCOAL MARL HEATHER GREY PURPLE

Antipilling-Microfleece | Fronttaschen mit Reißverschluss | Einfassung am Kragen | Saum und Ärmelbündchen mit Doppelnaht | Länger geschnittener Rücken | Durchgehender Reißverschluss vorne | Aufhänger hinten







NEW COLOUR

W851 | H851 **Ladies´ Microfleece Jacket**

100% Polyester
S, M, L, XL, XXL
280 g/m² Henbury

BLACK FUCHSIA HEATHER GREY
NAVY OXFORD NAVY PURPLE

Antipilling-Microfleece | Femininer Schnitt mit geformten Seitennähten | Fronttaschen mit Reißverschluss | Einfassung am Kragen | Abgerundeter Saum | Saum und Ärmelbündchen mit Doppelnaht







Label EASY CARE

RT220X | R220M **Fashion Fit Outdoor Fleece**

100% Polyester
XS, S, M, L, XL, XXL, 3XL
280 g/m² Result Core

XS, S, M, L, XL, XXL, 3XL
BLACK NAVY PURPLE

S, M, L, XL, XXL, 3XL
ELECTRIC BLUE FLAME RED PURE GREY
VIVID GREEN

Reißverschluss-Tasche seitlich | Taillenbund verstellbar durch elastischen Kordelzug | Angenehmes, weiches Tragegefühl | Durchgehender Front-Reißverschluss | Saum mit Kordelzug-Größenverstellung | Doppelnähte | Eingefasste Ärmelbündchen

RT220F | R220F **Women´s Fashion Fit Outdoor Fleece Jacket**

100% Polyester
XS (8/34), S (10/36), M (12/38), L (14/40), XL (16/42), XXL (18/44)
280 g/m² Result Core

BLACK ELECTRIC BLUE FLAME RED
NAVY PURE GREY PURPLE
VIVID GREEN

Durchgehender Reißverschluss an der Vorderseite | Zwei Seitentaschen mit Reißverschluss | Eingefasste Ärmelbündchen | Verdecktes Zierband am Kragen | Eingesetzte Ärmel | Doppelnähte | Taillierte Passform











RT219X | R219X **Polartherm™ Quilted Winter Fleece**

100% Polyester
S, M, L, XL, XXL, 3XL, 4XL
280 g/m² Result Core

BLACK | NAVY

Angenehmes, weiches Tragegefühl | Durchgehender Reißverschluss bis zum Kragen | Zwei Seitentaschen mit Reißverschluss | Doppelnaht-Details | Naht-details am Kragen | Elastische Armelbündchen | Verstellbarer Kordelzug im Bund









RT903 | R903X **Recycled Fleece Polarthermic Jacket**

100% Polyester
XS, S, M, L, XL, XXL, 3XL, 4XL
280 g/m² Result Genuine Recycled

BLACK | FOREST GREEN | GREY | NAVY | WHITE

100% recycelter Polyester | Atmungsaktiv | Umweltfreundlicher YKK NATULON®-Reißverschluss vorne und an den Taschen | Weich eingefasster, elastischer Saum und Bündchen | Taschen mit Fleecefutter | Ziernähte am Außenmaterial | Aufhänger | Hergestellt aus hochwertigen und nachhaltigen Garnen von PERPETUAL© aus 100 % Altkunststoff aus recycelten PET-Flaschen | Kompaktes, dichtes Strickmaterial für eine hohe Wärmebeständigkeit, schnelles Trocknen und einen guten Feuchtigkeitstransport | PFC-frei | Recycelbar | Bereit für Branding | Polybeutel ist biologisch abbaubar | Hergestellt aus 35 Plastikflaschen (1 Liter)



















JN782 | JN782 **Men´s Fleece Jacket**

100% Polyester
S, M, L, XL, XXL, 3XL, 4XL
280 g/m² James&Nicholson

BLACK | BROWN | DARK GREEN | DARK GREY (SOLID) | LIME GREEN | NAVY | RED | ROYAL | TURQUOISE | WHITE

Fleece Jacke mit Stehkragen im klassischen Design | Pflegeleichter Anti-Pilling Microfleece | 2 seitliche Taschen mit Reißverschluss | Tear off!®-Label

JN781 | JN781 **Ladies´ Fleece Jacket**

100% Polyester
XS, S, M, L, XL, XXL, 3XL
280 g/m² James&Nicholson

BLACK | BROWN | DARK GREEN | DARK GREY (SOLID) | LIME GREEN | NAVY | RED | ROYAL | TURQUOISE | WHITE

Fleece Jacke mit Stehkragen im klassischen Design | Pflegeleichter Anti-Pilling Microfleece | 2 seitliche Taschen mit Reißverschluss | Tear off!®-Label | Leicht tailliert



promodoro





E7961 | 7961 **Men´s Double Fleece Jacket**

100% Polyester
S, M, L, XL, XXL, 3XL, 4XL, 5XL
320 g/m² Promodoro

BLACK/BLACK | CHARCOAL (SOLID)/GREY (SOLID) | NAVY/AQUA
ROYAL/STEEL GRAY | STEEL GRAY | WHITE/NEW LIGHT GREY (SOLID)

Beidseitige Antipilling-Ausrüstung | Stehkragen | Zwei Seitentaschen mit Reißverschluss | Elasthanbündchen an Ärmeln



promodoro





E7965 | 7965 **Women´s Double Fleece Jacket**

100% Polyester
S, M, L, XL, XXL, 3XL
320 g/m² Promodoro

BLACK/BLACK | CHARCOAL (SOLID)/GREY (SOLID) | NAVY/AQUA
ROYAL/STEEL GRAY | STEEL GRAY | WHITE/NEW LIGHT GREY (SOLID)

Beidseitige Antipilling-Ausrüstung | Stehkragen | Einschubtaschen mit Ziernaht | Elasthanbündchen an Ärmeln



B&C COLLECTION





BCFU703 | FU703 **Unisex Fleece Icewalker+**

100% Polyester
XS, S, M, L, XL, XXL, 3XL
300 g/m² B&C

XS, S, M, L, XL, XXL, 3XL
BLACK | NAVY | RED
XS, S, M, L, XL, XXL
CHARCOAL (SOLID)

Antipilling-Microfleece aus 100% Polyester | Farblich abgestimmter, durchgehender Reißverschluss mit Schieber | Zwei Fronttaschen mit Reißverschluss | Offener Saum mit elastischem Kordelzug, 2 Stoppern und „Easy-to-Pull"-Ringen | B&C Collection ist Mitglied der Fair Wear Foundation



RUSSELL





613

Z8700 | R-870M-0 **Men´s Full Zip Outdoor Fleece**

100% Polyester
XS, S, M, L, XL, XXL, 3XL, 4XL
320 g/m² Russell

BLACK | BOTTLE GREEN | BRIGHT ROYAL
BURGUNDY | CLASSIC RED | CONVOY GREY (SOLID)
FRENCH NAVY

Fleece-Material sorgt für minimalen Wärmeverlust | Extrem glatte Oberfläche | Kadettkragen | Kordelzug im Saum | Modularer Schnitt für beste Passform | Antipilling-Fleece



RUSSELL





613

Z8700F | R-870F-0 **Ladies´ Full Zip Outdoor Fleece**

100% Polyester
XS, S, M, L, XL, XXL
320 g/m² Russell

BLACK | BOTTLE GREEN | BRIGHT ROYAL
BURGUNDY | CLASSIC RED | CONVOY GREY (SOLID)
FRENCH NAVY

Fleece-Material sorgt für minimalen Wärmeverlust | Extrem glatte Oberfläche | Kadettkragen | Kordelzug im Saum | Modularer Schnitt für beste Passform | Antipilling-Fleece



SOL'S
the fair spirit







L742 | 55000 Fleecejacket North

100% Polyester
XS, S, M, L, XL, XXL, 3XL, 4XL, 5XL
300 g/m² SOL´S

AQUA	ARMY	BLACK	BURGUNDY
CHARCOAL GREY (SOLID)	DARK CHOCOLATE	DARK PURPLE	FIR GREEN
GREY MELANGE	LIME	NAVY	NEON ORANGE
NEON YELLOW	ORANGE	RED	ROPE
ROYAL BLUE	WHITE		

2 Reißverschluss-Taschen mit Klappen | Anti-Pilling | Elastische Armelbündchen | Farblich abgestimmter, eingearbeiteter Reißverschluss | Gefütterter Stehkragen | Halbkreis-Abnäher im Nacken | Elastischer Kordelzug am Bund

L745 | 54500 Women´s Fleece Jacket North

100% Polyester
S, M, L, XL, XXL
300 g/m² SOL´S

AQUA	BLACK	BURGUNDY	CHARCOAL GREY (SOLID)
DARK CHOCOLATE	DARK PURPLE	FIR GREEN	GREY MELANGE
LIME	NAVY	NEON ORANGE	NEON YELLOW
ORANGE	RED	ROPE	ROYAL BLUE
WHITE			

2 Reißverschluss-Taschen mit Klappen | Anti-Pilling | Elastische Armelbündchen | Farblich abgestimmter, eingearbeiteter Reißverschluss | Kurz geschnitten | Gefütterter Stehkragen und Halbmond | Verstärkendes Nackenband | Elastischer Kordelzug am Bund







SW700 | SW700 Men´s Full Zip Fleece Jacket

100% Polyester
S, M, L, XL, XXL
300 g/m²
Starworld

BLACK | BOTTLE GREEN | BRIGHT RED | CHARCOAL | DEEP ROYAL | NAVY BLUE

Antipilling-Fleece | Kadettkragen | Gleichfarbige und verborgene Reißverschlüsse vorne und an den Taschen | Verstellbares Zugband im Saum

SW750 | SW750 Ladies´ Full Zip Fleece Jacket

100% Polyester
S, M, L, XL
300 g/m²
Starworld

BLACK | BRIGHT RED | CHARCOAL | NAVY BLUE

Antipilling-Fleece | Körpernahe Passform | Kadettkragen | Gleichfarbiger und verborgener Front-Reißverschluss







JHK800 | FLRA300 **Men´s Fleece Jacket**

100% Polyester

XS, S, M, L, XL, XXL

300 g/m² JHK

AQUA	BLACK	BURGUNDY
FOREST GREEN	GRAPHITE	GREY MELANGE
KELLY GREEN	LIME	NAVY
OFF WHITE	ORANGE	PURPLE
RED	ROYAL BLUE	SAND
SKY		

Durchgehender Reißverschluss und Seitentasche | Microfleece mit Antipilling-Behandlung | Kordelzug und Stoppern







JN044 | JN044 **Full-Zip Fleece**

100% Polyester

S, M, L, XL, XXL, 3XL, 4XL

300 g/m² James&Nicholson

S, M, L, XL, XXL, 3XL, 4XL

BLACK	BROWN	DARK GREY (SOLID)
LIGHT BLUE	LIME GREEN	NAVY
ORANGE	RED	ROYAL
WHITE		

S, M, L, XL, XXL, 3XL

DARK GREEN

Sweatshirt in schwerer Fleece-Qualität | Pflegeleichter Anti-Pilling-Fleece | Kadettkragen | Doppelnähte an Armausschnitt und Schultern | Kordelzug mit Stoppern am Bund | Elastische Armelbündchen | Zwei seitliche Reißverschlusstaschen







RG581 | TRF581 **Thor 300 Fleece Jacket**

100% Polyester

S, M, L, XL, XXL, 3XL, 4XL

300 g/m² Regatta Professional

BLACK	BOTTLE GREEN	CLASSIC RED
DARK NAVY	ROYAL BLUE	SEAL GREY (SOLID)

300er Symmetry-Fleece mit Antipilling-Ausstattung | Fleece-Bündchen | 2 untere Taschen mit Reißverschluss | Verstellbarer Gummizug im Saum | Schnell trocknend | Pflegeleicht









RG582 | TRF582 **Thor 350 Fleece Jacket**

100% Polyester

S, M, L, XL, XXL, 3XL, 4XL

350 g/m² Regatta Professional

BLACK	NAVY	SEAL GREY (SOLID)

350er Symmetry-Fleece mit Antipilling-Ausstattung | Fleece-Bündchen | 2 untere Taschen mit Reißverschluss | Verstellbarer Gummizug im Saum | Schnell trocknend | Pflegeleicht









RG500 | TRA500 **Sigma Heavyweight Fleece Jacket**

100% Polyester

S, M, L, XL, XXL, 3XL

380 g/m² Regatta Professional

BLACK	DARK NAVY

2 untere Taschen mit Reißverschluss | Verstellbarer Gummizug im Saum | 380er Symmetry-Fleece mit Antipilling-Ausstattung | Fleece-Bündchen | Schnell trocknend | Pflegeleicht









BCFU749 | FU749 **Unisex Fleece WindProtek**

100% Polyester

XS, S, M, L, XL, XXL, 3XL

320 g/m² B&C

XS, S, M, L, XL, XXL, 3XL

BLACK	NAVY	RED

XS, S, M, L, XL, XXL

OLIVE

Antipilling-Microfleece aus 100% Polyester | Winddichte, wasserdichte und atmungsaktive Schichtmembran | Hoher Wärmeschutz | Körperbetonte Passform | Farblich abgestimmter, durchgehender Reißverschluss mit Schieber | Eingesetzte Ärmel | Durchgehende innere Windschutzblende (abgerundete Kante) | 2 im Vorderteil verborgene Taschen mit Reißverschluss | Elastische Armelbündchen | Offener Saum mit elastischem Kordelzug, 2 Stoppern und „Easy-to-Pull"-Ringen | B&C Collection ist Mitglied der Fair Wear Foundation



Result

Result COLOUR







RT36A | R036X **Polartherm™ Jacket**

100% Polyester

XS, S, M, L, XL, XXL, 3XL

330 g/m² Result

XS, S, M, L, XL, XXL, 3XL

BLACK | NAVY

XS, S, M, L, XL, XXL

BURGUNDY | FOREST | NATURAL | ORANGE | OXFORD GREY | RED | ROYAL | WHITE

Schweres Fleece-Gewebe aus 100 % Polyester | Anti-Pilling | Athletischer Schnitt, elastische Passform | Durchgehender Front-Reißverschluss | Zwei große Fronttaschen mit dekorativen Ziernähten | Elastische Armelbündchen | Verstellbarer Gummizug im Saum



Result







RT131M | R131M **Osaka Combed Pile Soft Shell Jacket**

Außen + Innen: 100% Polyester, Mittelschicht: 100% Polyurethan

S, M, L, XL, XXL, 3XL

370 g/m² Result

BLACK | FOREST | NAVY

Außenschicht: 97% Polyester (370 g/m²) / 3% Elasthan, flauschig weiches Material | Mittelschicht: wasserdichte (7000 mm), atmungsaktive (3000 g) und winddichte TPU-Membran | Innenschicht: 100% Polyester | Futter: Polyester / Elasthan-Mesh | Wasserdichtes Material | 3-lagiges Stretch-Material | Bequeme Passform | Seitentaschen mit Reißverschluss | Durchgehender YKK-Reißverschluss vorn



Result

urban OUTDOOR WEAR







RT109 | R109X **Extreme Climate Stopper Fleece**

100% Polyester

XS, S, M, L, XL, XXL, 3XL

350 g/m² Result

BLACK | MOSS GREEN | NAVY

Außenschicht: 160 g/m², 100% Polyester, 100D Microfleece | Mittelschicht: Wasserdichte, atmungsaktive und winddichte TPU-Membran | Innenschicht: 160 g/m², 100% Polyester, 100D Microfleece | Wasserabweisend, winddicht und atmungsaktiv (3.000 g/m² / 24h) | Warmhaltegrad (144) | Doppelseitiges Antipilling-Verbundfleece | Hochwertiges, flauschig weiches Material | Modischer Schnitt | Durchgehender YKK-Reißverschluss mit Windschutzleiste an der Innenseite | Zwei Taschen mit Reißverschluss an der Vorderseite | Vorderseite mit dekorativen Ziernähten | Extrem warm, ohne dick aufzutragen | Veredelungszugang: Verdeckter Reißverschluss im Brustbereich auf der linken Seite | Verstellbarer Gummizug im Saum



SOL'S the fair spirit







L03823 | 03823 **Men´s Factor Zipped Fleece Jacket**

100% Polyester

S, M, L, XL, XXL, 3XL, 4XL, 5XL

280 g/m² SOL´S

BLACK | CHARCOAL GREY (SOLID) | FOREST GREEN | NAVY | ORANGE | RED | ROPE | ROYAL BLUE

100% recycelter Polyester | Nachhaltiges Material | Polar-Fleece 280 | Stretch | Seitentaschen mit Reißverschluss und Hauptöffnung mit Reißverschluss | Verstärkungsband am Kragen | Elastisches Formband am Armabschluss und Saum | TearAway-Label



SOL'S the fair spirit







L03824 | 03824 **Women´s Factor Zipped Fleece Jacket**

100% Polyester

S, M, L, XL, XXL, 3XL

280 g/m² SOL´S

BLACK | CHARCOAL GREY (SOLID) | FOREST GREEN | NAVY | ORANGE | RED | ROPE | ROYAL BLUE

Recycelter Polyester | Nachhaltiges Material | Polar-Fleece 280 | Stretch | Seitentaschen mit Reißverschluss und Hauptöffnung mit Reißverschluss | Verstärkungsband am Kragen | Elastisches Formband am Armabschluss und Saum | TearAway-Label



REGATTA PROFESSIONAL

RG244 | TRS244 **Men´s Core Stretch Full Zip Midlayer**

95% Polyester / 5% Elasthan

S, M, L, XL, XXL, 3XL

Regatta Professional

BLACK | NAVY | SEAL GREY

Recyceltes Polyester | Design mit durchgehendem Reißverschluss



Tee Jays

STRETCH

TJ91000 | 9100 **Stretch Fleece Jacket**

90% Polyester / 10% Elasthan
S, M, L, XL, XXL, 3XL
235 g/m² Tee Jays

BLACK | DARK GREY (SOLID) | DEEP GREEN | GRAPE | NAVY

Leicht taillierter Schnitt | Stehkragen | Kinnschutz | Brusttasche | Zwei Fronttaschen mit Reißverschluss | SBS-Reißverschlüsse | Arretierbarer Reißverschluss-Zipper | Innenseite angeraut



Tee Jays

STRETCH

TJ9101 | 9101 **Women´s Stretch Fleece Jacket**

90% Polyester / 10% Elasthan
S, M, L, XL, XXL, 3XL
235 g/m² Tee Jays

BLACK | GRAPE | NAVY

Leicht taillierter Schnitt | Stehkragen | Kinnschutz | Brusttasche | Zwei Fronttaschen mit Reißverschluss | SBS-Reißverschlüsse | Arretierbarer Reißverschluss-Zipper | Innenseite angeraut



HENBURY





W860 | H860 **Recycled Polyester Microfleece Jacket**

100% Polyester
XS, S, M, L, XL, XXL, 3XL, 4XL
280 g/m² Henbury

BLACK | NAVY

100% recycelter Polyester | Antipilling-Mikrofleece | Schultereinsatz | 1-farbiges Stretch-Bündchen am Ausschnitt und an den Ärmelabschlüssen | Zwei einzelne Eingriff-Taschen aus recyceltem Kunststoff und mit Reißverschluss | Aufhänger im Nacken außen | Durchgehender Reißverschluss vorne aus recyceltem Kunststoff | Reißverschluss-Abdeckung zum Saum zeigend | Rutschfeste Schieber aus recyceltem Kunststoff | Brust-Reißverschluss auf der rechten Seite, wie getragen, mit rutschfesten Griffen aus recyceltem Kunststoff | Biologisch abbaubare Taschen | Henbury-Etikett zum Abtrennen



Tee Jays





TJ9120 | 9120 **Mountain Fleece**

100% Polyester, Ripstop: 92% Polyester / 8% Elasthan
XS, S, M, L, XL, XXL, 3XL
344 g/m² Tee Jays

BLACK/BLACK | DEEP GREEN/BLACK

Schweres und weiches Polyester-Fleece | Brusttasche | Zwei Fronttaschen mit Reißverschluss | Elastisches Formband am Ärmelsaum | Verstärkte Einsätze | Verstärkter Ripstop-Polyester an Schultern und Ellbogen | SBS-Reißverschlüsse



JAMES & NICHOLSON

EASY CARE

JN1312 | JN1312 **Men´s Fleece Jacket**

100% Polyester
S, M, L, XL, XXL, 3XL
280 g/m² James&Nicholson

BLACK/BLACK | CARBON/BLACK | DARK MELANGE/BLACK | LIGHT MELANGE/BLACK | NAVY/BLACK | RED/BLACK

Klassisches, weiches und pflegeleichtes Fleece aus recyceltem Polyester | Gewebter Besatz vorne mit Brusttasche | Zwei Seitentaschen und eine Brusttasche mit Reißverschluss, Zwei Innentaschen | 2-Wege-Reißverschluss vorne, Stehkragen | Reißverschluss: YKK



JAMES & NICHOLSON

EASY CARE

JN1311 | JN1311 **Ladies´ Fleece Jacket**

100% Polyester
XS, S, M, L, XL, XXL
280 g/m² James&Nicholson

BLACK/BLACK | CARBON/BLACK | DARK MELANGE/BLACK | LIGHT MELANGE/BLACK | NAVY/BLACK | RED/BLACK

Klassisches, weiches und pflegeleichtes Fleece aus recyceltem Polyester | Gewebter Besatz vorne mit Brusttasche | Zwei Seitentaschen und eine Brusttasche mit Reißverschluss, Zwei Innentaschen | 2-Wege-Reißverschluss vorne, Stehkragen | Leicht taillliert | Reißverschluss: YKK

ROLY







OEKO-TEX STANDARD 100

Label

FREE

RY1195 | SM1195 **Men´s Luciane Microfleece Jacket**

100% Polyester
S, M, L, XL, XXL, 3XL
300 g/m² Roly

BLACK 02 | GARNET RED 57 | NAVY BLUE 55

Microfleece Jacke mit hohem Kragen | Kontrastfarben an Kragen- und Ärmelbündchen, durchgehenden Reißverschluss und Reißverschlüssen der Seiten- und Ärmeltaschen | Ziernähte an den Seiten und im Brustbereich

RY1196 | SM1196 **Women´s Luciane Microfleece Jacket**

100% Polyester
S, M, L, XL, XXL
300 g/m² Roly

BLACK 02 | GARNET RED 57 | NAVY BLUE 55

Microfleece Jacke für den Freizeitsport mit hohem Kragen | Kontrastfarben an Kragen- und Ärmelbündchen, sowie am durchgehenden Reißverschluss und Reißverschlüssen der Seiten- und Ärmeltaschen | Ziernähte an den Seiten und im Brustbereich | Ellenbogenschoner aus gleichem Material | Herausreißbares Label



JAMES & NICHOLSON

JN597 | JN597 Men´s Structure Fleece Jacket

100% Polyester
S, M, L, XL, XXL, 3XL
190 g/m² James&Nicholson

AQUA/NAVY
BLACK/CARBON
GREEN/DARK GREEN
RED/CARBON
YELLOW/CARBON

Angenehm weiche Qualität | Leicht strukturierte Außenseite | Stehkragen | Durchgehend unterlegter Reißverschluss mit Kinnschutz | Kontrastfarbige Flatlocknähte | Zwei seitliche Taschen mit Reißverschluss

JN596 | JN596 Ladies´ Structure Fleece Jacket

100% Polyester
S, M, L, XL, XXL
190 g/m² James&Nicholson

AQUA/NAVY
BLACK/CARBON
GREEN/DARK GREEN
RED/CARBON
YELLOW/CARBON

Leichte Outdoor-Fleecejacke | Angenehm weiche Qualität | Leicht strukturierte Außenseite, innen glatt | Stehkragen | Durchgehend unterlegter Reißverschluss mit Kinnschutz | Kontrastfarbige Flatlocknähte | Zwei seitliche Taschen mit Reißverschluss | Taillierter Schnitt



SOL'S the fair spirit

L828 | 00587 Women´s Micro Fleece Zipped Jacket Nova

100% Polyester
S, M, L, XL, XXL
200 g/m² SOL´S

BLACK
BLACK/AQUA
CHARCOAL GREY (SOLID)
CHARCOAL GREY (SOLID)/ORANGE
NAVY
NAVY/APPLE GREEN
NEON GREEN
RED
SLATE BLUE/GREY (SOLID)

Kurz geschnitten | Anti-Pilling | Taschen mit 100% Polyester Netzfutter | Reißverschluss vorne und zwei Reißverschluss-Seitentaschen | Ärmelausschnitte mit Flatlocknähten und Princess-Line Schnitt | Verstärkter Ärmelabschluss | Passgenauer Schnitt

L827 | 00586 Men´s Micro Fleece Zipped Jacket Nova

100% Polyester
S, M, L, XL, XXL, 3XL
200 g/m² SOL´S

BLACK
BLACK/AQUA
CHARCOAL GREY (SOLID)
CHARCOAL GREY (SOLID)/ORANGE
NAVY
NAVY/APPLE GREEN
NEON GREEN
RED
SLATE BLUE/GREY (SOLID)

Kurz geschnitten | Anti-Pilling | Taschen mit 100% Polyester Netzfutter | Reißverschluss vorne und zwei Reißverschluss-Seitentaschen | Ärmelausschnitte mit Flatlocknähten und Princess-Line Schnitt | Verstärkter Ärmelabschluss



JAMES & NICHOLSON

JN769 | JN769 Ladies´ Fleece Jacket

100% Polyester
S, M, L, XL, XXL
200 g/m² James&Nicholson

BERRY MELANGE/SILVER (SOLID)
BLUE MELANGE/NAVY
CORAL MELANGE/WHITE
GREY MELANGE/ANTHRACITE
ROYAL MELANGE/BLUE

Fleecejacke in modischer Melangeoptik | Pflegeleichter Antipilling-Microfleece | Stehkragen | Figurbetonende Teilungsnähte | Zwei seitliche Taschen mit Reißverschluss | Taillierter Schnitt

JN770 | JN770 Men´s Fleece Jacket

100% Polyester
S, M, L, XL, XXL, 3XL
200 g/m² James&Nicholson

BLUE MELANGE/NAVY
GREY MELANGE/ANTHRACITE
ROYAL MELANGE/BLUE

Fleecejacke in modischer Melangeoptik | Pflegeleichter Antipilling-Microfleece | Stehkragen | Figurbetonende Teilungsnähte | Zwei seitliche Taschen mit Reißverschluss





TJ9160 | 9160 **Men´s Active Fleece**

100% Polyester
S, M, L, XL, XXL, 3XL
170 g/m² Tee Jays

BLACK | DARK GREY (SOLID)

Antipilling-Microfleece | Lasergeschnittene Sturmklappe | Zwei Seitentaschen | Taillierter Schnitt





TJ9170 | 9170 **Women´s Active Fleece**

100% Polyester
S, M, L, XL, XXL, 3XL
170 g/m² Tee Jays

BLACK | DARK GREY (SOLID)

Antipilling-Microfleece | Lasergeschnittene Sturmpatte | Zwei Seitentaschen | Taillierter Schnitt





RY5064 | CQ5064 **Everest Sweatjacket**

100% Polyester
S, M, L, XL, XXL
280 g/m² Roly

HEATHER BLACK 243 | HEATHER MANTIS GREEN 693 | HEATHER ROYAL BLUE 248 | HEATHER WHITE 013

100% Polyester, angerauter Strick, 280 g/m² | Sweatjacke in Plüschstrick mit Kapuze | Eingelassene Reißverschlüsse mit modischem Puller | Durchgehender Reißverschluss mit Kinnschutz | Hoher Kragen mit modischen Details zur Weitenregulierung, Nackenband | Zweiter Reißverschluss am Kragen | Zwei Fronttaschen mit Reißverschluss | Verlängertes Rückenteil mit elastischem Kordelzug und Stoppern am Saum | Herausreißbares Label







EASY CARE

JN571 | JN571 **Men´s Hooded Fleece**

92% Polyester / 8% Elasthan
S, M, L, XL, XXL, 3XL
280 g/m² James&Nicholson

AQUA/NAVY | CARBON/RED | DARK ORANGE/CARBON | YELLOW/CARBON

Modische Fleece Kapuzenjacke | Angenehm weiche, pflegeleichte Qualität | Außenseite glatt mit dezentem Alloverdruck, innen angerautes Fleece in Rautenoptik | Durchgehend unterlegter Reißverschluss mit Kinnschutz | Angeschnittene Kapuze mit elastischer Kordel und Stopper | 2 Seitentaschen mit Reißverschluss | Kontrastfarbige Flatlocknähte | Daumenschlupf







EASY CARE

JN570 | JN570 **Ladies´ Hooded Fleece**

92% Polyester / 8% Elasthan
S, M, L, XL, XXL
280 g/m² James&Nicholson

AQUA/NAVY | CARBON/RED | DARK ORANGE/CARBON | YELLOW/CARBON

Modische Fleece Kapuzenjacke | Angenehm weiche, pflegeleichte Qualität | Außenseite glatt mit dezentem Alloverdruck, innen angerautes Fleece in Rautenoptik | Durchgehend unterlegter Reißverschluss mit Kinnschutz | Angeschnittene Kapuze mit elastischer Kordel und Stopper | 2 Seitentaschen mit Reißverschluss | Kontrastfarbige Flatlocknähte | Daumenschlupf | Leicht tailliert



REGATTA PROFESSIONAL



RG6030 | TRF603 **Men´s Full Zip Thornly Fleece Jacket**

100% Polyester
S, M, L, XL, XXL, 3XL
220 g/m² Regatta Professional

DARK KHAKI MARL | NAVY MARL | SEAL GREY MARL

Antipilling-Fleece mit Marl-Effekt (Beidseitig gebürstet, Außenseite mit Antipilling-Ausstattung) | Schnell trocknend und pflegeleicht | Unterlegter Reißverschluss und Kinnschutz, mit Bündchen und Saum aus Hauptmaterial | Zwei tief angesetzte Reißverschluss-Taschen



RG604 | TRF604 **Women´s Thornly Marl Fleece Jacket**

100% Polyester
36 (10), 38 (12), 40 (14), 42 (16), 44 (18), 46 (20)
220 g/m² Regatta Professional

CERAMIC MARL | NAVY MARL | SEAL GREY MARL

Antipilling-Fleece mit Marl-Effekt (Beidseitig gebürstet, Außenseite mit Antipilling-Ausstattung) | Schnell trocknend und pflegeleicht | Innen-Reißverschluss und Kinnschutz | Ärmelabschluss und Saum aus Eigenmaterial | Zwei tief angesetzte Reißverschluss-Taschen

EASY CARE



REGATTA PROFESSIONAL



RG620 | TRF620 **X-Pro Coldspring II Hybrid Fleece Jacket**

100% Polyester, Seiten-, Kapuzen- und Unterarmeinsätze: 90% Polyester / 10% Elasthan
S, M, L, XL, XXL, 3XL
210/235 g/m² Regatta Professional

GREY MARL/BLACK | OXFORD BLUE MARL/NAVY

Warmes meliertes Strick-Fleece mit Extol-Stretch-Seiten, Kapuze und Einsätzen im Achselbereich | RFID-Schutz an der Brusttasche für zusätzliche Sicherheit | Angedeutete Kapuze und Stretch-Bindung an Kapuzenöffnung, Saum und Ärmelabschlüssen mit Daumenloch | Zwei tief angesetzte Reißverschluss-Taschen und eine Reißverschluss-Brusttasche | Kinnschutz | Reflektierende Details



RG621 | TRF621 **Women´s X-Pro Coldspring II Hybrid Fleece Jacket**

100% Polyester, Seiten-, Kapuzen- und Unterarmeinsätze: 90% Polyester / 10% Elasthan
36 (10), 38 (12), 40 (14), 42 (16), 44 (18), 46 (20)
210/235 g/m² Regatta Professional

GREY MARL/BLACK | OXFORD BLUE MARL/NAVY

Warmes meliertes Strick-Fleece mit Extol-Stretch-Seiten, Kapuze und Einsätzen im Achselbereich | RFID-Schutz an der Brusttasche für zusätzliche Sicherheit | Angedeutete Kapuze und Stretch-Bindung an Kapuzenöffnung, Saum und Ärmelabschlüssen mit Daumenloch | Zwei tief angesetzte Reißverschluss-Taschen und eine Reißverschluss-Brusttasche | Kinnschutz | Reflektierende Details

STRETCH

RFID PRO-TECT









JN762 | JN762 **Men´s Knitted Fleece Jacket**

100% Polyester
S, M, L, XL, XXL, 3XL
280 g/m² James&Nicholson

DARK GREY MELANGE/SILVER (SOLID) | KIWI MELANGE/ROYAL
LIGHT GREY MELANGE/RED | ROYAL MELANGE/RED

Weiches, wärmendes, pflegeleichtes Material in Melangeoptik | Außenseite Strickoptik, Innenseite flauschig weich angeraut | Figurbetonende Teilungsnähte | Kontrastfarbige Einfassung an Saum und Ärmel

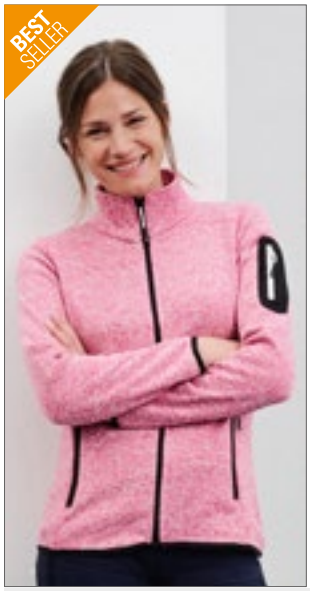







JN761 | JN761 **Ladies´ Knitted Fleece Jacket**

100% Polyester
S, M, L, XL, XXL
280 g/m² James&Nicholson

DARK GREY MELANGE/SILVER (SOLID) | KIWI MELANGE/ROYAL
LIGHT GREY MELANGE/RED | PINK MELANGE/OFF WHITE
ROYAL MELANGE/RED

Weiches, wärmendes, pflegeleichtes Material in Melangeoptik | Außenseite Strickoptik, Innenseite flauschig weich angeraut | Kontrastfarbige Einfassung an Saum und Ärmel









JN589 | JN589 **Men´s Knitted Fleece Hoody**

100% Polyester
S, M, L, XL, XXL, 3XL
320 g/m² James&Nicholson

BLUE MELANGE/BLACK | DARK MELANGE/BLACK
DENIM MELANGE/BLACK | GREEN MELANGE/BLACK
LIGHT MELANGE/CARBON | RED MELANGE/BLACK

Weiches, wärmendes, pflegeleichtes Material | Außenseite Strick-Optik, Innenseite flauschig weich angeraut | Figurbetonende Teilungsnähte | Angeschnittene Kapuze







JN1818 | JN1818 **Men´s Structure Fleece Jacket**

100% Polyester
XS, S, M, L, XL, XXL, 3XL, 4XL, 5XL, 6XL
230 g/m² James&Nicholson

BLACK MELANGE/BLACK/SILVER (SOLID)
CARBON MELANGE/BLACK/RED
NAVY MELANGE/NAVY/ROYAL

80% recyceltes Polyester | Pflegeleichte Strick-Fleecejacke für Arbeit und Freizeit | Weiches, wärmendes, pflegeleichtes Material in Melange-Optik | Außenseite: glatte, strukturierte Optik | Innenseite flauschig weich angeraut | Zwei Seitentaschen mit verdecktem Reißverschluss, Zwei Innentaschen | Brusttasche aus Webstoff mit kontrastfarbigem Reißverschluss | Kontrastnähte | Stehkragen | Durchgehend hinterlegter Reißverschluss mit Kinnschutz | YKK-Reißverschlüsse

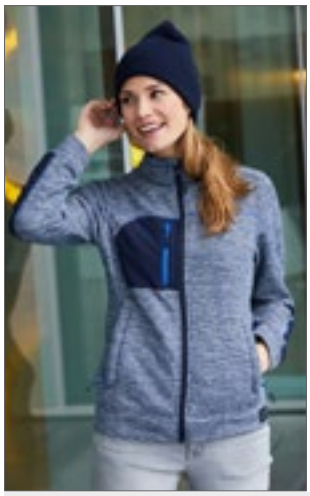





JN1817 | JN1817 **Ladies´ Structure Fleece Jacket**

100% Polyester
XS, S, M, L, XL, XXL, 3XL, 4XL
230 g/m² James&Nicholson

BLACK MELANGE/BLACK/SILVER (SOLID)
CARBON MELANGE/BLACK/RED
NAVY MELANGE/NAVY/ROYAL

80% recyceltes Polyester | Pflegeleichte Strick-Fleecejacke für Arbeit und Freizeit | Weiches, wärmendes, pflegeleichtes Material in Melange-Optik | Außenseite: glatte, strukturierte Optik | Innenseite flauschig weich angeraut | Zwei Seitentaschen mit verdecktem Reißverschluss, Zwei Innentaschen | Brusttasche aus Webstoff mit kontrastfarbigem Reißverschluss | Kontrastnähte | Stehkragen | Durchgehend hinterlegter Reißverschluss mit Kinnschutz | YKK-Reißverschlüsse | Leicht tailliert









JN588 | JN588 **Ladies´ Knitted Fleece Hoody**

100% Polyester
S, M, L, XL, XXL
320 g/m² James&Nicholson

BLUE MELANGE/BLACK | DARK MELANGE/BLACK
DENIM MELANGE/BLACK | GREEN MELANGE/BLACK
LIGHT MELANGE/CARBON | RED MELANGE/BLACK

Weiches, wärmendes, pflegeleichtes Material | Außenseite Strick-Optik, Innenseite flauschig weich angeraut | Figurbetonende Teilungsnähte | Angeschnittene Kapuze | Taillierter Schnitt





S5040 | ST5040 **Power Fleece Jacket**

100% Polyester
S, M, L, XL, XXL
280 g/m² Stedman®

ANTHRA HEATHER | GREY HEATHER

Power-Fleece | Fleece mit Antipilling-Ausrüstung | Elastische Einfassung in Kontrastfarbe an Kapuze, Ärmeln und Windschutzleiste | Breiter Kordelzug in Kontrastfarbe (schwarz) | Kontrastfarbener Reißverschluss mit Windschutzleiste | Kontrastfarbene Flatlock-Nähte | Seitenteile und Seitennähte | Mehrteilige Taucher-Kapuze mit breitem Kordelzug | Kontrastfarbenes Fischgrät-Nackenband | Seitentaschen mit kontrastfarbenen Reißverschlüssen | Beidseitig gebürstet | Alle Reißverschlüsse mit grauen Plastik-Schiebergriffen | Raglan-Ärmel mit Schulterpasse | Kleines Größenetikett im Nacken | Pflegeetikett in der Seitennaht | Waschbar bis 40 °C | Normal Fit





S5120 | ST5120 **Power Fleece Jacket Women**

100% Polyester
S, M, L, XL
280 g/m² Stedman®

ANTHRA HEATHER | GREY HEATHER

Fleece mit Antipilling-Ausrüstung | Kontrastfarbene Flatlock-Nähte | Breiter Kordelzug in Kontrastfarbe (schwarz) | Zwei Seitentaschen mit kontrastfarbenen Reißverschlüssen | Elastische Einfassung in Kontrastfarbe an Kapuze, Ärmeln und Windschutzleiste | Kontrastfarbenes Fischgrät-Nackenband | Seitenteile und Seitennähte | Raglan-Ärmel mit Schulterpasse | Kontrastfarbener Reißverschluss mit Windschutzleiste | Beidseitig gebürstet | Alle Reißverschlüsse mit grauen Plastik-Schiebergriffen | Mehrteilige Taucher-Kapuze mit breitem Kordelzug | Kleines Größenetikett im Nacken | Pflegeetikett in der Seitennaht | Waschbar bis 40 °C | Normal Fit





S5850 | ST5850 **Knit Fleece Jacket**

100% Polyester
S, M, L, XL, XXL
280 g/m² Stedman®

BLUE MELANGE | DARK GREY MELANGE | LIGHT GREY MELANGE | MARINA BLUE MELANGE

Warmes, elastisches und strapazierfähiges Material mit hochwertiger Strick-Optik | Strickfleece | Seitenteile und -nähte | Ärmelbündchen und Saum aus Jacken-Stoff | Zwei Taschen | Gebürstete Innenseite | Kontrastfarbener Reißverschluss mit Stoff-Schiebergriff | Stehkragen | Gestrickte Oberfläche | Kontrastfarbenes Fischgrät-Nackenband | Waschbar bis 40 °C | Normal Fit





S5950 | ST5950 **Knit Fleece Jacket Women**

100% Polyester
S, M, L, XL
280 g/m² Stedman®

BLUE MELANGE | DARK GREY MELANGE | LIGHT GREY MELANGE | MARINA BLUE MELANGE | PURPLE MELANGE

Warmes, elastisches und strapazierfähiges Material mit hochwertiger Strick-Optik | Strickfleece | Zwei Seitentaschen mit kontrastfarbenem Reißverschluss mit Stoff-Schiebergriff | Taucher-Kapuze | Kontrastfarbener Reißverschluss mit Stoff-Schiebergriff | Elastische Einfassung in Kontrastfarbe an Kapuze, Ärmeln und Saum | Breiter Kordelzug in Kontrastfarbe | Gestrickte Oberfläche | Metall-Ösen für Kordelzug (nickelfrei)





S5060 | ST5060 **Melange Fleece Jacket**

100% Polyester
S, M, L, XL, XXL
310 g/m² Stedman®

OLIVE MELANGE | PUMPKIN MELANGE

Samtig warmes Fleece mit Antipilling-Ausrüstung | Rückseitige Halbmondpasse | Gebürstete Innenseite | Nackenband | Stehkragen | Dekorative Flatlock-Nähte | Vordere Blenden mit Tascheneingriff | Ton-in-Ton-Reißverschluss mit Plastikschieber | Aufhänger | Kleines Größenetikett im Nacken | Pflegeetikett in der Seitennaht | Seitennähte | Normal Fit







E7700 | 7700 **Men´s Knit Jacket Workwear**

100% Polyester
S, M, L, XL, XXL, 3XL, 4XL, 5XL
300 g/m² Promodoro

HEATHER GRAPHITE | HEATHER GREY | HEATHER ROYAL

Innenkragen mit Nackenband in Kontrastfarbe | Seiten- und Armeinsatz in Kontrastfarbe | Schmaler Saum- und Armabschluss mit elastischer Einfassung in Kontrastfarbe | Zwei Seitentaschen mit Reißverschluss in Kontrastfarbe auf der Vorderseite | Neutrales Grössenetikett | Strickfleece brushed







E7705 | 7705 **Women´s Knit Jacket Workwear**

100% Polyester
S, M, L, XL, XXL, 3XL
300 g/m² Promodoro

HEATHER GRAPHITE | HEATHER GREY | HEATHER ROYAL

Strickfleece-Jacke mit Stehkragen | Innenkragen mit Nackenband in Kontrastfarbe | Seiten- und Armeinsatz in Kontrastfarbe | Schmaler Saum- und Armabschluss mit elastischer Einfassung in Kontrastfarbe | Durchgehender Reißverschluss | Zwei Seitentaschen mit Reißverschluss in Kontrastfarbe auf der Vorderseite | Neutrales Grössenetikett seitlich im Nacken | Modische Passform | Strickfleece brushed







E7720 | 7720 **Men´s Knit Fleece Jacket C+**

100% Polyester
S, M, L, XL, XXL, 3XL, 4XL, 5XL
300 g/m² Promodoro

HEATHER BLUE | HEATHER GREY | HEATHER RED

Stehkragen | Zwei Seitentaschen auf der Vorderseite | Arm- und Saumabschluss in self-fabric | Schmaler Schnitt | Fixierung für Aussenjacke | Strickfleece brushed | Jacken Konzept 6-in-1, kombinierbar mit Aussenjacke E7548









E7971 | 7971 **Men´s Double Fleece Jacket**

100% Polyester
S, M, L, XL, XXL, 3XL, 4XL, 5XL
320 g/m² Promodoro

BLACK/LIGHT GREY (SOLID) | GRAPHITE (SOLID)/LIGHT GREY (SOLID)
LIGHT GREY (SOLID)/BLACK | NAVY/LIGHT GREY (SOLID)
RED/LIGHT GREY (SOLID) | TURQUOISE/LIGHT GREY (SOLID)

Elasthan-Bündchen an den Ärmeln | Innenseite in Kontrastfarbe | Antipilling-Ausrüstung









E7985 | 7985 **Women´s Double Fleece Jacket**

100% Polyester
XS, S, M, L, XL, XXL, 3XL
320 g/m² Promodoro

BLACK/LIGHT GREY (SOLID) | GRAPHITE (SOLID)/LIGHT GREY (SOLID)
LIGHT GREY (SOLID)/BLACK | NAVY/LIGHT GREY (SOLID)
RED/LIGHT GREY (SOLID) | TURQUOISE/LIGHT GREY (SOLID)

Elasthan-Bündchen an den Ärmeln | Innenseite in Kontrastfarbe | Antipilling-Ausrüstung | Einschubtaschen mit Ziernaht







E7725 | 7725 **Women´s Knit Fleece Jacket C+**

100% Polyester
S, M, L, XL, XXL, 3XL
300 g/m² Promodoro

HEATHER BLUE | HEATHER GREY | HEATHER RED

Stehkragen | Zwei Seitentaschen auf der Vorderseite | Arm- und Saumabschluss in self-fabric | Schmaler Schnitt | Fixierung für Aussenjacke | Strickfleece brushed | Jacken Konzept 6-in-1, kombinierbar mit Aussenjacke E7549



REGATTA PROFESSIONAL





RG615 | TRF615 **Broadstone Showerproof Fleece**

100% Polyester
S, M, L, XL, XXL, 3XL
Regatta Professional

BLACK/BLACK | CLASSIC RED/BLACK | SEAL GREY/BLACK

Wasserabweisendes Polyester-Mikrofleece mit einer wasserdichten und atmungsaktiven Membran | Langlebige Ripstop-Einsätze | Stretch-Bündchen an Ärmeln und Kragen | Zwei tief angesetzte Reißverschluss-Taschen und eine Reißverschluss-Brusttasche



SOL'S the fair spirit



LP01652 | 01652 **Turbo Polar Fleece Full Zipp**

100% Polyester
XS, S, M, L, XL, XXL, 3XL, 4XL, 5XL
340 g/m² SOL´S ProWear

BUGATTI BLUE/NAVY PRO | DARK GREY (SOLID)/BLACK

Unisex | Jacke mit Reißverschluss | Mouliné-Effekt | Zwei Taschen | Rundhalsausschnitt | Kontrastfarbene, elastische Einfassung an Bündchen und Saum | Innen gebürstet



SOL'S the fair spirit





L707 | 55500 **Fleecejacket Nordic**

100% Polyester
S, M, L, XL, XXL
300 g/m² SOL´S

BLACK/MEDIUM GREY (SOLID) | NAVY/MEDIUM GREY (SOLID) | RED/MEDIUM GREY (SOLID)

Gefütterter Stehkragen mit Einfassung | 2 paspelierte Taschen | Kontrastfarbener Kragen, Körper- und Ärmeleinsätze



Stedman collection





S5090 | ST5090 **Striped Fleece Jacket**

100% Polyester
S, M, L, XL, XXL
280 g/m² Stedman®

BRILLIANT BLUE | GREY STEEL (SOLID)

Warmes, elastisches und strapazierfähiges Material mit hochwertiger Strick-Optik | Normal Fit | Gebürstete Innenseite | Fleece mit Anti-Pilling-Ausrüstung | Gestrickte Oberfläche | Reißverschluss mit Metallschieber (nickelfrei) | Dekorative Flatlock-Nähte | Stehkragen | 2 Seitentaschen mit Reißverschluss | Elastische Einfassung an Saum und Ärmeln | Nackenband | Seitennähte mit vorderen Blenden | Kleines Größenetikett im Nacken | Pflegeetikett in der Seitennaht



Stedman collection





S5190 | ST5190 **Striped Fleece Jacket Women**

100% Polyester
S, M, L, XL
280 g/m² Stedman®

BRILLIANT BLUE | GREY STEEL (SOLID)

Warmes, elastisches und strapazierfähiges Material mit hochwertiger Strick-Optik | Normal Fit | Gebürstete Innenseite | Fleece mit Antipilling-Ausrüstung | Gestrickte Oberfläche | Reißverschluss mit Metallschieber (nickelfrei) | Dekorative Flatlock-Nähte | Stehkragen | Zwei Seitentaschen mit Reißverschluss | Elastische Einfassung an Saum und Ärmeln | Nackenband | Seitennähte mit vorderen Blenden | Kleines Größenetikett im Nacken | Pflegeetikett in der Seitennaht

07

WESTEN



L04041 365

363 FLEECE

367 GESTEPPT

381 SOFT SHELL

387 WEITERE







RG801 | TRA801 **Micro Fleece Bodywarmer**

100% Polyester
S, M, L, XL, XXL, 3XL
210 g/m² Regatta Professional

BLACK | CLASSIC RED | DARK NAVY | SEAL GREY (SOLID)

210er Microfleece | Leichtgewebe-Technologie | Zwei tief angesetzte Reißverschluss-Taschen | Antipilling Symmetry Fleece | Schnell trocknend | Pflegeleicht







RG802 | TRA802 **Women´s Micro Fleece Bodywarmer**

100% Polyester
34 (8), 36 (10), 38 (12), 40 (14), 42 (16), 44 (18), 46 (20)
210 g/m² Regatta Professional

BLACK | CLASSIC RED | DARK NAVY

210er Microfleece | Leichtgewebe-Technologie | 2 untere Taschen mit Reißverschluss | Taillierter Schnitt | Schnell trocknend | Pflegeleicht



TJ9104 | 9104 **Stretch Fleece Bodywarmer**

90% Polyester / 10% Elasthan
XS, S, M, L, XL, XXL, 3XL
235 g/m² Tee Jays

BLACK | DARK GREY (SOLID) | DEEP GREEN | NAVY

Leicht taillierter Schnitt | Stehkragen | Kinnschutz | Brusttasche | Zwei Fronttaschen mit Reißverschluss | SBS-Reißverschlüsse | Arretierbarer Reißverschluss-Zipper | Innenseite angeraut







RG700 | TRA700 **Haber II Bodywarmer**

100% Polyester
S, M, L, XL, XXL, 3XL
250 g/m² Regatta Professional

BLACK | DARK NAVY

250er Symmetry-Fleece mit Antipilling-Ausstattung | Elastisch eingefasste Ärmelausschnitte | Verstellbarer Gummizug im Saum | 2 untere Taschen mit Reißverschluss

RG793 | TRA793 **Women´s Haber II Bodywarmer**

100% Polyester
34 (8), 36 (10), 38 (12), 40 (14), 42 (16), 44 (18), 46 (20)
250 g/m² Regatta Professional

BLACK | DARK NAVY

250er Symmetry-Fleece mit Antipilling-Ausstattung | Elastisch eingefasste Ärmelausschnitte | Verstellbarer Gummizug im Saum | 2 untere Taschen mit Reißverschluss | Taillierter Schnitt





TJ9122 | 9122 **Mountain Fleece Bodywarmer**

100% Polyester, Ripstop: 92% Polyester / 8% Elasthan
XS, S, M, L, XL, XXL, 3XL
344 g/m² Tee Jays

BLACK/BLACK | DEEP GREEN/BLACK

Schweres und weiches Polyester-Fleece | Brusttasche | Zwei Fronttaschen mit Reißverschluss | Elastisches Formband am Armloch und am unteren Saum | Verstärkte Einsätze | Verstärkter Ripstop-Polyester an den Schultern | SBS-Reißverschlüsse







RT1160 | R116X **Micro Fleece Gilet**

100% Polyester
XS, S, M, L, XL, XXL, 3XL
200 g/m² Result Core

BLACK | CHARCOAL | FOREST | NAVY | ORANGE | RED | ROYAL

Material: 100% Polyester Microfleece | Dicht gestrickt mit Antipilling-Ausrüstung | Dekorative Ziernähte | Seitentaschen | Durchgehender Reißverschluss an der Vorderseite | Microfleece mit kompakter Dichte sorgt für zusätzliche Wärme | Weiches, leichtes und dehnbares Material: wärmendes Gefühl mit wenig Gewicht | Einfach zu waschen und schnell trocknend | Bequemer, aktiver Schnitt | Unisex



SW735 | SW735 **Fleece Body Warmer**

100% Polyester
S, M, L, XL, XXL
300 g/m² Starworld

BLACK | NAVY BLUE

Antipilling-Fleece | Kadettkragen | Gleichfarbige und verborgene Reißverschlüsse vorne und an den Taschen | Verstellbares Zugband im Saum





S5010 | ST5010 **Fleece Vest**

100% Polyester
S, M, L, XL, XXL
220 g/m² Stedman®

BLACK OPAL | BLUE MIDNIGHT | GREY STEEL (SOLID) | KIWI GREEN | SCARLET RED

Warm und weich mit hervorragender Wärme-Isolation | Microfleece mit Antipilling-Ausrüstung | Stehkragen | Ton-in-Ton-Reißverschluss mit Windschutzleiste | Beidseitig gebürstet | Atmungsaktiv | Armlöcher mit elastischer Einfassung | Polyester-Twill-Nackenband | Rückseitige Halbmondpasse | Verstellbarer Saum | Zwei Taschen | Seitennähte | Waschbar bis 40 °C | Normal Fit





S5110 | ST5110 **Fleece Vest Women**

100% Polyester
S, M, L, XL
220 g/m² Stedman®

BLACK OPAL | BLUE MIDNIGHT | SCARLET RED

Microfleece mit Antipilling-Ausrüstung, warm und weich mit hervorragender Wärme-Isolation | Polyester-Twill-Nackenband | Beidseitig gebürstet | Rückseitige Halbmondpasse | Armlöcher mit elastischer Einfassung | Stehkragen | Ton-in-Ton-Reißverschluss mit Windschutzleiste | Atmungsaktiv | Zwei Taschen | Seitennähte | Waschbar bis 40 °C | Normal Fit



GENUINE RECYCLED





RT904 | R904X **Recycled Fleece Polarthermic Bodywarmer**

100% Polyester
XS, S, M, L, XL, XXL, 3XL, 4XL
280 g/m² Result Genuine Recycled

BLACK NAVY

100% recycelter Polyester | Atmungsaktiv | Umweltfreundlicher YKK NATULON®-Reißverschluss vorne und an den Taschen | Weich eingefasstes elastisches Armloch und Saum | Fronttaschen mit Fleecefutter | Ziernähte am Außenmaterial | Aufhänger | Hergestellt aus hochwertigen und nachhaltigen Garnen von PERPETUAL© aus 100 % Altkunststoff aus recycelten PET-Flaschen | Kompaktes, dichtes Strickmaterial für eine hohe Wärmebeständigkeit, schnelles Trocknen und einen guten Feuchtigkeitstransport | Recycelbar | PFC-frei | Bereit für Branding | Polybeutel ist biologisch abbaubar | Hergestellt aus 23 Plastikflaschen (1 Liter)



B&C COLLECTION





BCFU705 | FU705 **Unisex Fleece Traveller+**

100% Polyester
XS, S, M, L, XL, XXL, 3XL
300 g/m² B&C

XS, S, M, L, XL, XXL, 3XL
BLACK NAVY RED
XS, S, M, L, XL, XXL
CHARCOAL (SOLID)

Antipilling-Microfleece aus 100% Polyester | Farblich abgestimmter, durchgehender Reißverschluss mit Schieber | Zwei Fronttaschen mit Reißverschluss | Offener Saum mit längerer Rückenseite | Farblich passende Paspelierung aus Polyester an Kragen, Armausschnitten und unterem Saum | B&C Collection ist Mitglied der Fair Wear Foundation



SOL'S the fair spirit

L04041 | 04041 **Unisex Sherpa Bodywarmer Fury**

100% Polyester, Tasloneinsätze: 100% Polyamid
XS, S, M, L, XL, XXL, 3XL
440 g/m² SOL´S

ARMY/DARK ARMY CARBON GREY/BLACK SHEAR BEIGE/BEIGE

70% recycelter Polyester / 30% Polyester, Polarfleece-Futter: 100% Polyester und Taslon-Einsätze: 100% Polyamid | Sherpa 440 | Hauptverschluss und Seitentaschen mit kontrastierendem Nylon-Reißverschluss | Kontrastierende Taslon-Brusttasche mit Nylon-Reißverschluss | Kontrastierende Taslon-Einfassung an Armausschnitten und Saum | Schwarze Reißverschluss-Zipper mit reflektierenden Details | Saum mit elastischen Kordelzügen und kontrastierenden Enden | Bequemer Schnitt | Rücken leicht verlängert

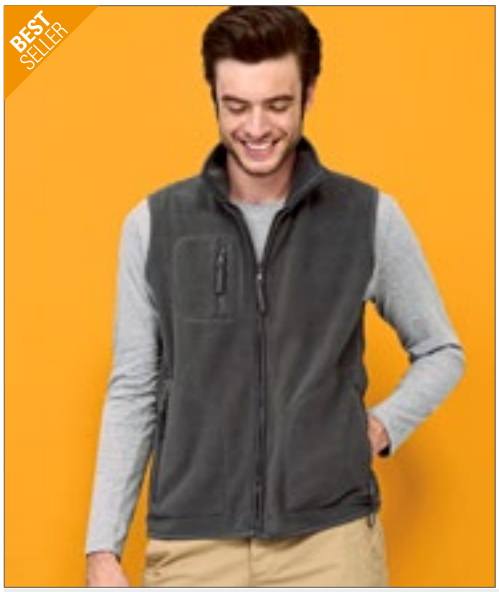

SOL'S the fair spirit





L741 | 51000 **Unisex Fleece Vest Norway**

100% Polyester
XS, S, M, L, XL, XXL, 3XL, 4XL, 5XL
320 g/m² SOL´S

XS, S, M, L, XL, XXL, 3XL, 4XL, 5XL
BLACK NAVY NEON YELLOW
XS, S, M, L, XL, XXL, 3XL
CHARCOAL GREY (SOLID) FIR GREEN LIME ORANGE
RED ROYAL BLUE

Anti-Pilling | Polyester/Elasthan-Jersey Saumband | Drei Reißverschluss-Taschen, gerader Schnitt







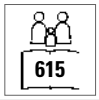



RT37A | R037X **Polartherm™ Bodywarmer**

100% Polyester

XS, S, M, L, XL, XXL, 3XL

330 g/m² Result

XS, S, M, L, XL, XXL, 3XL

BLACK

XS, S, M, L, XL, XXL

NAVY | WHITE

S, M, L, XL, XXL

FOREST | RED | ROYAL | YELLOW

Antipilling-Ausrüstung, ohne Innenfutter | Dehnfähige Passform | Durchgehender Front-Reißverschluss | Zwei große Taschen an der Vorderseite mit Innenfutter aus Active Fleece von RESULT® | Dekorative Passe | Verdeckter Front-Reißverschluss









L03822 | 03822 **Unisex Factor Zipped Fleece Bodywarmer**

100% Polyester

XS, S, M, L, XL, XXL, 3XL, 4XL, 5XL

280 g/m² SOL´S

BLACK | CHARCOAL GREY (SOLID) | FOREST GREEN | NAVY

ORANGE | RED | ROPE | ROYAL BLUE

Unisex | Recycelter Polyester | Nachhaltiges Material | Polar-Fleece 280 | Stretch | Seitentaschen mit Reißverschluss und Hauptöffnung mit Reißverschluss | Verstärkungsband am Kragen | Elastisches Formband an Armlöchern und am Saum | TearAway-Label











Z8720 | R-872M-0 **Men´s Outdoor Fleece Gilet**

100% Polyester

XS, S, M, L, XL, XXL

320 g/m² Russell

BLACK | BOTTLE GREEN | BRIGHT ROYAL

BURGUNDY | CLASSIC RED | CONVOY GREY (SOLID)

FRENCH NAVY

Extrem glatte Oberfläche | Antipilling-Fleece | Kadettkragen | Kordelzug im Saum | Modularer Schnitt für beste Passform | Seitentaschen mit auf links eingenähten Reißverschlüssen, für beste Optik | Das dichte und kompakte Fleece-Material sorgt für minimalen Wärmeverlust





JN1310 | JN1310 **Men´s Fleece Vest**

100% Polyester

S, M, L, XL, XXL, 3XL

280 g/m² James&Nicholson

BLACK/BLACK | CARBON/BLACK

DARK MELANGE/BLACK | LIGHT MELANGE/BLACK

NAVY/BLACK | RED/BLACK

Klassischer, weicher und pflegeleichter Fleece aus recyceltem Polyester | Webbesatz im Vorderteil mit Brusttasche | 2 seitliche Taschen und 1 Brusttache mit Reißverschluss, 2 Innentaschen | 2-Wege Frontreißverschuss, Stehkragen | Reißverschlüsse: YKK





JN1309 | JN1309 **Ladies´ Fleece Vest**

100% Polyester

XS, S, M, L, XL, XXL

280 g/m² James&Nicholson

BLACK/BLACK | CARBON/BLACK

DARK MELANGE/BLACK | LIGHT MELANGE/BLACK

NAVY/BLACK | RED/BLACK

Klassischer, weicher und pflegeleichter Fleece aus recyceltem Polyester | Webbesatz im Vorderteil mit Brusttasche | 2 seitliche Taschen und 1 Brusttasche mit Reißverschluss, 2 Innentaschen | 2-Wege Frontreißverschluss, Stehkragen | Leicht tailliert | Reißverschlüsse: YKK



Result GENUINE RECYCLED





RT238 | R238X **Recycled Compass Padded Softshell Gilet**

100% Polyester

XS, S, M, L, XL, XXL, 3XL, 4XL

Result Genuine Recycled

XS, S, M, L, XL, XXL, 3XL, 4XL

NAVY/GREY | NAVY/NAVY | NAVY/RED | NAVY/ROYAL | NAVY/YELLOW

XS, S, M, L, XL, XXL, 3XL

BLACK/BLACK | BLACK/GREY | BLACK/LIME | BLACK/ORANGE | BLACK/RED | BLACK/ROYAL | BLACK/YELLOW

Stoff am Torso: Außenmaterial: 100 % recycelter JIAREN® Polyester, Füllung: 100 % recycelter REPREVE®-Polyester mit 180 g/m², Innenfutter: 100 % Polyester | Schultersegmente: 2-lagiges Softshell-Gewebe mit 280 g/m² aus mechanischem Garn, Obermaterial: 60% Polyester / 40% recycelter TOPGREEN®-Polyester, Innenschicht: 70% Polyester-Mikrofleece / 30% recycelter TOPGREEN®-Polyester | Spritzwasserabweisend | Windabweisend | Atmungsaktiv | Kontrastfarbene Reißverschlüsse an den Taschen | Durchgehender YKK-Reißverschluss vorne mit Kinnschutz | Gepolsterter Stehkragen | Wattierter Torso | Eingefasste, weiche Ärmellöcher | Schwarze Reißverschluss-Anhänger | Anhänger | Hochwertige REPREVE®-Recycling-Wattierung aus umweltfreundlichen Materialien, hergestellt aus recycelten Plastikflaschen und Industrieabfällen | Bedruckbare Schultereinsätze aus umweltfreundlichem TOPGREEN®-Softshell-Polyester | Bereit für Branding | Hergestellt aus 9 Plastikflaschen (1 Liter)



REGATTA PROFESSIONAL



RG891 | TRA891 **Vintage Puffer Vest**

100% Polyester

S, M, L, XL, XXL, 3XL

Regatta Professional

SEAL GREY/BLACK | SOLAR/BLACK | STRONG BLUE/NAVY

Schwere Füllung | 2 Seitentaschen mit Reißverschluss | Recycelte Füllung aus ca. 30 Kunststoffflaschen (500 ml) | Heraustrennbares Etikett



REGATTA PROFESSIONAL





RG810 | TRA810 **Tyler Bodywarmer**

100% Polyester

S, M, L, XL, XXL, 3XL

84 g/m²

Regatta Professional

BLACK | NAVY

Gesteptes, wasserabweisendes Mikro-Popelin-Gewebe | Thermo-Guard-Wärmeschutz | Polyester-Taftfutter (160 g/m²) | Zwei aufgesetzte Taschen mit seitlichem Handwärmer-Zugang | Rückenbelüftung mit Druckknopf | Veredelungszugang per Reißverschluss an der Seitennaht



REGATTA PROFESSIONAL





RG811 | TRA811 **Tarah Bodywarmer**

100% Polyester

34 (8), 36 (10), 38 (12), 40 (14), 42 (16), 44 (18), 46 (20)

84 g/m²

Regatta Professional

BLACK | NAVY

Gesteptes, wasserabweisendes Mikro-Popelin-Gewebe | Thermo-Guard-Wärmeschutz | Innenfutter aus Polyester-Taftgewebe | Zwei aufgesetzte Taschen mit seitlichem Handwärmer-Zugang | Rückenbelüftung mit Druckknopf | Veredelungszugang per Reißverschluss an der Seitennaht



SOL'S the fair spirit



L01436 | 01436 **Men´s Lightweight Bodywarmer Wave**

100% Nylon, Futter: 100% Nylon, Wattierung: 100% Polyester
S, M, L, XL, XXL, 3XL
180 g/m² SOL´S

BLACK | METAL GREY | NAVY | NEON LIME

Zwei Taschen mit Reißverschluss passend zum Futter | Hoher Kragen, eng geschnitten | Ton-in-Ton Einfassung am Saum



SOL'S the fair spirit



L01437 | 01437 **Women´s Lightweight Bodywarmer Wave**

100% Nylon, Futter: 100% Nylon, Wattierung: 100% Polyester
S, M, L, XL, XXL
180 g/m² SOL´S

BLACK | DARK PINK | METAL GREY | NAVY | NEON LIME

Zwei Taschen mit Reißverschluss passend zum Futter | Hoher Kragen, eng geschnitten | Ton-in-Ton Einfassung am Saum



promodoro

E7634 | 7634 **Men´s Padded Vest**

Außen+Innen: 100% Nylon, Wattierung: 100% Polyester
S, M, L, XL, XXL, 3XL, 4XL, 5XL

Promodoro

BLACK | FRENCH NAVY

Wattierte Weste | Stehkragen | Kinnschutz | Wasserdichte Reißverschlüsse | Innentasche | Durchgehender Reißverschluss | 2 Seitentaschen mit Reißverschluss | Tunnelzug am Saum mit Kordelstopper innen | Invisible Zip zum Veredeln | Neutrales Größenetikett | Außen-/Innenmaterial 100 % Nylon, Wattierung 100 % Polyester



Stedman collection

S5430 | ST5430 **Lux Padded Vest Men**

Oberstoff + Futter: 100% Nylon, Wattierung: 100% Polyester
S, M, L, XL, XXL, 3XL, 4XL, 5XL

Stedman®

S, M, L, XL, XXL, 3XL, 4XL, 5XL
BLACK OPAL
S, M, L, XL, XXL, 3XL
BLUE MIDNIGHT

Halbmond in hinterer Mitte zur Individualisierung | Verstellbarer Saum | Innentasche vorne rechts | Zugang zum einfachen Besticken der linken Vorderseite | Stehkragen | 2 Seitentaschen mit Reißverschluss | Hochwertige SBS-Reißverschlüsse | Windschutzleiste | Gewebtes Premium-Größenetikett im Nacken | Abreißbares „tear-away"-Label in der Seitennaht | Fluor- und PFC-frei



Stedman collection

S5530 | ST5530 **Lux Padded Vest Women**

Oberstoff + Futter: 100% Nylon, Wattierung: 100% Polyester
XS, S, M, L, XL, XXL, 3XL

Stedman®

XS, S, M, L, XL, XXL, 3XL
BLACK OPAL
XS, S, M, L, XL, XXL
BLUE MIDNIGHT

Halbmond in hinterer Mitte zur Individualisierung | Verstellbarer Saum Innentasche vorne rechts | Zugang zum einfachen Besticken der linken Vorderseite | Gewebtes Premium-Größenetikett im Nacken | Kapuze mit Kragen für optimale Wärme | 2 Seitentaschen mit Reißverschluss | Hochwertige SBS-Reißverschlüsse | Windschutzleiste | Gewebtes Premium-Größenetikett im Nacken | Abreißbares „tear-away"-Label in der Seitennaht | Fluor- und PFC-frei



promodoro

E7635 | 7635 **Women´s Padded Vest**

Außen+Innen: 100% Nylon, Wattierung: 100% Polyester
S, M, L, XL, XXL, 3XL

Promodoro

BLACK | FRENCH NAVY

Wattierte Weste | Stehkragen | Kinnschutz | Wasserdichte Reißverschlüsse | Innentasche | Durchgehender Reißverschluss | 2 Seitentaschen mit Reißverschluss | Tunnelzug am Saum mit Kordelstopper innen | Invisible Zip zum Veredeln | Neutrales Größenetikett | Außen-/Innenmaterial 100 % Nylon, Wattierung 100 % Polyester



SOL'S
the fair spirit

L02889 | 02889 **Men´s Wilson Bodywarmer Jacket**

Außenmaterial und Futter: 100% Polyamid, Wattierung: 90% Daunen / 10% Federn
S, M, L, XL, XXL, 3XL
70 g/m² SOL´S

BLACK | FRENCH NAVY | METAL GREY | ROYAL BLUE

Nylon 380T; Oberstoff und Futter: 100% Polyamid; Wattierung: 90% Daunen / 10% Federn; 70 g/m² | Reißverschluss-Öffnung | Zwei Fronttaschen mit Reißverschluss | 2 Innentaschen | Schmaler Stehkragen | Figurbetonter Schnitt | Verstaubar in passendem Beutel mit Stoppern | Größenlabel ohne Markenaufdruck





L02890 | 02890 **Women´s Wilson Bodywarmer Jacket**

Außenmaterial und Futter: 100% Polyamid, Wattierung: 90% Daunen / 10% Federn
S, M, L, XL, XXL
70 g/m² SOL´S

BLACK | FRENCH NAVY | METAL GREY | ROYAL BLUE

Nylon 380T; Oberstoff und Futter: 100% Polyamid; Wattierung: 90% Daunen / 10% Federn; 70 g/m² | Reißverschluss-Öffnung | Zwei Fronttaschen mit Reißverschluss | 2 Innentaschen | Schmaler Stehkragen | Figurbetonter Schnitt | Verstaubar in passendem Beutel mit Stoppern | Größenlabel ohne Markenaufdruck



REGATTA PROFESSIONAL

RG831 | TRA831 **Men´s Stage II Insulated Bodywarmer**

100% Polyamid
S, M, L, XL, XXL, 3XL, 4XL
65 g/m² Regatta Professional

BLACK | CLASSIC RED | NAVY | SEAL GREY (SOLID)

Thermo-Guard-Wärmeschutz | Body- Wärmschutz-Füllung 180 g/m² | 2 untere Taschen | Verstellbarer Gummizug im Saum | Innentasche | Verdeckter Reißverschluss im Futter als Zugang zum Besticken





RG832 | TRA832 **Women´s Stage II Insulated Bodywarmer**

100% Polyamid
36 (10), 38 (12), 40 (14), 42 (16), 44 (18), 46 (20)
65 g/m² Regatta Professional

BLACK | NAVY

Thermo-Guard-Wärmeschutz | Body-Wärmschutz-Füllung 160 g/m131 | 2 untere Taschen | Verstellbarer Gummizug im Saum | Innentasche | Verdeckter Reißverschluss im Futter als Zugang zum Besticken | Taillierter Schnitt







Z441M | R-441M-0 **Men´s Nano Bodywarmer**

100% Polyester
S, M, L, XL, XXL, 3XL, 4XL
66 g/m² Russell

BLACK | DARK OLIVE | FRENCH NAVY | IRON GREY

Hoch belastbares DWR-Gewebe mit Aquapel von Nanotex® behandelt | Fluor- und PFC-frei | Nachhaltige Wattierung von Dupont™ Sorona® | Stehkragen mit Kinnschutz und Windschutzblende gegen Wind und Zugluft | Kontrastfarbene Reißverschlüsse, Innenfutter und Details für eine edle Optik | Zwei Seitentaschen und eine Innentasche mit Reißverschluss | Diskreter Veredelungszugang im inneren, linken Brustbereich | Verstellbarer Saum mit Kordelzug







Z441F | R-441F-0 **Ladies´ Nano Bodywarmer**

100% Polyester
XS, S, M, L, XL, XXL, 3XL
66 g/m² Russell

BLACK | DARK OLIVE | FRENCH NAVY | IRON GREY

Hoch belastbares DWR-Gewebe mit Aquapel von Nanotex® behandelt | Fluor- und PFC-frei | Nachhaltige Wattierung von Dupont™ Sorona® | Stehkragen mit Kinnschutz und Windschutzblende gegen Wind und Zugluft | Kontrastfarbene Reißverschlüsse, Innenfutter und Details für eine edle Optik | Zwei Seitentaschen und eine Innentasche mit Reißverschluss | Diskreter Veredelungszugang im inneren, linken Brustbereich | Verstellbarer Saum mit Kordelzug







TJ9624 | 9624 **Men´s Crossover Bodywarmer**

100% Polyester
S, M, L, XL, XXL, 3XL
Tee Jays

BLACK/BLACK

300T Polyester mit Softshell Polyester-Wattierung | Winddicht und wasserabweisend | Taillierter Schnitt | Zwei große Fronttaschen | Innentasche | Armausschnitte mit elastischem Bund | Umgekehrte Reißverschlüsse | Geeignet zum Besticken







TJ9632 | 9632 **Men´s Zepelin Bodywarmer**

100% Polyester
S, M, L, XL, XXL, 3XL, 4XL, 5XL
Tee Jays

S, M, L, XL, XXL, 3XL, 4XL, 5XL
BLACK
S, M, L, XL, XXL, 3XL
DEEP NAVY

Innentasche | Hochwertige Front-Reißverschlüsse | Taillierter Schnitt | Wind- und wasserabweisende Oberfläche | 100% Polyester 300T (Futter: 100% Polyester) | Interner Veredelungszugang







TJ9633 | 9633 **Women´s Zepelin Bodywarmer**

100% Polyester
S, M, L, XL, XXL, 3XL
Tee Jays

BLACK | DEEP NAVY

Innentasche | Hochwertige Front-Reißverschlüsse | Taillierter Schnitt | Wind- und wasserabweisende Oberfläche | 100% Polyester 300T (Futter: 100% Polyester) | Interner Veredelungszugang







TJ9625 | 9625 **Women´s Crossover Bodywarmer**

100% Polyester
S, M, L, XL, XXL, 3XL
Tee Jays

BLACK/BLACK

300T Polyester mit Softshell Polyester-Wattierung | Winddicht und wasserabweisend | Taillierter Schnitt | Zwei große Fronttaschen | Innentasche | Elastische Ärmelabschlüsse | Umgekehrte Reißverschlüsse | Geeignet zum Besticken

BEST SELLER









RY5092 | RA5092 **Men´s Oslo Bodywarmer**

100% Polyester
S, M, L, XL, XXL, 3XL, 4XL
290 g/m² Roly

S, M, L, XL, XXL, 3XL, 4XL
BLACK 02 | NAVY BLUE 55

S, M, L, XL, XXL, 3XL
ARMY GREEN 15 | BLACK MELANGE 243 | EBONY 231 | ELECTRIC BLUE 99
GARNET RED 57 | RED 60

Oberstoff: 100% Polyester, 300 Taffeta, Futter: 100% Polyester, Taffeta 290; Wattierung: 100% Polyester, 150 g/m² | Federleichte und softer Wattierung | Durchgehender, verdeckter Reißverschluss Ton-in-Ton mit Kinnschutz | Zwei Seitentaschen mit Reißverschluss | Elastische und gleichfarbige Stoffeinfassung am Saum | Innenfutter in Kontrastfarbe | Inklusive Beutel zum Verstauen der Jacke | Wind- und Wasserabweisend

RY5093 | RA5093 **Women´s Oslo Bodywarmer**

100% Polyester
S, M, L, XL, XXL
290 g/m² Roly

ARMY GREEN 15 | BLACK 02 | EBONY 231 | ELECTRIC BLUE 99
FUCHSIA 40 | GARNET RED 57 | NAVY BLUE 55 | RED 60

Oberstoff: 100% Polyester, 300 Taffeta; Futter: 100% Polyester, Taffeta 290; Wattierung: 100% Polyester, 150 g/m² | Federleichte und softer Wattierung | Durchgehender, verdeckter Reißverschluss Ton-in-Ton | Zwei Seitentaschen mit Reißverschluss | Innenfutter in Kontrastfarbe | Elastische und gleichfarbige Stoffeinfassung am Saum | Inklusive Beutel zum Verstauen der Jacke | Tailliertes Modell | Wind- und Wasserabweisend







RG842 | TRA842 **Access Insulated Bodywarmer**

100% Polyester
XS, S, M, L, XL, XXL, 3XL
84 g/m²
Regatta Professional

BLACK/BLACK | NAVY/BLACK | SEAL GREY (SOLID)/BLACK

Gesteppes, wasserabweisendes Polyester Mikro-Popeline-Gewebe | Thermo-Guard-Wärmeschutz | Innenfutter aus Polyester-Taftgewebe | 2 untere Taschen | Innenliegender Veredelungszugang mit Reißverschluss









RT239 | R239X **Recycled Thermoquilt Gilet**

100% Polyester
XS, S, M, L, XL, XXL, 3XL
Result Genuine Recycled

BLACK/BLACK | BLACK/ORANGE | BLACK/RED | GREY/BLACK | NAVY/LIME | NAVY/NAVY | ROYAL/NAVY

Außen: 100% recycelter JIAREN® Polyester, Futter: 140 g/m², recycelter REPREVE®-Polyester, Innenfutter: 100% Polyester | Spritzwasserabweisend | Atmungsaktiv | Windabweisend | Anhänger | Reißverschlusstaschen | Durchgehender Front-Reißverschluss mit Kinnschutz | Kontrastfutter und -details | Weich eingefasstes elastisches Armloch und Saum | Hochwertige REPREVE®-Recycling-Wattierung aus umweltfreundlichen Materialien, hergestellt aus recycelten Plastikflaschen und Industrieabfällen | Einfach zu verstauen und ausgezeichnete Energierückgabe | Hohe Wärmebeständigkeit | Ultraleicht | Bereit für Branding | Geräuscharm zu tragen | Superweich | Hergestellt aus 9 Plastikflaschen (1 Liter)









BY046 | BY046 **Bubble Vest**

Oberstoff: 100% Nylon, Futter + Wattierung: 100% Polyester
S, M, L, XL, XXL
Build Your Brand

BLACK/BLACK

Neutrales Größenlabel ohne Branding | Für Nackendruck geeignet | Ripp-Bündchen an Saum | Kapuze mit zweifacherTeilungsnaht | Ösen an Kapuze mit runden Kordeln









L02916 | 02916 **Men´s Victoire Bodywarmer Jacket**

Außenmaterial und Futter: 100% Polyamid, Wattierung: 90% Daunen / 10% Federn
S, M, L, XL, XXL, 3XL
100 g/m²
SOL´S

FRENCH NAVY

Nylon 380T; Außenmaterial und Futter: 100% Polyamid; Füllung: 90% Daunen / 10% Federn | Reißverschluss-Öffnung | Zwei Fronttaschen mit Reißverschluss | 2 Innentaschen | 3-farbige Details | Verstaubar in passendem Beutel mit Stoppern | Kein Label

L02937 | 02937 **Women´s Victoire Bodywarmer Jacket**

Außenmaterial und Futter: 100% Polyamid, Wattierung: 90% Daunen / 10% Federn
S, M, L, XL, XXL
100 g/m²
SOL´S

FRENCH NAVY

Nylon 380T; Außenmaterial und Futter: 100% Polyamid; Füllung: 90% Daunen / 10% Federn | Reißverschluss-Öffnung | Zwei Fronttaschen mit Reißverschluss | 2 Innentaschen | 3-farbige Details | Verstaubar in passendem Beutel mit Stoppern | Kein Label







RT193 | R193M **Men´s Ice Bird Padded Gilet**

100% Polyester
S, M, L, XL, XXL

Result

BLACK | FROST GREY | NAVY | ORANGE | ROYAL

Außen: 100% Polyester 50D, Futter: 100% Polyester Taft, Füllung: 100% 220g Polyester | Durchgehender Reißverschluss an der Vorderseite | Zwei Reißverschluss-Taschen seitlich | Brusttasche innen | Stehkragen mit Kinnschutz | Saum mit verstellbarem, elastischen Kordelzug | Windschutzleiste innen







RT193F | R193F **Women´s Ice Bird Padded Gilet**

100% Polyester
XS, S, M, L, XL

Result

BLACK | FROST GREY | NAVY | ORANGE | ROYAL

Außen: 100% Polyester 50D, Futter: 100% Polyester Taft, Füllung: 100% 220g Polyester | Durchgehender Reißverschluss an der Vorderseite | Zwei Reißverschluss-Taschen seitlich | Stehkragen mit Kinnschutz | Brusttasche innen | Saum mit verstellbarem, elastischen Kordelzug | Windschutzleiste innen | Taillierte Passform







L868 | 44002 **Bodywarmer Warm**

Außen: 100% Nylon, Futter: 100% Polyester
S, M, L, XL, XXL, 3XL, 4XL, 5XL
220 g/m² SOL´S

BLACK | CHARCOAL GREY (SOLID) | FOREST GREEN | NAVY | ORANGE | RED | ROYAL BLUE | SLATE BLUE

Zwei Taschen | Kragen und Körper mit dunkelgrauem, kontrastierendem 190T Nylon gefüttert | Außenhülle: 210T Nylon / Futter: 100% Polyester









RG859 | TRA859 **X-Pro Icefall II Thermal Bodywarmer**

100% Polyester
S, M, L, XL, XXL, 3XL
160 g/m² Regatta Professional

BLACK

Wasserabweisendes, leichtes Material mit nahtlosem Steppdesign für mehr Windschutz und Wärme | Warmloft Performance-Technologie Isolierung | 120 g/m2 Körperisolierung mit Wattegewicht mit hohem Wärme-Gewicht-Verhältnis | Stretch-Bindung an Kragen, Armlöchern und Saum | 2 untere Taschen mit Reißverschluss, kann leicht zusammengedrückt werden

RG860 | TRA860 **Women´s X-Pro Icefall II Thermal Bodywarmer**

100% Polyester
36 (10), 38 (12), 40 (14), 42 (16), 44 (18), 46 (20)
160 g/m² Regatta Professional

BLACK

Wasserabweisendes, leichtes Material mit nahtlosem Steppdesign für mehr Windschutz und Wärme | Warmloft Performance-Technologie Isolierung | 120 g/m2 Körperisolierung mit Wattegewicht mit hohem Wärme-Gewicht-Verhältnis | Stretch-Bindung an Kragen, Armlöchern und Saum | 2 untere Taschen mit Reißverschluss, kann leicht zusammengedrückt werden







BCJU880 | JU880 **Unisex Bodywarmer Explorer**

Außen: 65% Polyester / 35% Baumwolle, Innen: 100% Polyester

S, M, L, XL, XXL, 3XL

285 g/m² B&C

S, M, L, XL, XXL, 3XL

BLACK | NAVY | RED

S, M, L, XL, XXL

BEIGE | OLIVE

Durchgehender und verdeckter Reißverschluss vorne mit Druckknöpfen | 5 Außentaschen (davon 2 mit Reißverschluss) | 1 Innentasche für Brieftasche | 2 zusätzliche Außentaschen für Stifte | Verstellbare Windstopper in den Armausschnitten mit elastischem Kordelzug und Stopper | Offener Bund | Verlängerter Rücken | B&C Collection ist Mitglied der Fair Wear Foundation







ST82 | KXV-1 **Men´s Nautilus Quilted Bodywarmer**

100% Polyester

S, M, L, XL, XXL, 3XL, 4XL, 5XL

Stormtech

S, M, L, XL, XXL, 3XL, 4XL, 5XL

BLACK

S, M, L, XL, XXL, 3XL

AZURE BLUE | BRIGHT RED | NAVY

Regenfeste D / W / R STORMTECH Außenschicht | Quergesteppter Body mit Ultra-Soft-Futter | Innenliegende Windschutzleiste über die gesamte Länge | Verstellbarer Saum | Reißverschluss-Taschen | Kinnschutz | Wasserabweisend: 600mm | Atmungsaktiv 1.000 g/m² / 24h | 100% Polyester Pongé, 2,30oz (USA) / 78g (CDN)







RG861 | TRA861 **Honestly Made Recycled Insulated Bodywarmer**

100% Polyester

XS, S, M, L, XL, XXL, 3XL

Regatta Honestly Made

BLACK | NAVY

Obermaterial aus 100% recyceltem Polyester mit wasserabweisender, gewachster Oberfläche | Futter aus 100 % recyceltem Polyester | Thermoguard-Isolierung aus 100 % recyceltem Polyester | Stretch-Bündchen am Saum | 2 untere Taschen mit Reißverschluss | Kann leicht zusammengedrückt werden







JN1822 | JN1822 **Men´s Hybrid Vest**

100% Polyester

XS, S, M, L, XL, XXL, 3XL, 4XL, 5XL, 6XL

280 g/m² James&Nicholson

BLACK/BLACK | BLACK/NEON ORANGE | BLACK/NEON YELLOW

CARBON/CARBON | NAVY/NAVY

Oberstoff + Futterstoff: recyceltes Polyester, Wattierung: Polyester | Pflegeleichtes 2-Lagen Softshell-Material kombiniert mit gesteppten Einsätzen im Vorder- und Rückenteil | BIONIC-FINISH®ECO | Wärmende DuPont™Sorona® Wattierung | Stehkragen | Durchgehend unterlegter 2-Wege Reißverschluss mit Windschutzblende und Kinnschutz | Seitentaschen und Brusttasche mit Reißverschluss | Reflektions-Elemente (keine Schutzfunktion, keine PSA) an Vorder- und Rückenteil | Reißverschluss zur Rückenveredelung | YKK-Reißverschlüsse







JN1821 | JN1821 **Ladies´ Hybrid Vest**

100% Polyester

XS, S, M, L, XL, XXL, 3XL, 4XL

280 g/m² James&Nicholson

BLACK/BLACK | BLACK/NEON ORANGE | BLACK/NEON YELLOW

CARBON/CARBON | NAVY/NAVY

Oberstoff + Futterstoff: recyceltes Polyester, Wattierung: Polyester | Pflegeleichtes 2-Lagen Softshell-Material kombiniert mit gesteppten Einsätzen im Vorder- und Rückenteil | BIONIC-FINISH®ECO | Wärmende DuPont™Sorona® Wattierung | Stehkragen | Durchgehend unterlegter 2-Wege Reißverschluss mit Windschutzblende und Kinnschutz | Seitentaschen und Brusttasche mit Reißverschluss | Reflektions-Elemente (keine Schutzfunktion, keine PSA) an Vorder- und Rückenteil | Reißverschluss zur Rückenveredelung | YKK-Reißverschlüsse | Leicht tailliert









RT208 | R208X **Bodywarmer**

100% Polyester

XS, S, M, L, XL, XXL, 3XL

Result Core

BLACK | BOTTLE | NAVY | RED

Außen: 100% Polyester mit AC Beschichtung | Füllung: 160 g/m² Polyester | Wasserabweisend, winddicht, schnell trocknend | Durchgehender Front-Reißverschluss |Tief geschnittene Ärmellöcher für zusätzlichen Komfort | Zwei Fronttaschen, eine Innentasche | Ideal in Kombination mit Fleece-Artikeln | Modisch geschnittene Rückseite









RT88A | R088X **Ultra Padded Bodywarmer**

100% Polyester

XS, S, M, L, XL, XXL, 3XL

Result

BLACK | NAVY | RED

Spritzwasserabweisend und winddicht | Außen: 100% Polyester, weiche Mikrofaser |Wärmeschutz: 100% Polyester 240 g/m² handgefüllte, gepolsterte Wattierung | Futter: Active Fleece by RESULT® aus 100% Polyester | Horizontal gesteppte Außenseite | Eingeschlagene Kapuze im Kragen | Zwei Fronttaschen und eine Seitentasche | Verdeckter Veredelungszugang an äußerer Rückseite und im inneren, linken Brustbereich | Strapazierfähiger 2-Wege-Reißverschluss vorne









RG806 | TRA806 **Altoona Bodywarmer**

100% Polyester

XS, S, M, L, XL, XXL, 3XL

85 g/m² Regatta Professional

BLACK | NAVY | SEAL GREY (SOLID)/BLACK

Gestepptes, wasserabweisendes Mikro-Popelin-Gewebe | Kragenfutter aus langflorigem Fleece | Thermo-Guard-Wärmeschutz | Innenfutter aus Polyester-Taftgewebe | Verstärkendes Schulter-Overlay aus dem gleichen Material | 2 untere Taschen | Verdeckter Veredelungszugang per Reißverschluss an der Seitennaht







BCJM930 | JM930 **Men´s Bodywarmer**

Außen: 100% Nylon, Innen: 100% Polyester

S, M, L, XL, XXL, 3XL

200 g/m² B&C

S, M, L, XL, XXL, 3XL

BLACK | NAVY | RED

S, M, L, XL, XXL

DARK GREY (SOLID) | WHITE

100% Nylon-Taft |Trendige Weste mit Daunen-Feeling | Durchgehender Reißverschluss mit Schieber | Zwei Fronttaschen mit Reißverschluss und Schieber | 1 Innentasche für Brieftasche | Offener Saum und längeres Rückenteil | Freies Rückenteil ohne Steppnaht und versteckter Reißverschluss mittig im Rückenteil für optimales Personalisieren | B&C Collection ist Mitglied der Fair Wear Foundation









BCJW935 | JW935 **Women´s Bodywarmer Zen+**

Außen: 100% Nylon, Innen: 100% Polyester

XS, S, M, L, XL, XXL

B&C

BLACK | NAVY | RED | WHITE

100% Nylon-Taft | Femininer Schnitt | Durchgehender Reißverschluss | Gefütterte Kapuze mit Daunen-Feeling (mittels Reißverschluss abnehmbar) | Verstellbare Kapuze mit Band | Zwei Fronttaschen | Verstellbarer Bund unten (mit Kordelzug und Stoppern) | Versteckter Reißverschluss mittig im Rückteil für optimales Personalisieren | B&C Collection ist Mitglied der Fair Wear Foundation









RT223 | R223X **Nova Lux Hooded Gilet**

100% Polyester

XS, S, M, L, XL, XXL, 3XL

Result Core

BLACK | NAVY

Außen: 210T Polyester mit AC Beschichtung | Füllung: 550 g/m² Polyester-Wattierung | Futter: Polyester Microfleece | Wasserabweisend, winddicht | Durchgehender Reißverschluss vorne | Windschutzleiste mit Druckknöpfen | Abnehmbare, verstellbare, gefütterte Kapuze mit Druckknopf-Kinnschutz | Innentasche mit Reißverschluss | Elastischer Bund an der Taille und den Armöffnungen | Seitliche Taschen mit Reißverschluss



STORMTECH





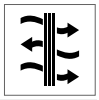

ST122 | AFV-1 **Men´s Stavanger Thermal Vest**

100% Nylon

S, M, L, XL, XXL, 3XL

Stormtech

BLACK/GRAPHITE | NAVY/GRAPHITE

100% Nylon, 40 g/ m² | Wasserbeständigkeit 600mm, Atmungsfähigkeit 1.000g/ m² | Kalt: +10 °C (50°F) bis -10 °C (14°F) | D / W / R Außenschicht | PFC-freie, robuste, wasserabweisende Beschichtung | Federfreie Thermal Shell | Polyfill aus Bruchfasern | In eigene Tasche verstaubar | Ergonomische Passform | Verstellbarer Saum | Audiosystem | Innentasche | Leicht



Tee Jays









TJ9648 | 9648 **Lite Bodywarmer**

100% Polyester

XS, S, M, L, XL, XXL, 3XL, 4XL, 5XL

Tee Jays

XS, S, M, L, XL, XXL, 3XL, 4XL, 5XL

BLACK

XS, S, M, L, XL, XXL, 3XL

DEEP GREEN | NAVY

360T-Ripstop-Polyester mit PU-Beschichtung | Leichte, wattierte Weste | Recycelter Polyester | Hochwertige DuPont™-Isolierung | Mattes, strukturiertes 1x1 Ripstop-Gewebe | SBS-Reißverschluss | Innentasche | Zwei große Fronttaschen | Verstellbarer Saum mit Kordelstopper | Wasserabweisend



REGATTA PROFESSIONAL



RG892 | TRA892 **Men´s Navigate Thermal Bodywarmer**

100% Polyester

S, M, L, XL, XXL, 3XL

Regatta Professional

BLACK/CLASSIC RED | BLACK/NEW ROYAL | BLACK/SEAL GREY | NAVY/FRENCH BLUE | NAVY/SEAL GREY

100% Ripstop-Polyester mit warmer Wattierung aus recyceltem Polyester | Warmloft Performance-Technologie Isolierung | Mehrere Taschen, darunter zwei tief angesetzte Reißverschluss-Taschen, eine Brusttasche und eine Innentasche | Veredelungszugang mit verdecktem Reißverschluss innen | Heraustrennbares Etikett



REGATTA PROFESSIONAL

STRETCH

RG894 | TRA894 **Men´s Navigate Hybrid Bodywarmer**

S, M, L, XL, XXL, 3XL

Regatta Professional

BLACK/CLASSIC RED | BLACK/NEW ROYAL | BLACK/SEAL GREY | NAVY/FRENCH BLUE | NAVY/SEAL GREY

Polyamideinsätze am Oberkörper mit leichter Füllung | Seitenteile und Armausschnitte aus Extol-Stretchmaterial | Zwei tief angesetzte Reißverschluss-Taschen und eine Brusttasche | Heraustrennbares Etikett





JN768 | JN768 **Men´s Knitted Hybrid Vest**

100% Polyester, Futter: 100% Polyamid
S, M, L, XL, XXL, 3XL
280 g/m² James&Nicholson

GREY MELANGE/ANTHRACITE MELANGE | KIWI MELANGE/ANTHRACITE MELANGE
LIGHT MELANGE/ANTHRACITE MELANGE | ROYAL MELANGE/ANTHRACITE MELANGE

Weiches, wärmendes, pflegeleichtes Material in Melange-Optik | Vorder-, Rückenteil und Kapuze in gestepptem Karodesign | Kapuze mit innenliegender Weitenregulierung | Durchgehend hinterlegter Reißverschluss | Zwei seitliche Taschen mit Reißverschluss | Zwei Innentaschen





JN767 | JN767 **Ladies´ Knitted Hybrid Vest**

100% Polyester, Futter: 100% Polyamid
S, M, L, XL, XXL
280 g/m² James&Nicholson

GREY MELANGE/ANTHRACITE MELANGE | KIWI MELANGE/ANTHRACITE MELANGE
LIGHT MELANGE/ANTHRACITE MELANGE | PINK MELANGE/ANTHRACITE MELANGE
ROYAL MELANGE/ANTHRACITE MELANGE

Weiches, wärmendes, pflegeleichtes Material in Melange-Optik | Vorder-, Rückenteil und Kapuze in gestepptem Karodesign | Kapuze mit innenliegender Weitenregulierung | Durchgehend hinterlegter Reißverschluss | Zwei seitliche Taschen mit Reißverschluss | Zwei Innentaschen | Taillierter Schnitt





JN1037 | JN1037 **Men´s Padded Light Weight Vest**

100% Polyester
S, M, L, XL, XXL, 3XL
James&Nicholson

AQUA/LIME GREEN | BLACK/SILVER (SOLID)
CARBON/ORANGE | NAVY/RED
RED/BLACK

Steppweste mit wärmender Thinsulate™3M-Wattierung | Leichtes Rip-Stop-Gewebe | Windabweisend | Optimaler Wärmeschutz bei geringer Materialdicke | Unterlegter Front-Reißverschluss mit Kinnschutz | Kontrast-Reißverschlüsse, -Innenfutter und -Börtchen am Armausschnitt | Großes JN-Logo im Rückenteil innen | Elastische Kordel mit Stopper am Saum | Reißverschluss zur Rückenveredelung







JN1076 | JN1076 **Men´s Maritime Vest**

Oberstoff: 100% Polyamid, Futterstoff + Wattierung: 100% Polyester
S, M, L, XL, XXL, 3XL
James&Nicholson

IRISH GREEN/WHITE | NAUTIC BLUE/WHITE | NAVY/WHITE
RED/WHITE | SUN YELLOW/WHITE | WHITE/NAVY

Matte Oberfläche mit leichter TPU-Beschichtung | Wind- und wasserabweisend (600 mm Wassersäule) | Brusttasche innen | Durchgehende Windschutzblende | Elastische Kordel mit Stopper an Kapuze | Elastischer Abschluss am Armloch für perfekte Passform | Reißverschluss zur Rückenveredelung







JN1075 | JN1075 **Ladies´ Maritime Vest**

Oberstoff: 100% Polyamid, Futterstoff + Wattierung: 100% Polyester
S, M, L, XL, XXL
James&Nicholson

IRISH GREEN/WHITE | NAUTIC BLUE/WHITE | NAVY/WHITE
RED/WHITE | SUN YELLOW/WHITE | WHITE/NAVY

Matte Oberfläche mit leichter TPU-Beschichtung | Wind- und wasserabweisend (600 mm Wassersäule) | Brusttasche innen | Durchgehende Windschutzblende | Elastische Kordel mit Stopper an Kapuze | Elastischer Abschluss am Armloch für perfekte Passform | Reißverschluss zur Rückenveredelung | Leicht tailliert



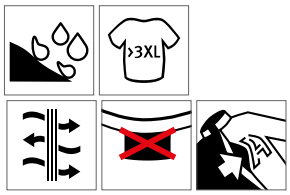





HRM1301 | 1301 Men´s Hooded Performance Body Warmer

100% Polyamid
S, M, L, XL, XXL, 3XL, 4XL, 5XL
100 g/m²
HRM

BLACK | DARK GREY | NAVY | RED | ROYAL BLUE

Klassischer Look | Besteht aus sehr leichtem, weichem und robustem Material | Atmungsaktiv und wasserabweisend | Kapuze im Kragen integriert mit Reißverschluss | Zwei Seitentaschen und eine Brusttasche rechts, jeweils mit Kontrast-Reißverschluss | Zwei Innentaschen und eine Veredelungstasche innen links | Breit gesteppte Oberfläche im Brustbereich | Label-frei

HRM1302 | 1302 Women´s Hooded Performance Body Warmer

100% Polyamid
XS, S, M, L, XL, XXL, 3XL
100 g/m²
HRM

BLACK | DARK GREY | NAVY | RED | ROYAL BLUE

Klassischer Look | Besteht aus sehr leichtem, weichem und robustem Material | Atmungsaktiv und wasserabweisend | Kapuze im Kragen integriert mit Reißverschluss | Zwei Seitentaschen und eine Brusttasche rechts, jeweils mit Kontrast-Reißverschluss | Zwei Innentaschen und eine Veredelungstasche innen links | Breit gesteppte Oberfläche im Brustbereich | Label-frei







RG856 | TRA856 **Firedown Down-Touch Padded Bodywarmer**

100% Polyamid

S, M, L, XL, XXL, 3XL

60 g/m²

Regatta Professional

BLACK/BLACK | GREY MARL/BLACK | NAVY/FRENCH BLUE | SEAL GREY/BLACK

100% Polyamid mit wasserabweisender, gewachster Oberfläche | Dauerhaft wasserabweisendes Finish | Wärmeisolierung mit Down-Touch-Technologie | Warme Polyesterisolierung – 60 g/m² | 2 untere Taschen mit Reißverschluss | Dieses Produkt hat kein externes Logo-Branding







RG857 | TRA857 **Women´s Firedown Down Touch Bodywarmer**

100% Polyamid

34 (8), 36 (10), 38 (12), 40 (14), 42 (16), 44 (18), 46 (20)

37 g/m²

Regatta Professional

BLACK/BLACK | GREY MARL/BLACK | NAVY/FRENCH BLUE

100 % Polyamid mit wasserabweisender gewachster Oberfläche | 60 g/m2 Wärmeisolierung mit Down-Touch-Technologie | Kann leicht zusammengedrückt werden | 2 untere Taschen mit Reißverschluss







TJ9114 | 9114 **Hybrid-Stretch Bodywarmer**

100% Polyester

XS, S, M, L, XL, XXL, 3XL

Tee Jays

BLACK/BLACK | DEEP GREEN/BLACK | NAVY/NAVY

Außenmaterial: 100% Polyester 300T – 90% Polyester/ 10% Elastan, Futter: 100% Polyester 380T, Isolierung: 100% Polyester DuPont™-Isolierung | Leicht taillierter Schnitt | Elastische Seiteneinsätze | Zwei versteckte Fronttaschen mit Reißverschluss | Innentasche | Elastisches Formband am Armloch | Stehkragen | SBS-Reißverschlüsse







W875 | H875 **Unisex Padded Gilet**

100% Nylon, Futter: 100% Polyester

XXS, XS, S, M, L, XL, XXL, 3XL, 4XL

40 g/m²

Henbury

BLACK

100% Nylon-Pongé in wasserabweisender Qualität 40 g/m² | Futter: Polyester-Taft, 210T 60g/m² | Gesteppte Polyester-Polsterung für Puffer-Effekt | Glatter Bereich auf der Brust und am Rücken zur Dekoration | Unifarbene Seiteneinsätze | Durchgehender Reißverschluss vorne und 2 versteckte Seitentaschen mit rutschfesten Abziehern | 1 tiefe Innentasche | Einfassung an Armloch | Henbury-Etikett zum Abtrennen







RT244 | R244X **Promo Padded Bodywarmer**

100% Polyester

XS, S, M, L, XL, XXL, 3XL

Result Core

BLACK GREY NAVY

Wasserabweisend, atmungsaktiv, winddicht | Außen: 65 g/m²; Futter: 160 g/m² | Weich eingefasstes elastisches Armloch und Saum | Vertikale Unterarmeinsätze in Kontrastfarbe | Durchgehender YKK-Reißverschluss vorne mit Kinnschutz | Klettverschluss-Tasche innen | Vordertaschen mit Reißverschluss | Stehkragen | Aufhänger





RT232 | R232M **Printable Soft Shell Bodywarmer**

100% Polyester
S, M, L, XL, XXL, 3XL, 4XL
280 g/m² Result Core

BLACK/BLACK	BLACK/ORANGE
CHARCOAL/BLACK	NAVY/NAVY
NAVY/ROYAL	PURPLE/BLACK
RED/BLACK	VIVID GREEN/BLACK
WHITE/BLACK	YELLOW/BLACK

Wasserabweisend, atmungsaktiv, winddicht | Außen: Polyester, innen: Polyester Microfleece | Dekorative Ziernähte | Durchgehender Reißverschluss an der Vorderseite | Vordertaschen mit Reißverschluss | Kinnschutz | Heraustrennbares Label - Ready to Brand





RT232F | R232F **Women´s Printable Soft Shell Bodywarmer**

100% Polyester
XS (8/34), S (10/36), M (12/38), L (14/40), XL (16/42), XXL (18/44)
280 g/m² Result Core

BLACK/BLACK	BLACK/ORANGE
CHARCOAL/BLACK	NAVY/NAVY
NAVY/ROYAL	PURPLE/BLACK
RED/BLACK	VIVID GREEN/BLACK
WHITE/BLACK	YELLOW/BLACK

Wasserabweisend, atmungsaktiv, winddicht | Außen: 100% Polyester, innen: 100% Polyester-Microfleece | Dekorative Ziernähte | Durchgehender Reißverschluss an der Vorderseite | Vordertaschen mit Reißverschluss | Kinnschutz | Taillierte Passform | Heraustrennbares Label - Ready to Brand





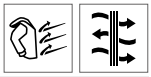

RT214X | R214X **Soft Shell Bodywarmer**

100% Polyester
S, M, L, XL, XXL, 3XL
290 g/m² Result Core

BLACK | NAVY | RED

4-Wege-Super-Stretch | Windschutzleiste innen | Zwei Reißverschluss-Taschen | Graues Fleece-Innenfutter bei allen Farben | Durchgehender Reißverschluss bis zum Kragen | Außenschicht: 100% Polyester | Mittelschicht: TPU 5.000 mm, wasserdichte, 1.000 g atmungsaktive und winddichte Membran | Innen: Microfleece, 100% Polyester











JN1170 | JN1170 **Men´s Softshell Vest**

100% Polyester
S, M, L, XL, XXL, 3XL
290 g/m² James&Nicholson

BLACK | BROWN | GRAPHITE | NAUTIC BLUE
NAVY | RED

Klassische Softshell-Weste im sportlichen Design aus recyceltem Polyester | Angenehm weiches 3-Lagen Funktionsmaterial mit TPU-Membran | Wind- und wasserdicht (5.000mm Wasserssäule), atmungsaktiv und wasserdampfdurchlässig | Nähte nicht versiegelt | Innenseite aus Microfleece, Netzfutter im Vorderteil | Stehkragen | Zwei seitliche Taschen und eine Brusttasche mit Reißverschluss | Durchgehend hinterlegter 2-Wege-Reißverschluss mit Kinnschutz | Elastische Kordel am Saum zur Weitenregulierung | Reißverschluss zur Veredelung im Vorderteil | YKK-Reißverschlüsse









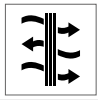

JN1169 | JN1169 **Ladies´ Softshell Vest**

100% Polyester
XS, S, M, L, XL, XXL
290 g/m² James&Nicholson

BLACK | BROWN | GRAPHITE | NAUTIC BLUE
NAVY | RED

Klassische Softshell-Weste im sportlichen Design aus recyceltem Polyester | Angenehm weiches 3-Lagen Funktionsmaterial mit TPU-Membran | Wind- und wasserdicht (5.000mm Wasserssäule), atmungsaktiv und wasserdampfdurchlässig | Nähte nicht versiegelt | Innenseite aus Microfleece, Netzfutter im Vorderteil | Stehkragen | Zwei seitliche Taschen und eine Brusttasche mit Reißverschluss | Durchgehend hinterlegter 2-Wege-Reißverschluss mit Kinnschutz | Elastische Kordel am Saum zur Weitenregulierung | Reißverschluss zur Veredelung im Vorderteil | YKK-Reißverschlüsse | Leicht taillliert







RG858 | TRA858 **Honestly Made Recycled Softshell Bodywarmer**

100% Polyester
S, M, L, XL, XXL, 3XL
Regatta Honestly Made

BLACK | NAVY

100 % recyceltes, gewebtes Softshell-Gewebe mit warmer Rückseite, bedruckbar | Wasserabweisend | Windabweisend | Superweicher Griff | Schnell trocknend | 1 Brusttasche mit Reißverschluss | 2 untere Taschen mit Reißverschluss

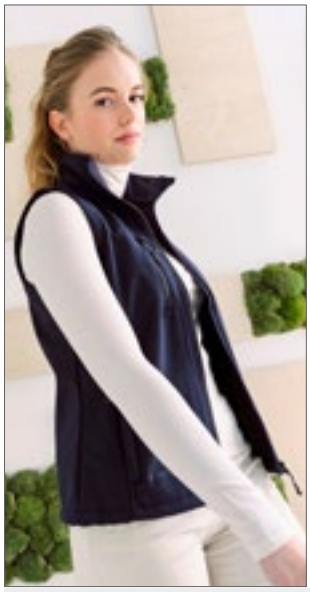





RG863 | TRA863 **Honestly Made Recycled Womens Softshell Bodywarmer**

100% Polyester
36 (10), 38 (12), 40 (14), 42 (16), 44 (18), 46 (20)
270 g/m²
Regatta Honestly Made

BLACK | NAVY

100 % recyceltes, gewebtes Softshell-Gewebe mit warmer Rückseite, bedruckbar | Wasser- und windabweisend | Superweicher Griff und schnelles Trocknen | Eine Brusttasche mit Reißverschluss und zwei untere Taschen mit Reißverschluss | Hergestellt aus mindestens 15 Kunststoffflaschen







JN1128 | JN1128 **Men´s Promo Softshell Vest**

100% Polyester
S, M, L, XL, XXL, 3XL
280 g/m²
James&Nicholson

BLACK/BLACK | GREEN/NAVY
IRON GREY/RED | NAUTIC BLUE/NAVY
NAVY/NAVY | RED/BLACK
WHITE/WHITE

Angenehmes, weiches, 2-lagiges Softshell-Material | Wasserabweisend, winddicht, atmungsaktiv | Innenseite aus weichem Microfleece | Durchgehend hinterlegter Front-Reißverschluss mit Kinnschutz | Zwei seitliche Taschen mit Reißverschluss, zwei Innentaschen







RG844 | TRA844 **Ablaze Printable Bodywarmer**

100% Polyester
S, M, L, XL, XXL, 3XL
265 g/m²
Regatta Professional

BLACK/BLACK | FRENCH BLUE/NAVY
NAVY/FRENCH BLUE | SEAL GREY/BLACK

Softshell-Stretchmaterial, innen warm angeraut | Dauerhaft wasserabweisendes Finish | Bedruckbares Softshell-Gewebe | Reißverschlussabdeckung innen | Dieses Produkt hat kein externes Logo-Branding | Cut-out-Etikett







RG845 | TRA845 **Women´s Ablaze Printable Bodywarmer**

100% Polyester
36 (10), 38 (12), 40 (14), 42 (16), 44 (18), 46 (20)
265 g/m²
Regatta Professional

BLACK/BLACK | FRENCH BLUE/NAVY
NAVY/FRENCH BLUE | SEAL GREY/BLACK

Softshell-Stretchmaterial, innen warm angeraut | Dauerhaft wasserabweisendes Finish | Bedruckbares Softshell-Gewebe | Windabweisend | Schnell trocknend | Reißverschlussabdeckung innen | Leicht | Dieses Produkt hat kein externes Logo-Branding | Cut-out-Etikett







JN1127 | JN1127 **Ladies´ Promo Softshell Vest**

100% Polyester
S, M, L, XL, XXL
280 g/m²
James&Nicholson

BLACK/BLACK | GREEN/NAVY
IRON GREY/RED | NAUTIC BLUE/NAVY
NAVY/NAVY | RED/BLACK
WHITE/WHITE

Angenehmes, weiches, 2-lagiges Softshell-Material | Wasserabweisend, winddicht, atmungsaktiv | Innenseite aus weichem Microfleece | Durchgehend hinterlegter Front-Reißverschluss mit Kinnschutz | Zwei seitliche Taschen mit Reißverschluss, zwei Innentaschen | Taillierte Form

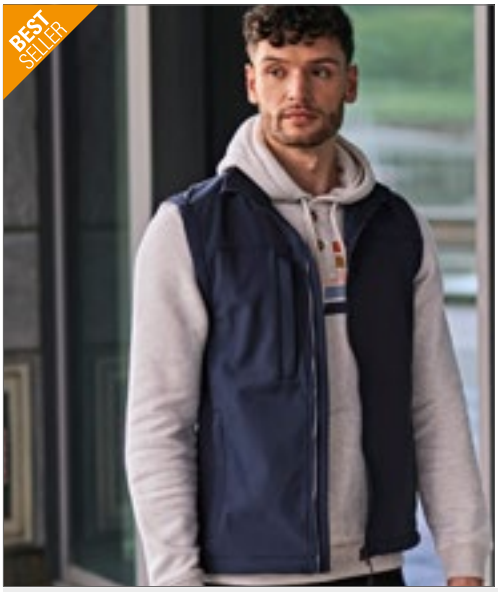

REGATTA PROFESSIONAL



>3XL

RG788 | TRA788 **Flux Softshell Bodywarmer**

96% Polyester / 4% Elasthan

XS, S, M, L, XL, XXL, 3XL, 4XL

270 g/m² Regatta Professional

XS, S, M, L, XL, XXL, 3XL, 4XL

ALL BLACK | NAVY/NAVY

S, M, L, XL, XXL, 3XL

CLASSIC RED/SEAL GREY (SOLID) | OXFORD BLUE | SEAL GREY (SOLID)/SEAL GREY (SOLID)

Softshell-Stretch Material, innen warm angeraut | Dauerhaft wasserabweisende Ausstattung | Windbeständiges und schnell trocknendes Material | Superweicher Griff | Leichtgewichtig mit sehr hohem Tragekomfort | Zwei tief angesetzte Reißverschluss-Taschen und eine Brusttasche mit Reißverschluss | Verstellbarer Gummizug im Saum



REGATTA PROFESSIONAL



STRETCH

RG790 | TRA790 **Women´s Flux Softshell Bodywarmer**

96% Polyester / 4% Elasthan

34 (8), 36 (10), 38 (12), 40 (14), 42 (16), 44 (18), 46 (20), 48 (22)

270 g/m² Regatta Professional

34, 36, 38, 40, 42, 44, 46, 48

ALL BLACK | NAVY/NAVY

36, 38, 40, 42, 44, 46

CLASSIC RED/SEAL GREY (SOLID) | OXFORD BLUE | SEAL GREY (SOLID)

Softshell-Stretch Material, innen warm angeraut | Dauerhaft wasserabweisende Ausstattung | Windabweisend | Schnell trocknendes Gewebe | Leichtgewichtig mit sehr hohem Tragekomfort | Zwei tief angesetzte Reißverschluss-Taschen und eine Reißverschluss-Brusttasche | Taillierter Schnitt | Superweicher Griff



SOL'S the fair spirit





Label

L02887 | 02887 **Men´s Race Bodywarmer Softshell**

Außen: 96% Polyester / 4% Elasthan, Futter: 100% Polyester

S, M, L, XL, XXL, 3XL, 4XL

280 g/m² SOL´S

S, M, L, XL, XXL, 3XL, 4XL

BLACK | FRENCH NAVY

S, M, L, XL, XXL, 3XL

PEPPER RED | ROYAL BLUE

Softshell 280 g/m²; 96% Polyester / 4% Elasthan; 2-lagiges Fleecefutter: 100% Polyester | Zwei Reißverschluss-Taschen | Verlängerter Rücken | Wasserabweisend | Warm und weich dank Fleecefutter | Heraustrennbares Etikett

L02888 | 02888 **Women´s Race Bodywarmer Softshell**

Außen: 96% Polyester / 4% Elasthan, Futter: 100% Polyester

S, M, L, XL, XXL

280 g/m² SOL´S

BLACK | FRENCH NAVY | PEPPER RED | ROYAL BLUE

Softshell 280 g/m²; 96% Polyester / 4% Elasthan; 2-lagiges Fleecefutter: 100% Polyester | Zwei Reißverschluss-Taschen | Verlängerter Rücken | Wasserabweisend | Warm und weich dank Fleecefutter | Heraustrennbares Etikett



GENUINE RECYCLED



RT902 | R902M **Men´s Recycled 2-Layer Printable Softshell Bodywarmer**

100% Polyester
S, M, L, XL, XXL, 3XL
280 g/m²
Result Genuine Recycled

BLACK | NAVY | ROYAL | WORKGUARD GREY

Material: 2-lagiges Softshell-Gewebe mit 280 g/m² aus recyceltem, mechanischem Garn, Obermaterial: 100% recyceltes TOPGREEN®-Polyester; Innenschicht: recyceltes 100% Polyester-Mikrofleece | Spritzwasserabweisend | Atmungsaktiv | Windabweisend | Umweltfreundlicher YKK NATULON®-Reißverschluss vorne und seitlich | Umweltfreundliche TOPGREEN®-Materialien aus recycelten PET-Flaschen | Stehkragen | Flacher Saum am Bund | Schlanke, modische Passform | Aufhänger | Recycelbar | Bereit für Branding | Polybeutel ist biologisch abbaubar | Hergestellt aus 12 Plastikflaschen (1 Liter)



GENUINE RECYCLED



RT902F | R902F **Women´s Recycled 2-Layer Printable Softshell Bodywarmer**

100% Polyester
XS, S, M, L, XL, XXL
280 g/m²
Result Genuine Recycled

BLACK | NAVY | ROYAL | WORKGUARD GREY

Material: 2-lagiges Softshell-Gewebe mit 280 g/m² aus recyceltem, mechanischem Garn, Obermaterial: 100% recyceltes TOPGREEN®-Polyester; Innenschicht: recyceltes 100% Polyester-Mikrofleece | Spritzwasserabweisend | Atmungsaktiv | Windabweisend | Umweltfreundlicher YKK NATULON®-Reißverschluss vorne und seitlich | Umweltfreundliche TOPGREEN®-Materialien aus recycelten PET-Flaschen | Stehkragen | Flacher Saum am Bund | Schmale Passform an der Taille | Aufhänger | Recycelbar | Bereit für Branding | Polybeutel ist biologisch abbaubar | Hergestellt aus 12 Plastikflaschen (1 Liter)



SOL'S the fair spirit



L846 | 46601 **Men´s Sleeveless Softshell Rallye**

94% Polyester / 6% Elasthan
S, M, L, XL, XXL, 3XL
340 g/m²
SOL´S

ARMY | BLACK | BOTTLE GREEN | DARK CHOCOLATE | FRENCH NAVY | PEPPER RED | ROYAL BLUE

Wasserdichte (8.000 mm) und atmungsaktive Membran | Zwei Seitentaschen und eine Reißverschluss-Brusttasche | Kordelzug an der Taille



SOL'S the fair spirit



L847 | 46801 **Women´s Sleeveless Softshell Rallye**

94% Polyester / 6% Elasthan
S, M, L, XL, XXL
340 g/m²
SOL´S

ARMY | BLACK | BOTTLE GREEN | DARK CHOCOLATE | FRENCH NAVY | RED | ROYAL BLUE

Wasserdichte (8.000 mm) und atmungsaktive Membran | Zwei Seitentaschen und eine Reißverschluss-Brusttasche | Kordelzug an der Taille



NEW

ROLY

RY6438 | SS6438 **Softshell Vest Quebec**

Außen: 92% Polyester / 8% Elasthan, Innen: 100% Polyester
S, M, L, XL, XXL, 3XL
Roly

BLACK 02 | NAVY BLUE 55 | RED 60

2-lagig | Wind- und wasserabweisend | Durchgehender, nahtverdeckter Reißverschluss Ton-in-Ton mit Kinnschutz und Puller | Innenfutter aus warmen Microfleece | Rechte Brusttasche mit Reißverschluss Ton-in-Ton und Puller | Zwei Seitentaschen mit Reißverschluss Ton-in-Ton und Puller | Elastischer Kordelzug mit Stopper im Saum









RT123 | R123X **Soft Shell Bodywarmer**

Außen: 93% Polyester / 7% Elasthan, Mittelschicht: 100% Polyurethan, Innen: 100% Polyester

S, M, L, XL, XXL

320 g/m² Result

BLACK/BLACK | BOTTLE/BLACK | NAVY/BLACK | RED/BLACK | WORKGUARD GREY/BLACK

3-lagiger, wasserdichter Verbundstoff (320 g/m²) mit 8.000 mm Wassersäule | Atmungsaktiv (1.000 g/m² / 24h) und winddicht | Außenschicht: 93% Polyester und 7% Elasthan | Mittelschicht: Thermoplastische Polyurethan-Membran | Innenschicht: Microfleece für noch mehr Wärme | Durchgehender YKK-Reißverschluss an der Vorderseite | Zwei Fronttaschen mit Reißverschluss und eine Brusttasche | Dekorative, farblich abgesetzte Teile | Verstellbarer Gummizug im Saum | Weiches, extrem dehnfähiges Material









L03825 | 03825 **Men´s Falcon Zipped Softshell Bodywarmer**

94% Polyester / 6% Elasthan, Innen: 100% Polyester

S, M, L, XL, XXL, 3XL, 4XL

270 g/m² SOL´S

ABYSS BLUE | BLACK | CHARCOAL GREY (SOLID) | FOREST GREEN | PEPPER RED | ROYAL BLUE

Recycelter Polyester / Elasthan – drei Lagen, Fleece innen: 100% Polyester | Nachhaltiges Material | Softshell 270 | Bequemer Schnitt | Reißverschluss-Öffnung | Zwei seitliche Taschen und eine Brusttasche mit Reißverschluss | Kontrastfarbene Reißverschlüsse | Elastisches Formband an Armlöchern und am Saum | TearAway-Label









L03826 | 03826 **Women´s Falcon Zipped Softshell Bodywarmer**

94% Polyester / 6% Elasthan, Innen: 100% Polyester

S, M, L, XL, XXL, 3XL

270 g/m² SOL´S

ABYSS BLUE | BLACK | CHARCOAL GREY (SOLID) | FOREST GREEN | PEPPER RED | ROYAL BLUE

Recycelter Polyester / Elasthan – drei Lagen, Fleece innen: 100% Polyester | Nachhaltiges Material | Softshell 270 | Bequemer Schnitt | Reißverschluss-Öffnung | Zwei seitliche Taschen und eine Brusttasche mit Reißverschluss | Kontrastfarbene Reißverschlüsse | Elastisches Formband an Armlöchern und am Saum | TearAway-Label









Z141 | R-141M-0 **Men´s Softshell Gilet**

92% Polyester / 8% Elasthan

XS, S, M, L, XL, XXL

340 g/m² Russell

AZURE BLUE | BLACK | CLASSIC RED | FRENCH NAVY | TITANIUM (SOLID)

Atmungsaktives, 3-lagiges Softshell-Material | Winddicht und wasserabweisend (5.000 mm) | Seitentaschen und Brusttasche mit Innenfutter, sowie umgekehrten Reißverschlüssen mit Zugband | Mit dem Außengewebe verbundenes Microfleece-Futter | Durchgehender Reißverschluss mit Regenblende und Reißverschluss-Schutz am Kragen | Kordelzug im Saum und verlängertes Rückenteil | Trocknergeeignet bei niedriger Temperatur | Waschbar bis 40 °C









Z141F | R-141F-0 **Ladies´ Softshell Gilet**

92% Polyester / 8% Elasthan

XS, S, M, L, XL, XXL

340 g/m² Russell

AZURE BLUE | BLACK | CLASSIC RED | FRENCH NAVY | TITANIUM (SOLID)

Atmungsaktives, 3-lagiges Softshell-Material | Winddicht und wasserabweisend (5.000 mm) | Seitentaschen und Brusttasche mit Innenfutter, sowie umgekehrten Reißverschlüssen mit Zugband | Durchgehender Reißverschluss mit Regenblende und Reißverschluss-Schutz am Kragen | Kordelzug im Saum und verlängertes Rückenteil | Mit dem Außengewebe verbundenes Microfleece-Futter | Trocknergeeignet bei niedriger Temperatur | Femininer und taillierter Schnitt | Waschbar bis 40 °C









Z041M | R-041M-0 **Men´s Smart Softshell Gilet**

100% Polyester

XS, S, M, L, XL, XXL, 3XL

315 g/m² Russell

BLACK | CLASSIC RED | CONVOY GREY (SOLID) | FRENCH NAVY

Hohe Atmungsaktivität | Wasserabweisende Du Pont™ Teflon® DWR-Beschichtung | Verschweißtes Microfleece-Innenfutter | Zwei Reißverschluss-Taschen | Verlängertes Rückenteil | Nackenband | Eingefasste Innennähte am Reißverschluss | Innenseitige Kopfhörerführung | Gestricktes Softshell-Material



JN1022 | JN1022 **Men´s Softshell Vest**

90% Polyester / 10% Elasthan
S, M, L, XL, XXL, 3XL
270 g/m² James&Nicholson

AZUR | BLACK | GREEN
NAVY | OFF WHITE | ORANGE
RED

Modische Softshellweste | Wind- und wasserdichtes 3 Lagen Funktionsmaterial mit TPU-Membran (2.000 mm Wassersäule) | Nähte nicht versiegelt | Atmungsaktiv (2.000g/m²/24h) | Weicher, sportlicher Stretchstoff | 2 Seitentaschen mit Reißverschluss | 2 Innentaschen | Elastische Kordel mit Stopper am Saum







JN1023 | JN1023 **Ladies´ Softshell Vest**

90% Polyester / 10% Elasthan
S, M, L, XL, XXL
270 g/m² James&Nicholson

AZUR | BLACK | GREEN
NAVY | OFF WHITE | ORANGE
RED

Modische Softshellweste | Wind- und wasserdichtes 3 Lagen Funktionsmaterial mit TPU-Membran (2.000 mm Wassersäule) | Nähte nicht versiegelt | Atmungsaktiv (2.000g/m²/24h) | Weicher, sportlicher Stretchstoff | 2 Seitentaschen mit Reißverschluss | 2 Innentaschen | Elastische Kordel mit Stopper am Saum | Leicht tailliert







RG848 | TRA848 **Men´s Octagon II Printable Softshell Bodywarmer**

100% Polyester
XS, S, M, L, XL, XXL, 3XL, 4XL, 5XL
300 g/m² Regatta Professional

XS, S, M, L, XL, XXL, 3XL, 4XL, 5XL
BLACK/BLACK | NAVY/SEAL GREY (SOLID)
S, M, L, XL, XXL, 3XL, 4XL
CLASSIC RED/BLACK | SEAL GREY (SOLID)/BLACK

Wasserdichtes und atmungsaktives Softshell XPT-Gewebe mit angerauter Innenseite | Bedruckbares Softshell-Gewebe | 3-lagiges Membran-Gewebe | Windabweisendes Membranmaterial | Dauerhaft wasserabweisende ATL-Beschichtung | Ideal für Sieb-, Transfer- und Vinyldruck | Reißverschlussabdeckung innen | Zwei tief angesetzte Taschen mit Reißverschluss und eine Reißverschluss-Brusttasche | Verstellbarer Gummizug im Saum





E7840 | 7840 **Men´s Softshell Vest**

Außen: 95% Polyester / 5% Elasthan, Innen: 100% Polyester
S, M, L, XL, XXL, 3XL, 4XL, 5XL
Promodoro

BLACK | HEATHER GREY | ICE BLUE
NAVY | ORANGE | STEEL GRAY

Weste | Abnehmbare und volumenregulierbare Kapuze | Wasserdichte Reißverschlüsse | Kinnschutz | Napoleontasche | Tunnelzug am Saum mit Kordelstopper innen | Verlängertes Rückenteil mit abgerundetem Saum | 2 Seitentaschen mit Reißverschluss | Eingenähter Schlüsselanhänger in Seitentasche | Reflektierende Paspeln und Reißverschlussanhänger | Teilungsnähte | Neutrales Größenetikett | Atmungsaktiv, wasserdicht 8.000 mm, winddicht | Softshell-Bonded-Fleece bi-elastisch





E7845 | 7845 **Women´s Softshell Vest**

Außen: 95% Polyester / 5% Elasthan, Innen: 100% Polyester
S, M, L, XL, XXL, 3XL
Promodoro

BLACK | HEATHER GREY | ICE BLUE
NAVY | ORANGE | STEEL GRAY

Weste | Abnehmbare und volumenregulierbare Kapuze | Wasserdichte Reißverschlüsse | Kinnschutz | Napoleontasche | Tunnelzug am Saum mit Kordelstopper innen | Verlängertes Rückenteil mit abgerundetem Saum | 2 Seitentaschen mit Reißverschluss | Eingenähter Schlüsselanhänger in Seitentasche | Reflektierende Paspeln und Reißverschlussanhänger | Teilungsnähte | Neutrales Größenetikett | Atmungsaktiv, wasserdicht 8.000 mm, winddicht | Softshell-Bonded-Fleece bi-elastisch







RG820 | TRA820 **Classic Softshell Bodywarmer**

96% Polyester / 4% Elasthan
S, M, L, XL, XXL, 3XL
240 g/m² Regatta Professional

BLACK | NAVY | SEAL GREY (SOLID)

Leichtes Softshell-Gewebe mit Jersey-Futter | Softshell-Stretch-Leichtgewebetechnologie | Dauerhaft wasserabweisende Ausstattung | Windabweisend | Superweicher Griff | Schnell trocknend | Leichtgewichtig mit sehr hohem Tragekomfort | 2 untere Taschen mit Reißverschluss





L869 | 59100 **Ripstop Bodywarmer Wells**

Außen: 100% Nylon, Futter + Wattierung: 100% Polyester

S, M, L, XL, XXL, 3XL, 4XL

200 g/m² SOL´S

BLACK | CHARCOAL GREY (SOLID) | FRENCH NAVY

2 doppelte Fronttaschen mit seitlicher Öffnung, verstärkt mit 2 Nieten und Klappe | Eine Brusttasche, eine Innentasche und Stift-Tasche | Elastisches Zugband innen am Bund | Gestraffte, winddichte Ärmelausschnitte | Zwei seitliche Reißverschlüsse am Saum für mehr Bewegungsfreiheit | Zwei Reißverschluss-Veredelungszugänge an Brust und Taille | Gefütterter Stehkragen mit Fleece und doppeltem Druckknopf | Durchgehender, verdeckter Reißverschluss mit zusätzlich verschließbarer Blende | Außen: 100% Nylon - Milchige Beschichtung / Futter: 100% Polyester / Füllung: 100% Polyester, 200 g/m²





KX142 | FRV **Full Reflective Vest Amsterdam**

100% Polyester

M, L, XL

Korntex

SILVER

Hochreflektierende Weste zum Tragen bei schlecht sichtbaren Bedingungen | Schwarzer elastischer Saum | Brusttasche mit Reißverschluss ideal für die effiziente Aufbewahrung einer gefalteten Weste | Bedruckbare Fläche auf der Brust und Rückseite





E7200 | 7200 **Men´s Reversible Vest C+**

100% Polyester

S, M, L, XL, XXL, 3XL, 4XL, 5XL

Promodoro

BLACK/STEEL GRAY | NEW LIGHT GREY (SOLID)/AQUA | ROYAL/BLACK

Wendeweste | Zwei Seitentaschen mit Reißverschluss auf der Vorder-/Innenseite | Schlüsselanhänger in Seitentasche | Reflektierende Paspeln und Reißverschluss-Anhänger | Tunnelzug am Saum mit Kordelstopper | Invisible Zip zum Veredeln | Fixierung für Außenjacke | Neutrales Größenetikett | Fleece Innenseite mit Antipilling Ausrüstung | Außen-/Innenmaterial: 100 % Polyester | Jacken Konzept 6-in-1 | Kombinierbar mit Außenjacke E7548





E7205 | 7205 **Women´s Reversible Vest C+**

100% Polyester

S, M, L, XL, XXL, 3XL

Promodoro

BLACK/STEEL GRAY | NAVY/NEW LIGHT GREY (SOLID) | NEW LIGHT GREY (SOLID)/AQUA | ROYAL/BLACK | STEEL GRAY/RED

Wendeweste | Zwei Seitentaschen mit Reißverschluss auf der Vorder-/Innenseite | Schlüsselanhänger in Seitentasche | Reflektierende Paspeln und Reißverschluss-Anhänger | Tunnelzug am Saum mit Kordelstopper | Invisible Zip zum Veredeln | Fixierung für Außenjacke | Neutrales Größenetikett | Fleece Innenseite mit Antipilling Ausrüstung | Außen-/Innenmaterial: 100 % Polyester | Jacken Konzept 6-in-1 | Kombinierbar mit Außenjacke E7549











L867 | 44001 **Unisex Reversible Bodywarmer Winner**

Außen: 100% Nylon, Futter: 100% Polyester

XS, S, M, L, XL, XXL

210 g/m² SOL´S

BLACK | FOREST GREEN | NAVY | ORANGE | RED | ROYAL BLUE

Unisex | Gleichfarbige Reißverschluss-Öffnung | Wendbar | Zwei Taschen | Kontrastfarbener, Fleece-gefütterter Kragen und Korpus | Kontrastfarbene Einfassung | Außenhülle: 210T Nylon / Futter: Fleece









RT94 | R094X **Promo Bodywarmer**

100% Polyester

S, M, L, XL, XXL, 3XL, 4XL

Result

BLACK | NAVY

Spritzwasserabweisend und winddicht | Außen: 100% weiches Mikro-Polyester | Wärmeschutz: 200 g/m² Polyesterfaser | Futter: 100% Polyester | Angenehmes, weiches Tragegefühl | Doppelt gesteppte Nähte | Durchgehender Reißverschluss und Windschutzleiste an der Vorderseite | Zwei Vordertaschen mit Handwärmer-Einsätzen, Handytasche an der Außentasche, Stifthalter und Innentasche | Veredelungszugang: Verdeckter Reißverschluss im Brustbereich auf der linken Seite











L02110 | 02110 **Unisex Bodywarmer Wallace**

65% Polyester / 35% Baumwolle

XS, S, M, L, XL, XXL, 3XL, 4XL

200 g/m² SOL´S

BLACK | CHARCOAL GREY (SOLID) | FOREST GREEN | FRENCH NAVY | RED | ROPE

Reißverschluss-Öffnung | Zwei Fronttaschen mit Kugelschreiberfach | Eine Innentasche











L865 | 59000 **Viper Bodywarmer**

100% Polyester

S, M, L, XL, XXL, 3XL, 4XL, 5XL

215 g/m² SOL´S

S, M, L, XL, XXL, 3XL, 4XL, 5XL

BLACK | CHARCOAL GREY (SOLID) | NAVY

S, M, L, XL, XXL

FIR GREEN

Wattierter Stehkragen, viele Taschen | Winddichte, verengte Armausschnitte, Kordelzug an der Taille | Außen: Polyester Mikrofaser mit PVC beschichtet, Futter: Polyester 190T











RT44 | R044X **Fleeced Lined Bodywarmer**

100% Polyester
S, M, L, XL, XXL
280 g/m² Result

BLACK | DARK GREY | NAVY

Spritzwasserabweisend und winddicht | Außenschicht: 100% Polyester | Wärmeschutz: 135 g/m² Polyester | Futter: 280 g/m² dunkelgraues Active Fleece von RESULT® | Modisch geschnitten mit verlängertem Rücken | Durchgehender Front-Reißverschluss | Zwei große, aufgesetzte Taschen an der Vorderseite, Handytasche und Brusttasche an der Innenseite | Tief geschnittene Ärmellöcher für zusätzlichen Komfort | Leicht wattierter, tiefer Kragen | Veredelungszugang: Reißverschluss innen an der Rückseite











L836 | 43630 **Reporter Jacket Wild**

65% Polyester / 35% Baumwolle
S, M, L, XL, XXL, 3XL
200 g/m² SOL´S

BLACK | NAVY | ROPE

9 Taschen inklusive 1 Handytasche | Halb gefüttert mit Nylon-Mesh









RT45 | R045X **Safari Waistcoat**

65% Polyester / 35% Baumwolle
S, M, L, XL, XXL
220 g/m² Result WORK-GUARD

BLACK | CAMEL | LICHEN GREEN | MIDNIGHT NAVY | ORANGE

Außen: 220 g/m² schwerer 65/35 Polyester-Baumwoll-Twill | Halblanges Netzfutter an der Rückseite | Tief geschnittene Ärmellöcher für zusätzlichen Komfort | Zwei Innentaschen, Balg-Tasche rechts auf der Brust, geräumige Taschen an der Vorderseite unten, Handwärmer-Taschen an der Seite, verdeckte Tasche an der Vorderseite, große, geräumige Tasche an der Rückseite und Angelschwimmer- / Stifthalter im linken Brustbereich | D-Ring







RY9313 | HV9313 **Vest Persei**

100% Polyester
S, M, L, XL, XXL, 3XL, 4XL
450 g/m² Roly Workwear

NAVY BLUE 55/FLUOR YELLOW 221

Außenmaterial: 100% Polyester, Taft; Polsterung: 100% Polyester; Fluorgewebe: 100% Single-Jersey-Polyester, 450 g/m² | Warnwendeweste mit mehreren Taschen und hohem Kragen | Frontreißverschluss mit zweiseitigem Puller | Rechte Außentasche für das Handy | Zwei plissierte Fronttaschen mit Seitenschlitzen | Zwei Stifttaschen | Reißverschlusstasche | Windstopper in den Bündchen | Mit verlängertem Rückenteil | Elastische Weitenregulierung | Zwei horizontale Warnstreifen | EU-zertifiziert nach EN ISO 13688:2013 und EN ISO 20471:2013/A1:2016 Klasse I

08

JACKEN



MY910 395

391 FASHION

403 FASHION - GESTEPPT

423 SOFT SHELL

445 SOFT SHELL - HOODED

457 WIND- & WASSERABWEISEND

465 WASSERDICHT

469 WINTER - WASSERABWEISEND

475 WINTER - WASSERDICHT

481 SYSTEMJACKEN (3-IN-1)





STRETCH

SD060 | SD060 **Noah Denim Jacket**

99% Baumwolle / 1% Elasthan (Black: 73% Baumwolle / 25% Polyester / 2% Elasthan)

S, M, L, XL, XXL

298 g/m², Black: 312 g/m² So Denim

BLACK | DARK BLUE WASH | LIGHT BLUE WASH

Modische Passform | Stretch-Denim | Vier Taschen | Klassische hell- und dunkelblaue Waschungen | Kontrastnähte | Klassisches Jeansjacken-Design | Ösenknopf-Verschluss | Bündchen mit Knopfdetail | Rückwärtiger Aufhänger





STRETCH

SD065 | SD065 **Olivia Denim Jacket**

99% Baumwolle / 1% Elasthan (Black: 73% Baumwolle / 25% Polyester / 2% Elasthan)

XS, S, M, L, XL

298 g/m², Black: 312 g/m² So Denim

BLACK | DARK BLUE WASH | LIGHT BLUE WASH

Moderne, feminine Passform | Modische Passform | Stretch-Denim | 4-Taschen-Design | Klassische hell- und dunkelblaue Waschungen | Kontrastnähte | Klassisches Jeansjacken-Design | Ösenknopf-Verschluss | Bündchen mit Knopfdetail | Rückwärtiger Aufhänger





RT406 | R406X **Denim Softshell Jacket**

Außen: 60% Baumwolle / 40% Polyester, Innen: 100% Polyester

XS, S, M, L, XL, XXL, 3XL, 4XL

350 g/m² Result

WASHED BLACK | WASHED BLUE

350 g/m² 3-lagiges Verbundgewebe, Außenschicht: 60% Baumwolle / 40% Polyester, Mittelschicht: wasserdichte (5.000 mm), atmungsaktive (1.000 g/m²/24h) und winddichte TPU-Membran, Innenschicht: 100% Polyester-Microfleece | Durchgehender Metall-Reißverschluss und Reißverschluss-Taschen vorne | Ripp-Strick im Kragen, an Ärmelabschluss und Bund | Dekorative Ziernähte | Kinnschutz | Stone-Wash Behandlung; es wird hier zu Farbabweichungen kommen, da jeder Artikel ein Unikat ist







BY045 | BY045 **Nylon Bomber Jacket**

100% Polyester

S, M, L, XL, XXL

78 g/m² Build Your Brand

BLACK | DARK OLIVE

Neutrales Größenlabel ohne Branding | Für Nackendruck geeignet | Ripp-Bündchen an Saum und Ärmelöffnung | Seitentaschen oberhalb des Saums | Modischer Bomberjacken-Style | Typische Bomberpocket am linken Ärmel







BY044 | BY044 **Ladies´ Nylon Bomber Jacket**

100% Polyester

XS, S, M, L, XL

78 g/m² Build Your Brand

BLACK | DARK OLIVE

Neutrales Größenlabel ohne Branding | Für Nackendruck geeignet | Ripp-Bündchen an Saum und Ärmelöffnung | Seitentaschen oberhalb des Saums | Modischer Bomberjacken-Style







BY030 | BY030 **Bomber Jacket**

100% Polyamid

S, M, L, XL, XXL, 3XL, 4XL, 5XL

Build Your Brand

BLACK | BURGUNDY | DARK OLIVE | UNION BEIGE

Set-In Ärmel | Neutrales Größenlabel ohne Branding | Einsatz im Nackenbereich für Druck | Reißverschlüsse an der hinteren Innenseite für einfaches Veredeln der Vorder- und Rückseite | Orangenfarbenes Innenfutter | Aufgesetzte Tasche am rechten Ärmel

JACKENRATGEBER

WIE MAN DIE RICHTIGE JACKE AUSWÄHLT

JACKENTYPEN

... UND NOCH MEHR



REGENJACKE



SOFTSHELLJACKE



WINTERJACKE



SYSTEMJACKE



PROMOTIONJACKE

PASSFORM



REGULAR



LOOSE



SLIM



LÄNGERER RÜCKEN



LONG

VEREDELUNG



VEREDELUNGS-ZUGÄNGE



SUBLIMATIONS-GEEIGNET

FUNKTIONEN



ATMUNGSAKTIV



WASSERABWEISEND



WASSERDICHT



WASSERSÄULE DIVERSE



WINDDICHT



HI-VIS



SICHERHEITSKLASSE



VERARBEITUNG + DETAILS



KAPUZE/KRAGEN



LABEL



ÄRMEL





WE HAVE THE JACKETS, YOU HAVE THE CHOICE!







L01616 | 01616 **Rebel Jacket**

Außen: 100% Nylon, Futter und Füllung: 100% Polyester

XS, S, M, L, XL, XXL, 3XL

60 g/m² SOL´S

BLACK | FRENCH NAVY | UMBER

Unisex | Reißverschluss-Öffnung | Ripp-Kragen, -bündchen und -saum | Zwei Taschen mit Druckknopf-Klappen | Eine Ärmeltasche | Ton-in-Ton Futter







L01617 | 01617 **Remington Jacket**

Außen: 100% Nylon, Futter und Füllung: 100% Polyester

XS, S, M, L, XL, XXL, 3XL

172 g/m² SOL´S

BLACK | FRENCH NAVY | UMBER

Reißverschluss-Öffnung | Ripp-Kragen, -bündchen und -saum | Zwei Taschen mit Druckknopf-Klappen | Eine Reißverschlusstasche am Ärmel | Orangefarbenes Kontrast-Futter | Gewebtes Label innen







BY157 | BY157 **Collar Bomber Jacket**

100% Nylon

S, M, L, XL, XXL, 3XL, 4XL, 5XL

112 g/m² Build Your Brand

DARK OLIVE

Gestepptes Futter in Orange | Breiter Ripp-Strick am Saum und an den eingesetzten Ärmeln | Umlegekragen | Tasche am Oberarm







BYB3149 | 3149 **MA1 Jacket**

Oberstoff: 100% Nylon, Futter + Wattierung: 100% Polyester

S, M, L, XL, XXL, 3XL, 4XL, 5XL

Build Your Brandit

ANTHRACITE | BLACK | BURGUNDY

Klassische Bomberjacke | Oberstoff: 140 g/m² | Kurze Falllänge bis zur Hüfte | Strapazierfähiges Material | Futter in Orange | Strickbund an Kragen, Ärmel und Saum | Stifttasche mit Reißverschluss am Oberarm | Veredelungszugang





TJ9602 | 9602 **Club Jacket**

Außen: 90% Polyester / 10% Elasthan, Innen: 100% Nylon

XS, S, M, L, XL, XXL, 3XL, 4XL, 5XL

210 g/m² Tee Jays

XS, S, M, L, XL, XXL, 3XL, 4XL, 5XL

BLACK

XS, S, M, L, XL, XXL, 3XL

DARK GREY (SOLID) | DEEP GREEN | NAVY | RED

Außen: 90% recycelter Polyester / 10% Elasthan, Futter: 100% recyceltes Nylon 380T | Funktionale, leichte Club-Jacke | Hochwertig | Dehnbares recyceltes Material | Klares und sportliches Design | Hochwertiger SBS-Reißverschluss | Zwei große Fronttaschen | Innentasche | Praktische Rippenlösung an der Unterseite und am Ärmelsaum | Wasserabweisend | Verstellbarer Saum mit Kordelstopper





L02885 | 02885 **Unisex Roscoe Jacket**

100% Polyester

XS, S, M, L, XL, XXL, 3XL

SOL´S

BLACK | OXBLOOD

Pongé 300T, 100% Polyester, Futter: 210T - 100% Polyester-Taft | Reißverschluss-Öffnung | Gerippter Kragen, Bündchen und Saum | Zwei Fronttaschen mit Reißverschluss | Eine Innentasche mit Druckknopf | Kein Label





L02757 | 02757 **Unisex Jacket Ralph**

100% Nylon, Futter: 100% Polyester

XS, S, M, L, XL, XXL, 3XL

SOL´S

NIGHT BLUE | RED

Jacke mit Reißverschluss | Gestreifter Ripp-Strick an der Krageninnenseite und an den Ärmelbündchen | Einfacher gerippter Saum | Zwei Fronttaschen | Eine Innentasche









MY910 | MY910 **my mate - Unisex Sweat Jacket**

Hauptmaterial: 80% Baumwolle / 20% Polyester, Schulterbereich + Kapuze: 100% Polyester

XS, S, M, L, XL, XXL, 3XL

300 g/m² Miners mate

BLACK | BURGUNDY | GREY SOLID | NAVY | OLIVE

Material-Mix Sweatjacke | Klassische Passform | 3-lagige Sweatware, innen weich angeraut, mit einer 100% Baumwoll-Oberfläche | YKK Nylon Reißverschluss vorne | Seitentaschen mit YKK Reißverschluss | Kapuze | 2x1 Ripp an Ärmelabschluss | Entfernbares miners mate Etikett | Neutrales Größenetikett im Bund, seitlich versetzt | Einlaufvorbehandelt und Enzymgewaschen





BY148 | BY148 **Ladies´ Sweat Parka**

65% Baumwolle / 35% Polyester

XS, S, M, L, XL, XXL, 3XL, 4XL, 5XL

300 g/m² Build Your Brand

BLACK | HEATHER GREY | WHITE

Mittels innenliegendem Tunnelzugs verstellbar | Kapuze | Großzügige Kängurutasche | Halbmond am hinteren Ausschnitt







BY096 | BY096 **Basic Pull Over Jacket**

100% Polyester

S, M, L, XL, XXL, 3XL, 4XL, 5XL

78 g/m² Build Your Brand

BLACK | OLIVE | WHITE

Oberstoff: 78 g/m², Mesh Futter Körper: 130 g/m², Taffeta Futter Ärmel: 65 g/m² | Überschnittene Schultern | Kapuze mit innenliegendem Kragen und Zipper | Leichtes Material







BY095 | BY095 **Ladies´ Basic Pull Over Jacket**

100% Polyester

XS, S, M, L, XL, XXL, 3XL, 4XL, 5XL

Build Your Brand

BLACK | LIGHT PINK

Oberstoff: 78 g/m², Mesh Futter Körper: 130 g/m², Taffeta Futter Ärmel: 65 g/m² | Überschnittene Schultern | Kapuze mit innenliegendem Kragen und Zipper | Leichtes Material





BY182 | BY182 **Ladies´ Crinkle Batwing Jacket**

100% Polyamid, Futter: 100% Polyester

XS, S, M, L, XL, XXL, 3XL, 4XL, 5XL

90 g/m² Build Your Brand

BLACK | DUSK ROSE

Oversized fit | Stylischer Knitterstoff | Kurz geschnitten | Mit Reißverschluss | Kapuze mit Kordelzug und Stoppern | Batwing-Ärmel | Elastische Bündchen







BY151 | BY151 **Recycled Windrunner**

100% Polyester

S, M, L, XL, XXL, 3XL, 4XL, 5XL

82 g/m² Build Your Brand

BLACK/BLACK | BLACK/WHITE

63% Polyester / 37% recycelter Polyester | Mesh-Futter und Kapuze | Ripp-Bündchen am Saum und an den eingesetzten Ärmeln | Regular Fit | Durchgehender Reißverschluss







BY147 | BY147 **Ladies´ Recycled Windrunner**

100% Polyester

XS, S, M, L, XL, XXL, 3XL, 4XL, 5XL

82 g/m² Build Your Brand

BLACK/BLACK | BLACK/WHITE

63% Polyester / 37% recycelter Polyester | Regular Fit | Atmungsaktives Mesh-Futter | Ripp-Bündchen am Saum und an den eingesetzten Ärmeln | Zipper und Kapuze

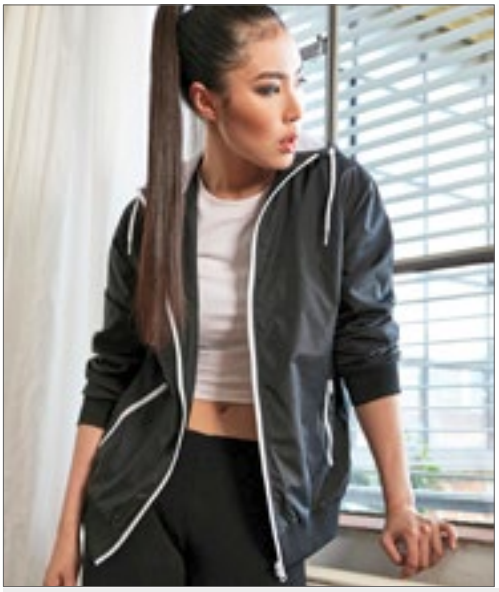



BY130 | BY130 **Ladies´ Windrunner**

Außen: 100% Nylon, Innen: 100% Polyester

XS, S, M, L, XL, XXL, 3XL, 4XL, 5XL

Build Your Brand

BLACK/BLACK | BLACK/WHITE | LIGHT PINK/WHITE

Sportlich-funktionale Windjacke | Breite Bündchen an Ärmeln und Saum | Futter aus Taft und Mesh | Kapuze mit Kordelzug | Front-Reißverschluss | Farblich akzentuierte Seitentaschen mit Reißverschlüssen





BY129 | BY129 **2-Tone Tech Windrunner**

100% Polyester

XS, S, M, L, XL, XXL, 3XL, 4XL, 5XL

Build Your Brand

BLACK/WHITE | DARK OLIVE/BLACK

Schulterpartie hebt sich farblich ab | Raglan-Schnitt | Kapuze mit Mesh-Futter und einem Kordelzug mit Stoppern | Seitentaschen mit Reißverschlüssen | Elastische Bündchen an Ärmeln und Saum | Durchgängiger Front-Reißverschluss





S5840 | ST5840 **Recycled Scuba Jacket**

Black Opal: 94% Polyester / 6% Elasthan, Anthra Heather: 81% Polyester / 13% Viskose

S, M, L, XL, XXL

300 g/m² Stedman®

ANTHRA HEATHER | BLACK OPAL

Umweltfreundlich aus recyceltem Material (8 Plastikflaschen pro Jacke) | Reißverschluss mit Metall-Zipper (nickelfrei) | Scuba-Kapuze mit 2-farbigem Kordelzug | Metall-Ösen für Kordelzug (nickelfrei) | Zwei Seitentaschen mit verdeckten Reißverschlüssen | Dekorative Flatlock-Nähte | Eigenmaterial-Ärmelabschluss | Nackenband | Seitennähte | Hochwertiges Webetikett im Kragen | Abreißbares Pflegeetikett an der Seitennaht | Waschbar bis 40 °C | Kein Marken-Etikett im Nacken





S5940 | ST5940 **Recycled Scuba Jacket Women**

Black Opal: 94% Polyester / 6% Elasthan, Anthra Heather: 81% Polyester / 13% Viskose

XS, S, M, L, XL

300 g/m² Stedman®

ANTHRA HEATHER | BLACK OPAL

Umweltfreundlich aus recyceltem Material (8 Plastikflaschen pro Jacke) | Reißverschluss mit Metall-Zipper (nickelfrei) | Scuba-Kapuze mit elastischer Einfassung und 2-farbigem Kordelzug | Metall-Ösen für Kordelzug (nickelfrei) | Zwei Seitentaschen mit verdeckten Reißverschlüssen | Elastische Einfassung am Saum | Dekorative Flatlock-Nähte | Eigenmaterial-Ärmelabschluss | Nackenband, Seitennähte | Hochwertiges Webetikett im Kragen | Abreißbares Pflegeetikett an der Seitennaht | Waschbar bis 40 °C | Kein Marken-Etikett im Nacken









BYB3162 | 3162 **Summer Windbreaker**

100% Polyester

S, M, L, XL, XXL, 3XL, 4XL, 5XL

Build Your Brandit

BLACK OLIVE

Wind- und wasserabweisend | Mesh-Futter innen | Verstellmöglichkeiten an Kapuze und Bund durch Kordelzug | Seitliche Lüftungsöffnung | Ärmelabschluss mit Bündchen | Horizontal eingelassene, verdeckte Riesen-Zip-Pocket | Zwei vertikale Seitentaschen









BYB3101 | 3101 **M-65 Giant Jacket**

Außenjacke: Oberstoff + Futter + Kapuze: 100% Baumwolle; Ärmelfutter: 100% Polyester; Innenjacke: Oberstoff+ Futter + Wattierung: 100% Polyester; Kragen: 80% Polyacryl / 20% Polyester

S, M, L, XL, XXL, 3XL, 4XL, 5XL

Build Your Brandit

BLACK NAVY OLIVE

Premium Feldjacke | Oberstoff: 265 g/m² | Schwere Qualität | Innenjacke herausnehmbar | Geräumige Taschen | Detailgetreue Vintage Applikationen











TJ9650N | 9650 **Men´s Competition Jacket**

88% Polyester / 12% Elasthan, Futter: 100% Polyester

S, M, L, XL, XXL, 3XL

Tee Jays

BLACK/SPACE GREY INK BLUE/NAVY NAVY/LIGHT GREY

Sportliche Jacke | 2-lagiges, wasserabweisendes Hochleistungsmaterial | Hochwertige DuPont™-Isolierung | Einfache kurze Kapuzenjacke in Stretchqualität | Kontrastbesatz | Nahtdetails | Kinnschutz | Zwei Fronttaschen mit Reißverschluss | Innentasche mit Reißverschluss | Elastischer Saum und Bündchen









BYB3116 | 3116 **Britannia Jacket**

Oberstoff+Futter: 100% Baumwolle, Ärmelfutter + Kapuze: 100% Polyester

S, M, L, XL, XXL, 3XL, 4XL, 5XL

Build Your Brandit

BLACK OLIVE

Feldjacke im Used Look | Oberstoff: 260 g/m² | Vier Taschen | Logo Patch | Kunstlederapplikationen am Kragen









BYB3108 | 3108 **M-65 Standard Jacket**

Außenjacke: 80% Polyester / 20% Baumwolle, Futter: 100% Baumwolle; Innenjacke: 100% Polyester

S, M, L, XL, XXL, 3XL, 4XL, 5XL

Build Your Brandit

BLACK | NAVY | OLIVE | URBAN-CAMO

Klassische Feldjacke | Außenjacke: 235 g/m² | Robustes, wasserabweisendes Außenmaterial | Innenjacke herausnehmbar | Kapuze im Kragen









TJ9670N | 9670 **Men´s Urban City Jacket**

100% Polyester

S, M, L, XL, XXL, 3XL

Tee Jays

BLACK

Klassische Jacke aus geglättetem, weichem Twill mit hochwertiger DuPont™-Wattierung | Abnehmbarer Windschutzkragen | Innenregulierung am Bund | Moderner Look | Mattschwarzer Metall-Besatz | Uniform-Gürteldetails | Grafische Taschenformen | Zwei gerade geschnittene Brusttaschen mit Patte und schwarzen Metall-Druckknöpfen | Zwei Taschen vorne mit Patten und Druckknöpfen | Innentasche | Vorgeformte Ärmel mit verstellbarer Bündchenweite | Knöpfe mit „Tee Jays“-Branding











JN1844 | JN1844 **Men´s Padded Hybrid Jacket**

Oberstoff: 57% Polyester / 42% Polyamid / 1% Elasthan, Oberstoff 2 + Futter: 93% Polyamid / 7% Elasthan, Futter 2: 89% Polyester / 11% Elasthan, Wattierung: 100% Polyester

XS, S, M, L, XL, XXL, 3XL, 4XL, 5XL, 6XL

James&Nicholson

CARBON MELANGE/BLACK | OLIVE MELANGE/BLACK | RED MELANGE/BLACK | ROYAL MELANGE/NAVY

Wattierte Strickfleece Jacke, Oberstoff 300 g/m² | Pflegeleichter Strickfleece kombiniert mit elastischen Einsätzen | Wärmende DuPont™ Sorona® Wattierung (nachwachsender Rohstoff) in Vorder-, Rückenteil und Kapuze | Wattierung innen gesteppt | Ärmel mit elastischem Futter für optimale Bewegungsfreiheit | Angeschnittene, verstellbare Kapuze | Elastische Bündchen an Saum und Ärmel | Frontreißverschluss mit Kinnschutz | 2 Seitentaschen mit Reißverschluss, 1 Innentasche mit Klettverschluss | Reißverschluss zur Rückenveredelung | Reißverschlüsse: YKK











JN1843 | JN1843 **Ladies´ Padded Hybrid Jacket**

Oberstoff: 57% Polyester / 42% Polyamid / 1% Elasthan, Oberstoff 2 + Futter: 93% Polyamid / 7% Elasthan, Futter 2: 89% Polyester / 11% Elasthan, Wattierung: 100% Polyester

XS, S, M, L, XL, XXL, 3XL, 4XL

James&Nicholson

CARBON MELANGE/BLACK | OLIVE MELANGE/BLACK | RED MELANGE/BLACK | ROYAL MELANGE/NAVY

Wattierte Strickfleece Jacke, Oberstoff 300 g/m² | Pflegeleichter Strickfleece kombiniert mit elastischen Einsätzen | Leicht tailliert | Wärmende DuPont™ Sorona® Wattierung (nachwachsender Rohstoff) in Vorder-, Rückenteil und Kapuze | Wattierung innen gesteppt | Ärmel mit elastischem Futter für optimale Bewegungsfreiheit | Angeschnittene, verstellbare Kapuze | Elastische Bündchen an Saum und Ärmel | Frontreißverschluss mit Kinnschutz | 2 Seitentaschen mit Reißverschluss, 1 Innentasche mit Klettverschluss | Reißverschluss zur Rückenveredelung | Reißverschlüsse: YKK







BCJM963 | JM963 **Men´s Jacket Trooper**

100% Polyester

S, M, L, XL, XXL, 3XL

B&C

BLACK/COBALT BLUE | NAVY/NEON GREEN | REAL GREEN/NEON ORANGE
RED/WARM GREY | ROYAL BLUE/NEON ORANGE | WHITE/WHITE

Polyester-Taft (210T), wasserdicht (400 mm), acrylbeschichtet, atmungsaktiv und windabweisend | Mesh-Futter mit Rautenmaschen | Angesagte Blouson-Jacke in Lightweight-Qualität mit ergonomischer, versteckter Kapuze | Modisches Mesh-Futter in Kontrastfarbe für mehr Atmungsaktivität und Tragekomfort | Zeitgemäßer, schwerer Ripp-Strick mit Baumwoll-Feeling an Bündchen und Saum | Versetzte Naht auf der Schulter für besseren Komfort und bessere Wasserdichte | Vollständiger Zugang für Veredelung über Reißverschluss an der unteren Rückenpartie (Vorder- und Rückenteil, Ärmel) | Stoff für Veredelungen geeignet | 2 Einschubtaschen mit Reißverschluss | 1 Innentasche für Brieftasche mit Klettverschluss | B&C Collection ist Mitglied der Fair Wear Foundation | Farbe White für den Sublimationsdruck geeignet







BCJW964 | JW964 **Women´s Jacket Trooper**

100% Polyester

XS, S, M, L, XL, XXL

B&C

BLACK/COBALT BLUE | NAVY/NEON GREEN | REAL GREEN/NEON ORANGE
RED/WARM GREY | ROYAL BLUE/NEON ORANGE | WHITE/WHITE

Polyester-Taft (210T), wasserdicht (400 mm), acrylbeschichtet, atmungsaktiv und windabweisend | Mesh-Futter mit Rautenmaschen | Angesagte Blouson-Jacke in Lightweight-Qualität mit ergonomischer, versteckter Kapuze | Modisches Mesh-Futter in Kontrastfarbe für mehr Atmungsaktivität und Tragekomfort | Zeitgemäßer, schwerer Ripp-Strick mit Baumwoll-Feeling an Bündchen und Saum | Versetzte Naht auf der Schulter für besseren Komfort und bessere Wasserdichte | Vollständiger Zugang für Veredelung über Reißverschluss an der unteren Rückenpartie (Vorder- und Rückenteil, Ärmel) | Stoff für Veredelungen geeignet | 2 Einschubtaschen mit Reißverschluss | B&C Collection ist Mitglied der Fair Wear Foundation | Farbe White für den Sublimationsdruck geeignet







RT237 | R237X **Recycled Compass Padded Softshell**

100% Polyester

XS, S, M, L, XL, XXL, 3XL, 4XL

Result Genuine Recycled

XS, S, M, L, XL, XXL, 3XL, 4XL

NAVY/GREY | NAVY/NAVY | NAVY/RED
NAVY/ROYAL | NAVY/YELLOW

XS, S, M, L, XL, XXL, 3XL

BLACK/BLACK | BLACK/GREY | BLACK/LIME
BLACK/ORANGE | BLACK/RED | BLACK/ROYAL
BLACK/YELLOW

Stoff am Torso: Außenmaterial: 100 % recycelter JIAREN® Polyester, Füllung: 100 % recycelter REPREVE®-Polyester mit 180 g/m², Innenfutter: 100 % Polyester | Stoff an den Ärmeln: 2-lagiges Softshell-Gewebe mit 280 g/m² aus mechanischem Garn, Obermaterial: 60% Polyester / 40% recycelter TOPGREEN®-Polyester, Innenschicht: 70% Polyester-Mikrofleece / 30% recycelter TOPGREEN®-Polyester | Spritzwasserabweisend | Windabweisend | Atmungsaktiv | Kontrastfarbene Reißverschlüsse an den Taschen | Durchgehender YKK-Reißverschluss vorne mit Kinnschutz | Gepolsterter Stehkragen | Wattierter Torso | Eingefasste, weiche Bündchen | Schwarze Reißverschluss-Anhänger | Anhänger | Hochwertige REPREVE®-Recycling-Wattierung aus umweltfreundlichen Materialien, hergestellt aus recycelten Plastikflaschen und Industrieabfällen | Bedruckbare Ärmel aus umweltfreundlichem TOPGREEN®-Softshell-Polyester | Bereit für Branding | Hergestellt aus 14 Plastikflaschen (1 Liter)







TJ9600 | 9600 **Men´s Newport Jacket**

100% Polyester

S, M, L, XL, XXL, 3XL

Tee Jays

BLACK | DEEP NAVY

100% Polyester 300T | Dupont-Füllung | Taillierter Schnitt | Zwei große Frontta-schen | Innentasche | Außen-Brusttasche | Elastische Saum- und Ärmelbündchen | Hochwertige Metall-Reißverschlüsse





TJ9628 | 9628 **Men´s Hooded Crossover Jacket**

Außenschicht, Wattierung, Futter: 100% Polyester, Softshell: 95% Polyester / 5% Elasthan

S, M, L, XL, XXL, 3XL

Tee Jays

BLACK/BLACK

Kombination aus leichtem 300T Polyester mit Wattierung und Softshell-Gewebe | Zwei große Fronttaschen | Innentasche | Außen-Brusttasche | Hochwertige Reißverschlüsse | Verstellbare Kapuze | Elastische Bündchen | Geeignet zum Besticken





TJ9629 | 9629 **Women´s Hooded Crossover Jacket**

Außenschicht, Wattierung, Futter: 100% Polyester, Softshell: 95% Polyester / 5% Elasthan

S, M, L, XL, XXL, 3XL

Tee Jays

BLACK/BLACK

Kombination aus leichtem 300T Polyester mit Wattierung und Softshell-Gewebe | Zwei große Fronttaschen | Innentasche | Außen-Brusttasche | Hochwertige Reißverschlüsse | Verstellbare Kapuze | Elastische Bündchen | Taillierter Schnitt | Geeignet zum Besticken





EL39331 | 39331 **Men´s Banff Hybrid Insulated Jacket**

Obermaterial: 94% Polyester / 6% Elasthan, Seiten- und Armeinsatz: 100% Nylon

XS, S, M, L, XL, XXL

38 g/m²

Elevate Life

BLACK NAVY STORM GREY

Banff Hybrid Isolierjacke | Kontrastfarbener 2-Wege-Spiral-Reißverschluss | Kinnschutz | Kontrastfarbener Absatz am Bund | Reflektierende Details | Easy Grip Reißverschluss-Puller | Gedrucktes Hauptlabel | Medienausgangsöffnung innen | Nylon Dull Cire 380T, wasserabweisend und daunendicht



EL39332 | 39332 **Ladies´ Banff Hybrid Insulated Jacket**

Obermaterial: 94% Polyester / 6% Elasthan, Seiten- und Armeinsatz: 100% Nylon

XS, S, M, L, XL

38 g/m²

Elevate Life

BLACK NAVY STORM GREY

Banff Hybrid Damen Isolierjacke | Kontrastfarbener 2-Wege-Spiral-Reißverschluss | Kinnschutz | Kontrastfarbener Absatz am Bund | Reflektierende Details | Easy Grip Reißverschluss-Puller | Gedrucktes Hauptlabel | Medienausgangsöffnung innen | Reißverschluss-Garage an Einschubtaschen | Nylon Dull Cire 380T, wasserabweisend und daunendicht





L03821 | 03821 **Billy Zip Puller (10pcs)**

100% Silikon

One Size

SOL´S

AQUA	BLACK	BOTTLE GREEN	CHARCOAL GREY (SOLID)
FRENCH NAVY	FUCHSIA	GOLD	KELLY GREEN
LIME	ORANGE	RED	ROYAL BLUE

Verkauf in gleichfarbigen 10er-Sets





L02914 | 02914 **Bingo Zip Puller**

Anhänger: 100% Polyurethan, Band: 100% Polyester

One Size

SOL´S

AQUA	CHARCOAL GREY (SOLID)	FRENCH NAVY	FUCHSIA
GOLD	KELLY GREEN	LIME	ORANGE
RED	ROYAL BLUE		

Body: 100% Polyurethan; Band: 100% Polyester | Personalisieren Sie Ihre Jacken und Taschen mit der Farbe Ihrer Wahl | Verkauf in einfarbigen 10er-Sets





L03003 | 03003 **Bastille Zip Pullers**

Anhänger: 100% Polyurethan, Band: 100% Polyester

One Size

SOL´S

FRENCH NAVY

Body: 100% Polyurethan; Band: 100% Polyester | Personalisieren Sie Ihre Jacken und Taschen mit einem dreifarbigen Detail | Verkauf in 10er-Sets



RT093 | R093X **Zip Pull (10 pair pack)**

Anhänger: 100% Polyurethan, Band: 100% Polyester

One Size

Result

BURGUNDY	FOREST	HOT PINK	KELLY GREEN
LIME	OCEAN BLUE	ORANGE	PURPLE
RED	ROYAL	WHITE	YELLOW

Schwarze Kordel | Farbige Anhänger | Passend für jeden Reißverschluss-Schlitten von RESULT | Perfekt für farbspezifische Lösungen









RG496 | TRA496 **Firedown Down-Touch Padded Jacket**

100% Polyamid

S, M, L, XL, XXL, 3XL

60 g/m²

Regatta Professional

BLACK/BLACK | BLACK/RED | GREY MARL/BLACK | NAVY/FRENCH BLUE | SEAL GREY/BLACK

100% Polyamid mit wasserabweisender, gewachster Oberfläche | Dauerhaft wasserabweisendes Finish | Wärmeisolierung mit Down-Touch-Technologie | Warme Polyesterisolierung – 60 g/m² | Innenfutter aus Polyester-Taftgewebe | Reißverschlussabdeckung innen | 2 untere Taschen mit Reißverschluss | Dieses Produkt hat kein externes Logo-Branding | Stretch-Bündchen an Ärmeln und Saum









RG4970 | TRA497 **Women´s Firedown Down Touch Jacket**

100% Polyamid

36 (10), 38 (12), 40 (14), 42 (16), 44 (18), 46 (20)

37 g/m²

Regatta Professional

BLACK/BLACK | GREY MARL/BLACK | NAVY/FRENCH BLUE | SEAL GREY/BLACK

100 % Polyamid mit wasserabweisender gewachster Oberfläche | 60 g/m2 Wärmeisolierung mit Down-Touch-Technologie | Kann leicht zusammengedrückt werden | 2 untere Taschen mit Reißverschluss











TJ9660 | 9660 **Men´s Richmond Jacket**

Außen: 100% Nylon, Polsterung: 100% Polyester

S, M, L, XL, XXL, 3XL, 4XL

Tee Jays

DEEP NAVY

Taillierte, klassische Passform | Innentasche | Zwei große Fronttaschen | Metall-Reißverschlüsse und -Knöpfe in Messingqualität | Geeignet zum Veredeln | 100% 310T-Nylon mit Wattierung aus 100% Polyester









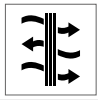

TJ9661 | 9661 **Women´s Richmond Jacket**

Außen: 100% Nylon, Polsterung: 100% Polyester

S, M, L, XL, XXL, 3XL

Tee Jays

DEEP NAVY

Taillierte, klassische Passform | Innentasche | Zwei große Fronttaschen | Metall-Reißverschlüsse und -Knöpfe in Messingqualität | Geeignet zum Veredeln | 100% 310T-Nylon mit Wattierung aus 100% Polyester











TJ9610 | 9610 **Men´s Hooded Outdoor Crossover Jacket**

100% Polyester

S, M, L, XL, XXL, 3XL

Tee Jays

BLACK/BLACK MELANGE | NAVY/NAVY MELANGE | SPACE GREY/GREY MELANGE

Obermaterial 100 % Ripstop-Polyester (400T) mit 100 % gestricktem Polyester | Wattierung und Futter aus Polyester | Winddicht und wasserabweisend | Taillierter Schnitt | Zwei große Fronttaschen | Innentasche | Elastische Ärmelabschlüsse | Umgekehrte Reißverschlüsse | Kapuze und Saum einstellbar | Geeignet zum Besticken











TJ9611 | 9611 **Women´s Hooded Outdoor Crossover Jacket**

100% Polyester

S, M, L, XL, XXL, 3XL

Tee Jays

BLACK/BLACK MELANGE | NAVY/NAVY MELANGE | SPACE GREY/GREY MELANGE

Obermaterial 100 % Ripstop-Polyester (400T) mit 100 % gestricktem Polyester | Wattierung und Futter aus Polyester | Winddicht und wasserabweisend | Taillierter Schnitt | Zwei große Fronttaschen | Innentasche | Elastische Ärmelabschlüsse | Umgekehrte Reißverschlüsse | Kapuze und Saum einstellbar | Geeignet zum Besticken











TJ9630 | 9630 **Men´s Zepelin Jacket**

100% Polyester

S, M, L, XL, XXL, 3XL, 4XL, 5XL

Tee Jays

S, M, L, XL, XXL, 3XL, 4XL, 5XL

BLACK | DEEP NAVY

S, M, L, XL, XXL, 3XL

DARK OLIVE | SPACE GREY

Innentasche | Hochwertige Front-Reißverschlüsse | Taillierter Schnitt | Wind- und wasserabweisend Oberfläche | 100% Polyester 300T (Futter: 100% Polyester) | Interner Veredelungszugang | Elastische Ärmelabschlüsse | Zwei große Fronttaschen











TJ9631 | 9631 **Women´s Zepelin Jacket**

100% Polyester

S, M, L, XL, XXL, 3XL

Tee Jays

BLACK | DEEP NAVY

Innentasche | Hochwertige Front-Reißverschlüsse | Taillierter Schnitt | Wind- und wasserabweisend Oberfläche | 100% Polyester 300T (Futter: 100% Polyester) | Interner Veredelungszugang | Elastische Ärmelabschlüsse | Zwei große Fronttaschen





L02898 | 02898 **Men´s Wilson Jacket**

Außenmaterial und Futter: 100% Polyamid, Wattierung: 90% Daunen / 10% Federn
S, M, L, XL, XXL, 3XL
70 g/m² SOL´S

BLACK | FRENCH NAVY | METAL GREY | ROYAL BLUE

Nylon 380T; Oberstoff und Futter: 100% Polyamid; Wattierung: 90% Daunen / 10% Federn; 70 g/m² | Reißverschluss-Öffnung | Zwei Fronttaschen mit Reißverschluss | 2 Innentaschen | Schmaler Stehkragen | Figurbetonter Schnitt | Verstaubar in passendem Beutel mit Stoppern | Größenlabel ohne Markenaufdruck





L02899 | 02899 **Women´s Wilson Jacket**

Außenmaterial und Futter: 100% Polyamid, Wattierung: 90% Daunen / 10% Federn
S, M, L, XL, XXL
70 g/m² SOL´S

BLACK | FRENCH NAVY | METAL GREY | ROYAL BLUE

Nylon 380T; Oberstoff und Futter: 100% Polyamid; Wattierung: 90% Daunen / 10% Federn; 70 g/m² | Reißverschluss-Öffnung | Zwei Fronttaschen mit Reißverschluss | 2 Innentaschen | Schmaler Stehkragen | Figurbetonter Schnitt | Verstaubar in passendem Beutel mit Stoppern | Größenlabel ohne Markenaufdruck





Z430M | R-430M-0 **Men´s Cross Jacket**

100% Polyester
S, M, L, XL, XXL, 3XL, 4XL
125 g/m² Russell

BLACK | FRENCH NAVY

Moderne, körperbetonte Passform | Hoch belastbares DWR-Gewebe mit Aquapel von Nanotex® behandelt | Fluor- und PFC-frei | Nachhaltige Wattierung von Dupont™ Sorona® | Stehkragen mit zwei Druckknöpfen und Windschutzblende gegen Wind und Zugluft | Umgekehrte Reißverschlüsse (Reißverschlussspirale innenliegend) in der Mitte, an Brusttasche, Seitentaschen und Ärmeln | Innentasche mit Reißverschluss | Dekorative Ärmellasche mit Druckknopf | Diskreter Veredelungszugang im inneren, linken Brustbereich





Z430F | R-430F-0 **Ladies´ Cross Jacket**

100% Polyester
XS, S, M, L, XL, XXL, 3XL
125 g/m² Russell

BLACK | FRENCH NAVY

Moderne, körperbetonte Passform | Hoch belastbares DWR-Gewebe mit Aquapel von Nanotex® behandelt | Fluor- und PFC-frei | Nachhaltige Wattierung von Dupont™ Sorona® | Stehkragen mit zwei Druckknöpfen und Windschutzblende gegen Wind und Zugluft | Umgekehrte Reißverschlüsse (Reißverschlussspirale innenliegend) in der Mitte, an Brusttasche, Seitentaschen und Ärmeln | Innentasche mit Reißverschluss | Dekorative Ärmellasche mit Druckknopf | Diskreter Veredelungszugang im inneren, linken Brustbereich















EL39305 | 39305 **Men´s Scotia Light Down Jacket**

100% Nylon, Futter: 90% Daunen / 10% Federn

XS, S, M, L, XL, XXL, 3XL

Elevate Life

ANTHRACITE (SOLID) | BLACK | BLUE | NAVY | STEEL GREY

Leichte Daunenjacke | Daunendichter Stoff | Windschutz innen mit Kinnschutz | Ärmeltasche mit Reißverschluss | Brusttasche mit Reißverschluss | Elastische Bündchen und Bund | Reißverschluss mit Kontrastband | Easy Grip Reißverschluss Puller (inkl. einem zweiten Set in anthrazit) | Aufhängeschlaufe | Obermaterial 100% Nylon mit wasserabweisender Dull Cire Beschichtung, 20D | Hochwertiges Futter aus 90% Daune und 10% Federn | 115g/m²

EL39306 | 39306 **Ladies´ Scotia Light Down Jacket**

100% Nylon, Futter: 90% Daunen / 10% Federn

XS, S, M, L, XL, XXL

Elevate Life

ANTHRACITE (SOLID) | BLACK | BLUE | NAVY | STEEL GREY

Daunendichter Stoff | Windschutz innen mit Kinnschutz | taillierte Passform | Ärmeltasche mit Reißverschluss | Elastische Bündchen und Bund | Reißverschluss mit Kontrastband | Easy Grip Reißverschluss Puller (inkl. einem zweiten Set in anthrazit) | Aufhängeschlaufe | Obermaterial 100% Nylon mit wasserabweisender Dull Cire Beschichtung, 20D | Hochwertiges Futter aus 90% Daune und 10% Federn | 115g/m²





L913 | 01193 **Men´s Light Padded Jacket Ride**

100% Nylon, Wattierung: 100% Polyester

S, M, L, XL, XXL, 3XL

180 g/m² SOL´S

BLACK | METAL GREY | NAVY | RED

Zwei Taschen mit Reißverschlüssen, die zum Futter passen | Hoher Kragen, eng geschnitten | Abschluss mit farblich abgestimmtem Schrägband an Ärmelenden und Saum | Innenfutter: 100 % Nylon | Füllung: 100% Polyester



L914 | 01170 **Women´s Light Padded Jacket Ride**

100% Nylon, Wattierung: 100% Polyester

S, M, L, XL, XXL

180 g/m² SOL´S

BLACK | DARK PINK | METAL GREY | NAVY | RED

Zwei Taschen mit Reißverschlüssen, die zum Futter passen | Hoher Kragen, eng geschnitten | Abschluss mit farblich abgestimmtem Schrägband an Ärmelenden und Saum | Innenfutter: 100 % Nylon | Füllung: 100% Polyester





JN1120 | JN1120 **Men´s Padded Jacket**

Oberstoff: 100% Polyamid, Futter und Wattierung: 100% Polyester
S, M, L, XL, XXL, 3XL

James&Nicholson

BLACK | GREEN | NAVY | RED | ROYAL

Leichte, wattierte Steppjacke | Wind- und wasserabweisendes Gewebe aus Polyamid | Stehkragen, unterlegter Reißverschluss mit Kinnschutz | Zwei seitliche Taschen mit Reißverschluss | Reißverschluss zur Rückenveredelung





JN1119 | JN1119 **Ladies´ Padded Jacket**

Oberstoff: 100% Polyamid, Futter und Wattierung: 100% Polyester
S, M, L, XL, XXL

James&Nicholson

BLACK | GREEN | NAVY | RED | ROYAL

Leichte, wattierte Steppjacke | Wind- und wasserabweisendes Gewebe aus Polyamid | Stehkragen, unterlegter Reißverschluss mit Kinnschutz | Zwei seitliche Taschen mit Reißverschluss | Reißverschluss zur Rückenveredelung | Taillierter Schnitt

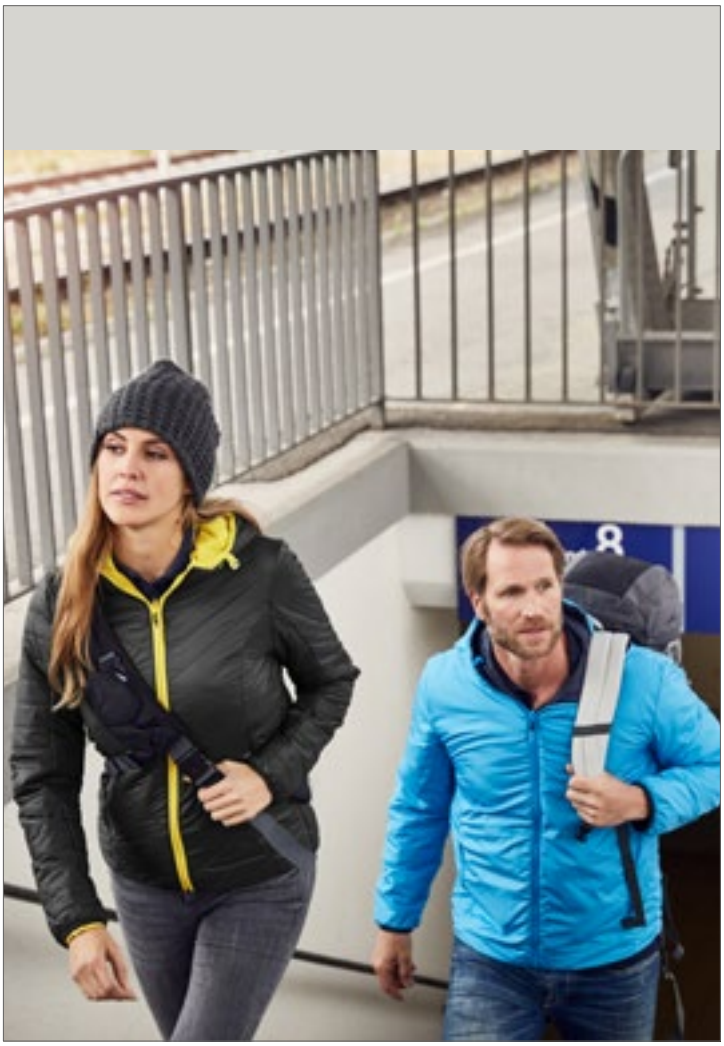



JN1091 | JN1091 **Ladies´ Lightweight Jacket**

Oberstoff: 100% Polyamid, Futter und Wattierung: 100% Polyester
S, M, L, XL, XXL

James&Nicholson

BLACK/SILVER (SOLID) | BLACK/YELLOW | NAVY/AQUA | RED/CARBON

Leichte Wendejacke mit DuPont™ Sorona® Wattierung | Außenseite modisch gesteppt, Innenseite glatt für individuelle Tragevarianten | Jacke ist leicht in die Innentasche packbar | Zwei Taschen außen und innen | Elastischer Ärmelabschluss | Veredelungs-Reißverschluss in der Seitennaht | Wattierung: 100% Polyester DuPont™ Sorona® | Leicht tailliert









JN1092 | JN1092 **Men´s Lightweight Jacket**

Oberstoff: 100% Polyamid, Futter und Wattierung: 100% Polyester
S, M, L, XL, XXL, 3XL

James&Nicholson

BLACK/SILVER (SOLID) | BLACK/YELLOW | NAVY/AQUA | RED/CARBON

Leichte Wendejacke mit DuPont™ Sorona® Wattierung | Außenseite modisch gesteppt, Innenseite glatt für individuelle Tragevarianten | Jacke ist leicht in die Innentasche packbar | Zwei Taschen außen und innen | Elastischer Ärmelabschluss | Veredelungs-Reißverschluss in der Seitennaht innen auf beiden Seiten | Wattierung: 100% Polyester DuPont™ Sorona®



JAMES & NICHOLSON

JN1082 | JN1082 **Men´s Quilted Down Jacket**

Ober-/Futterstoff: 100% Polyester, Wattierung: 90% Daunen / 10% Federn

S, M, L, XL, XXL, 3XL

James&Nicholson

BLACK/BLACK | COFFEE/BLACK | INK/BLACK
OFF WHITE/BLACK | RED/BLACK

Sportliche Daunenjacke mit Stehkragen | Softes, wind- und wasserabweisendes Gewebe | Kontrastfarbene Einfassung an Reißverschluss, Kragen und Ärmeln | Zwei seitliche Taschen und eine Innentasche mit Reißverschluss | Durchgehende Windschutzblende



JAMES & NICHOLSON

JN1081 | JN1081 **Ladies´ Quilted Down Jacket**

Ober-/Futterstoff: 100% Polyester, Wattierung: 90% Daunen / 10% Federn

S, M, L, XL, XXL

James&Nicholson

BLACK/BLACK | COFFEE/BLACK | INK/BLACK
OFF WHITE/BLACK | RED/BLACK

Sportliche Daunenjacke mit Stehkragen | Softes, wind- und wasserabweisendes Gewebe | Kontrastfarbene Einfassung an Reißverschluss, Kragen und Ärmeln | Zwei seitliche Taschen und eine Innentasche mit Reißverschluss | Durchgehende Windschutzblende | Leicht tailliert



B&C COLLECTION





BCJM940 | JM940 **Men´s Jacket Superhood**

100% Polyester

S, M, L, XL, XXL, 3XL

B&C

BLACK/COBALT BLACK | DARK GREY (SOLID)/NEON ORANGE | NAVY/NEON GREEN
RED/BLACK | ROYAL BLUE/NEON ORANGE | WHITE/WARM GREY

Außenschicht: 100% Polyester-Taft (300T), regenfest, atmungsaktiv und windabweisend | Innenschicht: 100% wattierter Polyester-Taft mit Daunen-Feeling | Wattierte Blouson-Jacke in Heavyweight-Qualität mit modischem Kontrastfutter | Verstell- und abnehmbare wattierte Kapuze | Verborgene Reißverschlüsse an der linken Brust und am Rückenteil (Schulter bis mittleres Rückenteil) für eine optimale Veredelung | Windschutz durch Stehkragen, durchgängige Windschutzblende an der Innenseite und Bündchen und Saum aus 2x2 Ripp-Strick mit Baumwoll-Feeling | Blouson-Design im Retail-Schnitt für ein modernes Image | Stoff für Veredelungen geeignet | 2 Einschubtaschen mit Reißverschluss, 1 Innentasche für Brieftasche | B&C Collection ist Mitglied der Fair Wear Foundation | Farbe White für den Sublimationsdruck geeignet



B&C COLLECTION





BCJW941 | JW941 **Women´s Jacket Superhood**

100% Polyester

XS, S, M, L, XL, XXL

B&C

BLACK/COBALT BLACK | DARK GREY (SOLID)/NEON ORANGE | NAVY/NEON GREEN
RED/BLACK | ROYAL BLUE/NEON ORANGE | WHITE/WARM GREY

Außenschicht: 100% Polyester-Taft (300T), regenfest, atmungsaktiv und windabweisend | Innenschicht: 100% wattierter Polyester-Taft mit Daunen-Feeling | Wattierte Blouson-Jacke in Heavyweight-Qualität mit modischem Kontrastfutter | Verstell- und abnehmbare wattierte Kapuze | Verborgene Reißverschlüsse an der linken Brust und am Rückenteil (Schulter bis mittleres Rückenteil) für eine optimale Veredelung | Windschutz durch Stehkragen, durchgängige Windschutzblende an der Innenseite und Bündchen und Saum aus 2x2 Ripp-Strick mit Baumwoll-Feeling | Blouson-Design im Retail-Schnitt für ein modernes Image | Stoff für Veredelungen geeignet | 2 Einschubtaschen mit Reißverschluss | B&C Collection ist Mitglied der Fair Wear Foundation | Farbe White für den Sublimationsdruck geeignet







JN1124 | JN1124 **Men´s Hybrid Sweat Jacket**

Oberstoff: 80% Baumwolle / 20% Polyester, Oberstoff 2: 100% Polyamid, Wattierung: 100% Polyester

S, M, L, XL, XXL, 3XL

280 g/m² James&Nicholson

BLACK NAVY

Modische Sweat-Jacke in attraktivem Materialmix | Rückenteil und Ärmel aus hochwertiger French-Terry-Qualität | Innenseite nicht angeraut | Leicht wattiertes und gestepptes Vorderteil | Zwei seitliche Taschen mit Reißverschluss und zwei Innentaschen



JN1123 | JN1123 **Ladies´ Hybrid Sweat Jacket**

Oberstoff: 80% Baumwolle / 20% Polyester, Oberstoff 2: 100% Polyamid, Wattierung: 100% Polyester

S, M, L, XL, XXL

280 g/m² James&Nicholson

BLACK NAVY

Modische Sweat-Jacke in attraktivem Materialmix | Rückenteil und Ärmel aus hochwertiger French-Terry-Qualität | Innenseite nicht angeraut | Leicht wattiertes und gestepptes Vorderteil | Zwei seitliche Taschen mit Reißverschluss und zwei Innentaschen | Taillierter Schnitt







JN1820 | JN1820 **Men´s Hybrid Jacket**

100% Polyester

XS, S, M, L, XL, XXL, 3XL, 4XL, 5XL, 6XL

280 g/m² James&Nicholson

BLACK/BLACK BLACK/NEON ORANGE BLACK/NEON YELLOW
CARBON/CARBON NAVY/NAVY

Oberstoff + Futterstoff: recyceltes Polyester, Wattierung: Polyester | Softshell-Jacke im attraktiven Materialmix | Pflegeleichtes 2-Lagen Softshell-Material kombiniert mit gesteppten Einsätzen im Vorder- und Rückenteil | Wasser- und schmutzabweisend durch BIONIC-FINISH®ECO | Wärmende DuPont™Sorona® Wattierung | Stehkragen | Durchgehend unterlegter 2-Wege-Reißverschluss mit Windschutzblende und Kinnschutz | Weitenregulierung am Saum | Seitentaschen und Brusttasche mit Reißverschluss, eine Innentasche mit Klettverschluss | Reflektions-Elemente (keine Schutzfunktion, keine PSA) an Vorder- und Rückenteil | Reißverschluss zur Rückenveredelung | YKK-Reißverschlüsse







JN1819 | JN1819 **Ladies´ Hybrid Jacket**

100% Polyester

XS, S, M, L, XL, XXL, 3XL, 4XL

280 g/m² James&Nicholson

BLACK/BLACK BLACK/NEON ORANGE BLACK/NEON YELLOW
CARBON/CARBON NAVY/NAVY

Oberstoff + Futterstoff: recyceltes Polyester, Wattierung: Polyester | Softshell-Jacke im attraktiven Materialmix | Pflegeleichtes 2-Lagen Softshell-Material kombiniert mit gesteppten Einsätzen im Vorder- und Rückenteil | Wasser- und schmutzabweisend durch BIONIC-FINISH®ECO | Wärmende DuPont™Sorona® Wattierung | Stehkragen | Durchgehend unterlegter 2-Wege-Reißverschluss mit Windschutzblende und Kinnschutz | Weitenregulierung am Saum | Seitentaschen und Brusttasche mit Reißverschluss, eine Innentasche mit Klettverschluss | Reflektions-Elemente (keine Schutzfunktion, keine PSA) an Vorder- und Rückenteil | Reißverschluss zur Rückenveredelung | YKK-Reißverschlüsse | Leicht tailliert









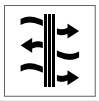

TJ9626 | 9626 **Crossover Jacket**

Außenschicht, Wattierung, Futter: 100% Polyester, Softshell: 95% Polyester / 5% Elasthan

S, M, L, XL, XXL, 3XL, 4XL

Tee Jays

BLACK/BLACK | NAVY/BLACK | SPACE GREY/BLACK

Kombination aus leichtem 300T Polyester mit Wattierung und Softshell-Gewebe | Zwei große Fronttaschen | Innentasche | Hochwertige Reißverschlüsse | Elastische Bündchen | Taillierter Schnitt | Geeignet zum Besticken











MY810 | MY810 **my mate - Unisex Hybrid Jacket**

Hauptmaterial: 80% Baumwolle / 20% Polyester, Vordere Seite + Kapuze: 100% Polyester

XS, S, M, L, XL, XXL, 3XL

300 g/m²

Miners mate

BLACK | BURGUNDY | GREY SOLID | NAVY | OLIVE

Gesteppte Hybrid Jacke | Klassische Passform | 3-lagige Sweatware an Ärmel und Rücken, innen weich angeraut mit einer 100% Baumwoll-Oberfläche | YKK Nylon Reißverschluss vorne | Seitentaschen mit YKK Reißverschluss | Abnehmbare Kapuze | 2x1 Ripp an Ärmel- und Bundabschluss | Entfernbares miners mate Etikett | Neutrales Größenetikett im Bund, seitlich versetzt | Einlaufvorbehandelt und Enzymgewaschen











ST112 | PFJ-4 **Men´s Basecamp Thermal Jacket**

Außen: 100% Nylon, Futter + Wattierung: 100% Polyester

S, M, L, XL, XXL, 3XL

Stormtech

BLACK | NAVY

STORMTECH D / W / R langlebige, wasserbeständige Außenschicht | 100% Polyester Kunst-Daunen-Füllung | Gesteppter Body | Elastische Ärmelbündchen | Verstellbarer Bund | Eingesetzte Ärmel | Reißverschluss-Taschen mit Reißverschluss-Garage | Kinnschutz | Innenliegende Windschutzleiste über die gesamte Länge | Verstaubar in Tasche | Zugang zur Bestickung











ST112F | PFJ-4W **Women´s Basecamp Thermal Jacket**

Außen: 100% Nylon, Futter + Wattierung: 100% Polyester

XS, S, M, L, XL, XXL

Stormtech

BLACK | NAVY

STORMTECH D / W / R langlebige, wasserbeständige Außenschicht | 100% Polyester Kunst-Daunen-Füllung | Gesteppter Body | Elastische Ärmelbündchen | Verstellbarer Bund | Eingesetzte Ärmel | Reißverschluss-Taschen mit Reißverschluss-Garage | Kinnschutz | Innenliegende Windschutzleiste über die gesamte Länge | Verstaubar in Tasche | Zugang zur Bestickung







ROLY



RY5091 | RA5091 **Women´s Norway Jacket**

100% Polyester
S, M, L, XL, XXL
290 g/m² Roly

BLACK 02 | FUCHSIA 40 | NAVY BLUE 55

Oberstoff: 100% Polyester, 300 Taffeta; Futter: 100% Polyester, Taffeta 290; Wattierung: 100% Polyester, 150 g/m² | Steppjacke mit anliegender Kapuze mit federleichter und softer Wattierung | Durchgehender, verdeckter Reißverschluss Ton-in-Ton mit Kinnschutz | Zwei Seitentaschen mit Reißverschluss | Elastische und gleichfarbige Stoffeinfassung an Armbündchen, Saum und Kapuze | Innenfutter in Kontrastfarbe | Inklusive Tasche zum Verstauen der Jacke | Tailliertes Modell | Wind- und Wasserabweisend

RY5090 | RA5090 **Men´s Norway Jacket**

100% Polyester
S, M, L, XL, XXL, 3XL
290 g/m² Roly

BERMELLION ORANGE 311 | BLACK 02 | DARK NAVY 45 | ELECTRIC BLUE 99 | NAVY BLUE 55

Oberstoff: 100% Polyester, 300 Taffeta; Futter: 100% Polyester, Taffeta 290; Wattierung: 100% Polyester, 150 g/m² | Steppjacke mit anliegender Kapuze mit federleichter und softer Wattierung | Durchgehender, verdeckter Reißverschluss Ton-in-Ton mit Kinnschutz | Zwei Seitentaschen mit Reißverschluss | Elastische und gleichfarbige Stoffeinfassung an Armbündchen, Saum und Kapuze | Innenfutter in Kontrastfarbe | Inklusive Tasche zum Verstauen der Jacke | Wind- und Wasserabweisend



ROLY





RY5094 | RA5094 **Men´s Finland Jacket**

100% Polyester
S, M, L, XL, XXL, 3XL
290 g/m² Roly

ARMY GREEN 15 | BLACK 02 | BLACK MELANGE 243 | EBONY 231
ELECTRIC BLUE 99 | GARNET RED 57 | NAVY BLUE 55 | RED 60

Außenseite: 100% Polyester, 300T; Innenseite: 100% Polyester; Watte: 100% Polyester | Steppjacke mit federleichter und softer Wattierung | Durchgehender verdeckter Reißverschluss Ton-in-Ton, Kinnschutz | Seitentaschen mit Reißverschluss | Elastische und gleichfarbige Stoffeinfassung an Kragen, Ärmelbündchen und Saum | Innenfutter in Kontrastfarbe | Inklusive Tragetasche | Wasser- und Windabweisend

RY5095 | RA5095 **Women´s Finland Jacket**

100% Polyester
S, M, L, XL, XXL
290 g/m² Roly

ARMY GREEN 15 | BLACK 02 | EBONY 231 | ELECTRIC BLUE 99
GARNET RED 57 | NAVY BLUE 55 | RED 60

Außenseite: 100% Polyester, 300T; Innenseite: 100% Polyester; Watte: 100% Polyester | Steppjacke mit federleichter und softer Wattierung | Durchgehender verdeckter Reißverschluss Ton-in-Ton mit Kinnschutz | Zwei Seitentaschen mit Reißverschluss | Elastische und gleichfarbige Stoffeinfassung an Kragen, Ärmelbündchen und Saum | Innenfutter in Kontrastfarbe | Inklusive Tragetasche zum Verstauen der Jacke | Taillierter Schnitt | Herausreißbares Label | Wasser- und Windabweisend











RY1120 | CQ1120 **Minsk Jacket**

100% Polyester
S, M, L, XL, XXL, 3XL
290 g/m²
Roly

BLACK 02/BLACK MELANGE 243 | BURGUNDY 64/BLACK 02 | NAVY BLUE 55/ROYAL BLUE 05

Front- und Rückenteil: 100% Polyester, Futter: 100% Polyester, Ärmel: 100% Polyester Interlock, 290 g/m² | Feste Kapuze | Raglan-Ärmel | Softshell Gewebe an Ärmeln, Seiten und Kapuze | Gesteppter, federleichter Stoff auf Vorder- und Rückseite | Durchgehender Reißverschluss Ton-in-Ton mit Kinnschutz und Puller | Zwei Fronttaschen mit Zippern | Elastische Borte Ton-in-Ton an Kragen, Ärmel- und Abschlussbund | Herausreißbares Label | Windabweisend











RG4230 | TRA423 **Honestly Made Recycled Ecodown Thermal Jacket**

100% Polyester
XS, S, M, L, XL, XXL, 3XL
Regatta Honestly Made

BLACK | NAVY

Obermaterial aus 100% recyceltem Polyester mit wasserabweisender, gewachster Oberfläche | Futter aus 100 % recyceltem Polyester | Thermoguard-Isolierung aus 100 % recyceltem Polyester | Stretch-Bündchen an Ärmeln, Kapuze und Saum | 2 untere Taschen mit Reißverschluss | Kann leicht zusammengedrückt werden









RG529 | TRA529 **Tourer Hybrid Jacket**

100% Polyamid
S, M, L, XL, XXL, 3XL
Regatta Professional

BLACK | NAVY | SEAL GREY/BLACK

100 % Polyamid mit wasserabweisender gewachster Oberfläche | Wärmeisolierung mit Down-Touch-Technologie | Kann leicht zusammengedrückt werden | Extol-Stretch-Seiten







ST125 | QXH-1 **Men´s Nautilus Quilted Hoody**

100% Polyester
S, M, L, XL, XXL, 3XL, 4XL, 5XL
Stormtech

S, M, L, XL, XXL, 3XL, 4XL, 5XL
BLACK | NAVY
S, M, L, XL, XXL, 3XL
AZURE BLUE | DOLPHIN

Durchgehende innenliegende Windschutzleiste | PFC-freie, wasserabweisende Beschichtung | Leicht | Gesteppter Kapuzenpullover mit federfreier Isolierung | Verstellbarer Saum und Kapuze | Elastische Ärmelbündchen



Stedman collection





S5420 | ST5420 **Lux Padded Jacket Men**

Oberstoff + Futter: 100% Nylon, Wattierung: 100% Polyester

S, M, L, XL, XXL, 3XL, 4XL, 5XL

Stedman®

S, M, L, XL, XXL, 3XL, 4XL, 5XL

BLACK OPAL

S, M, L, XL, XXL, 3XL

BLUE MIDNIGHT

Halbmond in hinterer Mitte zur Individualisierung | Verstellbarer Saum | Innentasche vorne rechts | Zugang zum einfachen Besticken der linken Vorderseite | Kapuze mit Kragen für optimale Wärme | 2 Seitentaschen mit Reißverschluss | Verstau-Funktion (Jacke lässt sich in die eigene Innentasche falten) | Hochwertige SBS-Reißverschlüsse | Windschutzleiste | Gewebtes Premium-Größenetikett im Nacken | Abreißbares „tear-away"-Label in der Seitennaht | Fluor- und PFC-frei



Stedman collection





S5520 | ST5520 **Lux Padded Jacket Women**

Oberstoff + Futter: 100% Nylon, Wattierung: 100% Polyester

XS, S, M, L, XL, XXL, 3XL

Stedman®

XS, S, M, L, XL, XXL, 3XL

BLACK OPAL

XS, S, M, L, XL, XXL

BLUE MIDNIGHT

Halbmond in hinterer Mitte zur Individualisierung | Verstellbarer Saum | Innentasche vorne rechts | Zugang zum einfachen Besticken der linken Vorderseite | Gewebtes Premium-Größenetikett im Nacken | Kapuze mit Kragen für optimale Wärme | 2 Seitentaschen mit Reißverschluss | Hochwertige SBS-Reißverschlüsse | Windschutzleiste | Gewebtes Premium-Größenetikett im Nacken | Abreißbares „tear-away"-Label in der Seitennaht | Fluor- und PFC-frei



Result core VALUE

Result COLOUR









RT233 | R233M **Soft Padded Jacket**

100% Polyester

XS, S, M, L, XL, XXL, 3XL, 4XL

Result Core

XS, S, M, L, XL, XXL, 3XL, 4XL

BLACK/BLACK | NAVY/NAVY

XS, S, M, L, XL, XXL, 3XL

BLACK/ORANGE | FROST GREY/BLACK | NAVY/LIME | ROYAL/NAVY

Füllung: 160 g/m² Polyester | Wasserabweisend und winddicht | Neutrales Etikett im Kragen für einfache Veredelung bzw. Personalisierung | Weiche, elastische Bündchen und Saum | Innenfutter und Details in Kontrastfarbe | Reflektierende Details im Hüftbereich seitlich | Integrierte Kapuze | Durchgehender Reißverschluss an der Vorderseite | Reißverschlusstaschen | Anhänger | Zum Veredeln geeignet - Ohne Markenlabel | Veredelungszugang mit Reißverschluss innen im Brustbereich links



TEE JAYS









TJ9646 | 9646 **Lite Hooded Jacket**

100% Polyester

XS, S, M, L, XL, XXL, 3XL

Tee Jays

BLACK | DEEP GREEN | DUSTY ORANGE | NAVY

360T-Ripstop-Polyester mit PU-Beschichtung | Leichte, wattierte Jacke mit geformter Kapuze | Recycelter Polyester | 25% mehr hochwertige DuPont™ -Isolierung als Artikelnummer 9644 | Mattes, strukturiertes 1x1 Ripstop-Gewebe | SBS-Reißverschluss | Innentasche | Zwei große Fronttaschen | Versteckte elastische Ärmelabschlüsse | Verstellbarer Saum mit Kordelstopper | Wasserabweisend











RT194M | R194M **Men´s Snow Bird Hooded Jacket**

Außen + Futter: 100% Nylon, Füllung: 100% Polyester

S, M, L, XL, XXL, 3XL

Result

BLACK/LIME | GREY/ORANGE | NAVY/YELLOW | OCEAN BLUE/LIME | ROYAL/NAVY

Durchgehender Reißverschluss vorne | Zwei Reißverschluss-Taschen seitlich | Weiche, elastische Ärmelbündchen | Integrierte, verstellbare Kapuze | Modisches Steppdesign | Moderner Schnitt | Extrem weicher Griff mit handgefüllter Polyesterfaser - einzigartig leicht für ein so gepolstertes Kleidungsstück | Geräuscharm zu tragen | Super leicht und warm | Leicht zu verpacken und zu verstauen | Außenjacke und Futter: 100% 20D Nylon, Füllung: 220g 100% Polyester











RT194F | R194F **Women´s Snow Bird Hooded Jacket**

Außen + Futter: 100% Nylon, Füllung: 100% Polyester

XS (8/34), S (10/36), M (12/38), L (14/40), XL (16/42), XXL (18/44)

Result

BLACK/LIME | GREY/ORANGE | NAVY/YELLOW | OCEAN BLUE/LIME | ROYAL/NAVY

Durchgehender Reißverschluss vorne | Zwei Reißverschluss-Taschen seitlich | Innentasche mit Reißverschluss | Taillierte Passform | Weiche, elastische Ärmelbündchen | Integrierte, verstellbare Kapuze | Modisches Steppdesign | Moderner Schnitt | Geräuscharm zu tragen | Super leicht und warm | Leicht zu verpacken und zu verstauen



















Z440F | R-440F-0 **Ladies´ Hooded Nano Jacket**

100% Polyester

XS, S, M, L, XL, XXL, 3XL

66 g/m²

Russell

BLACK | DARK OLIVE | FRENCH NAVY | IRON GREY

Hoch belastbares DWR-Gewebe mit Aquapel von Nanotex® behandelt | Fluor- und PFC-frei | Nachhaltige Wattierung von Dupont™ Sorona® | Stehkragen mit Kinnschutz und Windschutzblende gegen Wind und Zugluft | Kontrastfarbene Reißverschlüsse, Innenfutter und Details für eine edle Optik | Zwei Seitentaschen und eine Innentasche mit Reißverschluss | Bündchen mit Gummizug an den Ärmeln und am Saum | 3-teilige verstellbare und abnehmbare Kapuze | Diskreter Veredelungszugang im inneren, linken Brustbereich

Z440M | R-440M-0 **Men´s Hooded Nano Jacket**

100% Polyester

S, M, L, XL, XXL, 3XL, 4XL

66 g/m²

Russell

BLACK | DARK OLIVE | FRENCH NAVY | IRON GREY

Hoch belastbares DWR-Gewebe mit Aquapel von Nanotex® behandelt | Fluor- und PFC-frei | Nachhaltige Wattierung von Dupont™ Sorona® | Stehkragen mit Kinnschutz und Windschutzblende gegen Wind und Zugluft | Kontrastfarbene Reißverschlüsse, Innenfutter und Details für eine edle Optik | Zwei Seitentaschen und eine Innentasche mit Reißverschluss | Bündchen mit Gummizug an den Ärmeln und am Saum | 3-teilige verstellbare und abnehmbare Kapuze | Diskreter Veredelungszugang im inneren, linken Brustbereich



JAMES & NICHOLSON

JN1060 | JN1060 **Men´s Down Jacket**

Oberstoff und Futter: 100% Polyamid, Wattierung: 90% Daunen / 10% Federn

S, M, L, XL, XXL, 3XL

James&Nicholson

BLACK/GREY | BLUE/SILVER (SOLID) | CARBON/ACID YELLOW | RED/NAVY

Ultraleichte Daunenjacke mit Kapuze in sportlichem Style | Softes, leichtes, wind- und wasserabweisendes Material | Jacke ist leicht verstaubar in separatem Packbeutel | Doppelte Steppnähte | Kontrastfarbiges Innenfutter und Reißverschlüsse | Kontrastfarbige Einfassung an Kapuze, Ärmel und Saum | 2 seitliche Taschen mit Reißverschluss | 2 Innentaschen | Gerade Steppung



JAMES & NICHOLSON

JN1059 | JN1059 **Ladies´ Down Jacket**

Oberstoff und Futter: 100% Polyamid, Wattierung: 90% Daunen / 10% Federn

S, M, L, XL, XXL

James&Nicholson

BLACK/GREY | BLUE/SILVER (SOLID) | CARBON/ACID YELLOW | MAGENTA/GRAPHITE (SOLID) | RED/NAVY

Ultraleichte Daunenjacke mit Kapuze in sportlichem Style | Softes, leichtes, wind- und wasserabweisendes Material | Jacke ist leicht verstaubar in separatem Packbeutel | Doppelte Steppnähte | Kontrastfarbiges Innenfutter und Reißverschlüsse | Kontrastfarbige Einfassung an Kapuze, Ärmel und Saum | 2 seitliche Taschen mit Reißverschluss | 2 Innentaschen | Body in V-Steppung | Taillierter Schnitt



Tee Jays



TJ9644 | 9644 **Lite Jacket**

100% Polyester

XS, S, M, L, XL, XXL, 3XL, 4XL, 5XL

Tee Jays

XS, S, M, L, XL, XXL, 3XL, 4XL, 5XL

BLACK

XS, S, M, L, XL, XXL, 3XL

DEEP GREEN | NAVY

360T-Ripstop-Polyester mit PU-Beschichtung | Leichte, wattierte Jacke | Recycelter Polyester und hochwertige DuPont™-Isolierung | Mattes, strukturiertes 1x1 Ripstop-Gewebe | SBS-Reißverschluss | Innentasche | Zwei große Fronttaschen | Versteckte elastische Ärmelabschlüsse | Verstellbarer Saum mit Kordelstopper | Wasserabweisend



HENBURY



W870 | H870 **Unisex Padded Jacket**

100% Nylon, Futter: 100% Polyester

XXS, XS, S, M, L, XL, XXL, 3XL, 4XL

40 g/m²

Henbury

BLACK

100% Nylon-Pongé in wasserabweisender Qualität 40 g/m² | Futter: Polyester-Taft, 210T 60g/m² | Gesteppte Polyester-Polsterung für Puffer-Effekt | Glatter Bereich auf der Brust, am Ärmelkopf und am Rücken zur Dekoration | Durchgehender Reißverschluss vorne und 2 versteckte Seitentaschen mit rutschfesten Abziehern | Unifarbene Seiteneinsätze | 1 tiefe Innentasche | Elastische Armelbündchen | Henbury-Etikett zum Abtrennen











JN1150 | JN1150 **Men´s Down Jacket**

Oberstoff + Futter: 100% Polyester, Wattierung: 90% Daunen / 10% Federn

S, M, L, XL, XXL, 3XL

James&Nicholson

BLACK/SILVER (SOLID) | BLUE/NAVY | FLAME/BLACK
NAVY/SILVER (SOLID) | OLIVE/CAMOUFLAGE | RED/BLACK
YELLOW/SILVER (SOLID)

Leichte Daunenjacke in neuem Design, Steppung der Jacke ist geklebt und nicht genäht | Softes, leichtes, wind- und wasserabweisendes Material | Kontrastfarbiges Innenfutter und Reißverschlüsse | Zwei seitliche Taschen mit Reißverschluss | Zwei Innentaschen | Kordel mit Stopper am Saum zur Weitenregulierung | YKK Reißverschlüsse











JN1149 | JN1149 **Ladies´ Down Jacket**

Oberstoff + Futter: 100% Polyester, Wattierung: 90% Daunen / 10% Federn

XS, S, M, L, XL, XXL

James&Nicholson

BLACK/SILVER (SOLID) | BLUE/NAVY | FLAME/BLACK
NAVY/SILVER (SOLID) | OLIVE/CAMOUFLAGE | RED/BLACK
YELLOW/SILVER (SOLID)

Leichte Daunenjacke in neuem Design, Steppung der Jacke ist geklebt und nicht genäht | Softes, leichtes, wind- und wasserabweisendes Material | Kontrastfarbiges Innenfutter und Reißverschlüsse | Zwei seitliche Taschen mit Reißverschluss | Zwei Innentaschen | Kordel mit Stopper am Saum zur Weitenregulierung | YKK Reißverschlüsse | Leicht tailliert











JN1152 | JN1152 **Men´s Hooded Down Jacket**

Oberstoff + Futter: 100% Polyester, Wattierung: 90% Daunen / 10% Federn

S, M, L, XL, XXL, 3XL

James&Nicholson

BLACK/SILVER (SOLID) | BLUE/NAVY | FLAME/BLACK
NAVY/SILVER (SOLID) | OLIVE/CAMOUFLAGE | RED/BLACK
YELLOW/SILVER (SOLID)

Daunenjacke mit Kapuze in neuem Design, Steppung der Jacke ist geklebt und nicht genäht | Softes, leichtes, wind- und wasserabweisendes Material | Kontrastfarbiges Innenfutter und Reißverschlüsse | Zwei seitliche Taschen mit Reißverschluss | Zwei Innentaschen | Angeschnittene, verstellbare Kapuze | Kordel mit Stopper am Saum zur Weitenregulierung | YKK Reißverschlüsse











JN1151 | JN1151 **Ladies´ Hooded Down Jacket**

Oberstoff + Futter: 100% Polyester, Wattierung: 90% Daunen / 10% Federn

XS, S, M, L, XL, XXL

James&Nicholson

BLACK/SILVER (SOLID) | BLUE/NAVY | FLAME/BLACK
NAVY/SILVER (SOLID) | OLIVE/CAMOUFLAGE | RED/BLACK
YELLOW/SILVER (SOLID)

Daunenjacke mit Kapuze in neuem Design, Steppung der Jacke ist geklebt und nicht genäht | Softes, leichtes, wind- und wasserabweisendes Material | Kontrastfarbiges Innenfutter und Reißverschlüsse | Zwei seitliche Taschen mit Reißverschluss | Zwei Innentaschen | Angeschnittene, verstellbare Kapuze | Kordel mit Stopper am Saum zur Weitenregulierung | YKK Reißverschlüsse | Leicht tailliert







RG0530 | TRA530 **Men´s Hooded Firedown Packaway Baffle Jacket**

100% Polyamid

S, M, L, XL, XXL, 3XL

Regatta Professional

BLACK/BLACK | GREY MARL/BLACK | NAVY/FRENCH BLUE

Polyamid mit wasserabweisender, gewachster Oberfläche | Wärmeisolierung mit Down-Touch-Technologie | In beigefügter Packtasche verstaubar | Feste Kapuze







RG531 | TRA531 **Women´s Hooded Firedown Packaway Baffle Jacket**

100% Polyamid

36 (10), 38 (12), 40 (14), 42 (16), 44 (18), 46 (20)

Regatta Professional

BLACK/BLACK | GREY MARL/BLACK | NAVY/FRENCH BLUE

Polyamid mit wasserabweisender, gewachster Oberfläche | Wärmeisolierung mit Down-Touch-Technologie | In beigefügter Packtasche verstaubar | Feste Kapuze











JN772 | JN772 **Men´s Knitted Hybrid Jacket**

100% Polyester, Futter: 100% Polyamid

S, M, L, XL, XXL, 3XL

280 g/m²

James&Nicholson

GREY MELANGE/ANTHRACITE MELANGE | KIWI MELANGE/ANTHRACITE MELANGE | LIGHT MELANGE/ANTHRACITE MELANGE | ROYAL MELANGE/ANTHRACITE MELANGE

Weiches, wärmendes, pflegeleichtes Material in Melange-Optik | Vorder-, Rückenteil und Kapuze in gestepptem Karodesign | Kontrastfarbene Flatlocknähte am Ärmel | Kapuze mit innenliegender Weitenregulierung | Durchgehend hinterlegter Reißverschluss | Zwei seitliche Taschen mit Reißverschluss und zwei Innentaschen











JN771 | JN771 **Ladies´ Knitted Hybrid Jacket**

100% Polyester, Futter: 100% Polyamid

S, M, L, XL, XXL

280 g/m²

James&Nicholson

GREY MELANGE/ANTHRACITE MELANGE | KIWI MELANGE/ANTHRACITE MELANGE | LIGHT MELANGE/ANTHRACITE MELANGE | PINK MELANGE/ANTHRACITE MELANGE | ROYAL MELANGE/ANTHRACITE MELANGE

Weiches, wärmendes, pflegeleichtes Material in Melange-Optik | Vorder-, Rückenteil und Kapuze in gestepptem Karodesign | Kontrastfarbene Flatlocknähte am Ärmel | Kapuze mit innenliegender Weitenregulierung | Durchgehend hinterlegter Reißverschluss | Zwei seitliche Taschen mit Reißverschluss und zwei Innentaschen | Taillierter Schnitt



STORMTECH









ST120 | AFH-1 **Men´s Boulder Thermal Shell Jacket**

100% Nylon

S, M, L, XL, XXL, 3XL

Stormtech

BLACK | INDIGO

100% Nylon, 40 g/ m² mit Kontrast: 97% Polyester, 3% Elasthan, 233 g/ m² | Wasserbeständigkeit 600mm, Atmungsfähigkeit 1.000g/m² | Kalt: +10 °C (50°F) bis -10 °C (14°F) | D / W / R Außenschicht | PFC-freie, robuste, wasserabweisende Beschichtung | Federfreie Thermal Shell | Vorgeformte Action-Schultern | Innenliegende Windschutzleiste über die gesamte Länge | Kinnschutz | Handwärmer-Taschen mit Reißverschluss | Verstellbarer Saum mit Kordelzug | Leicht



REGATTA PROFESSIONAL

STRETCH

RG0549 | TRA549 **Men´s Navigate Hybrid Jacket**

S, M, L, XL, XXL, 3XL

Regatta Professional

BLACK/CLASSIC RED | BLACK/NEW ROYAL | BLACK/SEAL GREY | NAVY/FRENCH BLUE | NAVY/SEAL GREY

Polyamideinsätze am Oberkörper mit leichter Füllung | Kapuze, Ärmel und Seiteneinsätze aus Extol-Stretch für perfekte Passform und Bewegungsfreiheit | Zwei tief angesetzte Reißverschluss-Taschen und eine Brusttasche | Heraustrennbares Etikett



REGATTA PROFESSIONAL









RG441 | TRA441 **Tyler Jacket**

100% Polyester

S, M, L, XL, XXL, 3XL

85 g/m²

Regatta Professional

BLACK | NAVY

Gestepptes, wasserabweisendes Mikro-Popelin-Gewebe | Thermo-Guard-Kälteschutz-Ausstattung (160 g/m²) | Innenfutter aus Polyester-Taftgewebe | Zwei aufgesetzte Taschen mit seitlichem Handwärmer-Zugang | Rückenbelüftung mit Druckknopf | Veredelungszugang per Reißverschluss an der Seitennaht



REGATTA PROFESSIONAL









RG442 | TRA442 **Tarah Jacket**

100% Polyester

36 (10), 38 (12), 40 (14), 42 (16), 44 (18), 46 (20)

85 g/m²

Regatta Professional

BLACK | NAVY

Gestepptes, wasserabweisendes Mikro-Popelin-Gewebe | Thermo-Guard-Kälteschutz-Ausstattung (160 g/m²) | Innenfutter aus Polyester-Taftgewebe | Zwei aufgesetzte Taschen mit seitlichem Handwärmer-Zugang | Rückenbelüftung mit Druckknopf | Veredelungszugang per Reißverschluss an der Seitennaht

NEW









RG536 | TRA536 **Vintage Puffer Jacket**

100% Polyester

S, M, L, XL, XXL, 3XL

Regatta Professional

SEAL GREY/BLACK | SOLAR/BLACK | STRONG BLUE/NAVY

Sturm-Manschetten | Schwere Füllung | Recycelte Füllung aus ca. 30 Kunststoffflaschen (500 ml) | Heraustrennbares Etikett









RT195X | R195X **Cheltenham Jacket**

100% Polyester

XS, S, M, L, XL, XXL, 3XL

Result

BLACK | NAVY

Windschutzleiste mit Druckknöpfen | Innenfutter: 100% 4oz Polyesterwattierung | Ventilationsöffnungen hinten mit Druckknöpfen | Außenseite: 2x2 Diamant-Steppung aus 100% 210T Polyester-Taft mit AC Beschichtung | Durchgehender Reißverschluss an der Vorderseite | Cord-Kragen | Zwei aufgesetzte Seitentaschen | Futter: 190T Polyester Taffeta









RT196 | R196X **Cheltenham Gold Jacket**

100% Polyester

XS, S, M, L, XL, XXL, 3XL

Result

BLACK | OLIVE GREEN

Außen: 210T 100% Nylon mit Beschichtung aus Polyacryl | Innen: 120 g/m² 100% Polyester Wattierung | Futter: 220 g/m² 100% Polyester Fleece | Wasserabweisend, winddicht | Cord-Kragen | Windschutzleiste mit Druckknöpfen | Schwerer 2-Wege-Reißverschluss | Aufgesetzte Taschen mit Druckknopf und seitlichen, warmen Taschen | Brusttasche mit Reißverschluss außen | 2x2 Diamantstepp | Gestepptes Innenfutter aus Fleece | Seitliche Ventilationsöffnungen mit Druckknöpfen | Rückseitige Details | Anhänger





Tee Jays

STRETCH

TJ09110 | 9110 **Hybrid-Stretch Jacket**

100% Polyester
S, M, L, XL, XXL, 3XL

Tee Jays

BLACK/BLACK
NAVY/NAVY
DEEP GREEN/BLACK

Außenmaterial: 100% Polyester 300T – 90% Polyester/ 10% Elastan, Futter: 100% Polyester 380T, Isolierung: 100% Polyester DuPont™-Isolierung | Leicht taillierter Schnitt | Elastische Seiteneinsätze und Ärmel | Zwei versteckte Fronttaschen mit Reißverschluss | Innentasche | Elastisches Formband am unteren Saum | Stehkragen | SBS-Reißverschlüsse



Tee Jays



STRETCH

TJ9113 | 9113 **Women´s Hybrid-Stretch Hooded Jacket**

100% Polyester
S, M, L, XL, XXL, 3XL

Tee Jays

BLACK/BLACK
NAVY/NAVY
DEEP GREEN/BLACK

Außenmaterial: 100% Polyester 300T – 90% Polyester/ 10% Elastan, Futter: 100% Polyester 380T, Isolierung: 100% Polyester DuPont™-Isolierung | Leicht taillierter Schnitt | Elastische Seiteneinsätze und Ärmel | Zwei Fronttaschen mit Reißverschluss | Innentasche | Elastisches Formband am unteren Saum | Kapuze | SBS-Reißverschlüsse



ROLY







RY5080 | PK5080 **Parka Jacket Nepal**

100% Polyester

S, M, L, XL, XXL, 3XL

Roly

BLACK 02 NAVY BLUE 55

Obermaterial: 100% Polyester, Taft, 110 g/m²; Wattierung: 100% Polyester, 160 g/m²; Futter: 100% Polyester, Taft, 65 g/m² | Wattierter Sportparka | Kapuze mit Schirm | 2-Wege-Frontreißverschluss mit passendem Puller und Kinnschutz | Elastische Bündchen | Zwei Seitentaschen mit Reißverschluss | Brusttasche links innen | Veredelungszugang | Tragetasche inklusive

RY5085 | CQ5085 **Winter Jacket Surgut**

100% Polyester

S, M, L, XL, XXL, 3XL

Roly

BLACK 02 NAVY BLUE 55

Obermaterial: 100% Polyester, 110 g/m²; Wattierung: 100% Polyester, 160 g/m²; Futter: 100% Polyester, Microfleece, 65 g/m² | Wasserabweisende, winddichte und gefütterte Jacke | Hoher Kragen | Frontreißverschluss mit passendem Puller und Kinnschutz | Zwei Seitentaschen mit Reißverschluss | 2x1 gerippter Stoff in Bündchen und Taille | Veredelungszugang Brust links und Rücken | Herausreißbares Label



JAMES & NICHOLSON

JN1316 | JN1316 **Men´s Softshell Jacket**

94% Polyester / 6% Elasthan
S, M, L, XL, XXL, 3XL
250 g/m² James&Nicholson

BLACK NAVY

2 Lagen Softshellmaterial | Wasser- und schmutzabweisend durch BIONIC-FINISH®ECO | Durchgehend hinterlegter Frontreißverschluss | Stehkragen mit Druckknopf | Leicht gesteppte Einsätze an Schulter und Ärmel | 2 Taschen und 1 Brusttasche mit Reißverschluss, 2 Innentaschen | Alle Reißverschlüsse in wasserdichter Optik



JAMES & NICHOLSON

JN1315 | JN1315 **Ladies´ Softshell Jacket**

94% Polyester / 6% Elasthan
XS, S, M, L, XL, XXL
250 g/m² James&Nicholson

BLACK NAVY

2 Lagen Softshellmaterial | Wasser- und schmutzabweisend durch BIONIC-FINISH®ECO | Durchgehend hinterlegter Frontreißverschluss | Stehkragen mit Druckknopf | Leicht gesteppte Einsätze an Schulter und Ärmel | 2 Taschen und 1 Brusttasche mit Reißverschluss, 2 Innentaschen | Alle Reißverschlüsse in wasserdichter Optik | Leicht tailliert



GENUINE RECYCLED





RT901 | R901M **Men´s Recycled 2-Layer Printable Softshell Jacket**

100% Polyester
S, M, L, XL, XXL, 3XL
280 g/m² Result Genuine Recycled

BLACK NAVY ROYAL WORKGUARD GREY

Material: 2-lagiges Softshell-Gewebe mit 280 g/m² aus recyceltem, mechanischem Garn, Obermaterial: 100% recycelter TOPGREEN®-Polyester; Innenschicht: recyceltes 100% Polyester-Mikrofleece | Spritzwasserabweisend | Atmungsaktiv | Windabweisend | Umweltfreundlicher YKK NATULON®-Reißverschluss vorne und seitlich | Umweltfreundliche TOPGREEN®-Materialien aus recycelten PET-Flaschen | Schlanke, modische Passform | Eingefasste, weiche Bündchen | Flacher Saum am Bund | Aufhänger | Recycelbar | Bereit für Branding | Polybeutel ist biologisch abbaubar | Hergestellt aus 19 Plastikflaschen (1 Liter)

RT901F | R901F **Women´s Recycled 2-Layer Printable Softshell Jacket**

100% Polyester
XS, S, M, L, XL, XXL
280 g/m² Result Genuine Recycled

BLACK NAVY ROYAL WORKGUARD GREY

Material: 2-lagiges Softshell-Gewebe mit 280 g/m² aus recyceltem, mechanischem Garn, Obermaterial: 100% recycelter TOPGREEN®-Polyester; Innenschicht: recyceltes 100% Polyester-Mikrofleece | Spritzwasserabweisend | Atmungsaktiv | Windabweisend | Umweltfreundlicher YKK NATULON®-Reißverschluss vorne und seitlich | Umweltfreundliche TOPGREEN®-Materialien aus recycelten PET-Flaschen | Schmale Passform an der Taille | Eingefasste, weiche Bündchen | Flacher Saum am Bund | Aufhänger | Recycelbar | Bereit für Branding | Polybeutel ist biologisch abbaubar | Hergestellt aus 19 Plastikflaschen (1 Liter)



STORMTECH





ST73 | CXJ-3 **Men´s Crew Softshell**

94% Polyester / 6% Elasthan

S, M, L, XL, XXL, 3XL

340 g/m²

Stormtech

BLACK/RED | BLACK/REFLECTIVE GRANITE | BLACK/ROYAL

Teflon® Wind- und wasserabweisende Technologie | Polyester / Elasthan Hülle laminiert mit Microfleece Rückseite | Halblange Jacke | Senkrechte Brusttasche mit Reißverschluss | Stehkragen | Offener Saum mit Kordel | Doppelt eingefasste Nahtleistentasche mit Reißverschluss | Durchgehende Windschutzleiste innen



REGATTA PROFESSIONAL





STRETCH

RG728 | TRA728 **Eco Ablaze Softshell Jacket**

100% Polyester

XS, S, M, L, XL, XXL, 3XL, 4XL

Regatta Professional

BLACK/BLACK | FRENCH BLUE/NAVY | NAVY/FRENCH BLUE | NAVY/NAVY | SEAL GREY/BLACK

Softshell-Stretchmaterial, innen warm angeraut | Reißverschlussabdeckung innen | Hergestellt aus Kunststoff-Flaschen, die verarbeitet und zu Fäden gesponnen wurden. Durchschnittlich werden 40 Flaschen verwendet, um dieses Kleidungsstück herzustellen.

BEST SELLER



REGATTA PROFESSIONAL





>3XL

RG642 | TRA642 **Uproar Softshell Jacket**

96% Polyester / 4% Elasthan

XS, S, M, L, XL, XXL, 3XL, 4XL, 5XL

270 g/m²

Regatta Professional

XS, S, M, L, XL, XXL, 3XL, 4XL, 5XL

BLACK/BLACK | NAVY/NAVY

S, M, L, XL, XXL, 3XL

CLASSIC RED/SEAL GREY (SOLID) | NEW ROYAL | OXFORD BLUE/SEAL GREY (SOLID) | ROYAL BLUE/SEAL GREY (SOLID) | SEAL GREY (SOLID)/SEAL GREY (SOLID)

2 untere Taschen mit Reißverschluss | Softshell-Stretchmaterial, innen warm angeraut | Dauerhaft wasserabweisendes Finish | Windbeständiges und schnell trocknendes Material | Verstellbarer Gummizug im Saum | Kann als Innenjacke für folgendes Modell verwendet werden: RG447

BEST SELLER



REGATTA PROFESSIONAL





RG645 | TRA645 **Women´s Uproar Softshell Jacket**

96% Polyester / 4% Elasthan

32 (6), 34 (8), 36 (10), 38 (12), 40 (14), 42 (16), 44 (18), 46 (20), 48 (22)

270 g/m²

Regatta Professional

32, 34, 36, 38, 40, 42, 44, 46, 48

BLACK/BLACK | NAVY/NAVY

36, 38, 40, 42, 44, 46

CLASSIC RED/SEAL GREY (SOLID) | OXFORD BLUE/SEAL GREY (SOLID) | SEAL GREY (SOLID)

2 untere Taschen mit Reißverschluss | Dauerhaft wasserabweisendes Finish | Softshell-Stretchmaterial, innen warm angeraut | Leichtgewichtig mit sehr hohem Tragekomfort | Schnell trocknendes Gewebe | Taillierter Schnitt | Wind-abweisend







RG699 | TRA699 **Northway Premium Softshell Jacket**

94% Polyester / 6% Elasthan

S, M, L, XL, XXL, 3XL

350 g/m² Regatta Professional

BLACK/IRON | IRON/BLACK

Warm gefüttertes Softshell-Gewebe | Dauerhaft wasserabweisendes Finish | Schnell trocknend | Windabweisend | Reißverschlussabdeckung innen | Zwei tief angesetzte Reißverschluss-Taschen und eine Brusttasche mit Reißverschluss





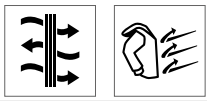

RG674 | TRA674 **Softshell Jacket Arcola**

96% Polyester / 4% Elasthan

S, M, L, XL, XXL, 3XL

300 g/m² Regatta Professional

BLACK/SEAL GREY (SOLID) | FRENCH BLUE/SEAL GREY (SOLID) | SEAL GREY (SOLID)/BLACK | SUN ORANGE/SEAL GREY (SOLID)

Gewebtes, wasserdichtes und atmungsaktives Softshell XPT 3-Lagen-Membrangewebe | Windabweisendes Membranmaterial | Langlebige, wasserabweisende ATL-Beschichtung | Zwei tief angesetzte Reißverschluss-Taschen und eine Brusttasche | Eine Reißverschluss-Ärmeltasche | Verstellbare Manschetten | Verstellbarer Gummizug im Saum | Reißverschlussabdeckung innen







NEW COLOUR

L837 | 01195 **Men´s Softshell Zip Jacket Race**

96% Polyester / 4% Elasthan

S, M, L, XL, XXL, 3XL, 4XL

280 g/m² SOL´S

S, M, L, XL, XXL, 3XL, 4XL

BLACK | FRENCH NAVY

S, M, L, XL, XXL, 3XL

ARMY | BOTTLE GREEN | PEPPER RED | ROYAL BLUE

2 Reißverschluss-Seitentaschen | 2-lagig

L838 | 01194 **Women´s Softshell Zip Jacket Race**

96% Polyester / 4% Elasthan

S, M, L, XL, XXL

280 g/m² SOL´S

ARMY | BLACK | BOTTLE GREEN | FRENCH NAVY | PEPPER RED | ROYAL BLUE

2 Reißverschluss-Seitentaschen | 2-lagig







EL38319 | 38319 **Men´s Maxson Softshell Jacket**

100% Polyester
XS, S, M, L, XL, XXL
270 g/m² Elevate Life

BLACK | CLASSIC ROYAL BLUE | NAVY
ORANGE | RED | STORM GREY

Umgekehrter Reißverschluss vorne | Innere Knopfleiste | Ergonomische Ärmel | Easy Grip Reißverschluss-Puller | Stretchvlies aus 100 % Polyester verklebt mit Mikrofleece aus 100 % Polyester wasserdichter, atmungsaktiver Membran und wasserabweisender Oberfläche | 270 g/m² | 8000 mm Wasserdicht







EL38320 | 38320 **Ladies´ Maxson Softshell Jacket**

100% Polyester
XS, S, M, L, XL
270 g/m² Elevate Life

BLACK | CLASSIC ROYAL BLUE | NAVY
ORANGE | RED | STORM GREY

Umgekehrter Reißverschluss vorne | Einschubtaschen mit Reißverschluss | Ergonomische Ärmel | Easy Grip Reißverschluss-Puller | Mechanisches Stretchvlies aus 100 % Polyester verklebt mit Microfleece aus 100 % Polyester wasserdichter, atmungsaktiver Membran und wasserabweisender Oberfläche | 270 g/m²









Z520 | R-520M-0 **Men´s Sportshell 5000 Jacket**

100% Polyester
XS, S, M, L, XL, XXL
250 g/m² Russell

AZURE BLUE | BLACK | CLASSIC RED
FRENCH NAVY | TITANIUM (SOLID)

Wasserdichtes Gewebe bis 5.000 mm (verschweißte, feuchtigkeitsableitende Membran) | Atmungsaktiv 5.000 g/m² in 24 Stunden | 100% winddicht | Gewebeoberfläche mit Abperleffekt (DWR-Beschichtung) | Ergonomische Form | Stretchmaterial und vorgeformte Ellbogen für maximale Bewegungsfreiheit | Zusätzliche Lüftung über den Achselbereich | Verschweißte, lasergeschnittene Ärmel- und Brusttaschen mit wasserdichten Reißverschlüssen | YKK-Reißverschluss vorne | Innentasche für MP3-Player | Verstellbare Ärmelabschlüsse | Mesh-Futter vorn mit Verdelungszugang



















L03090 | 03090 **Men´s Softshell Jacket Radian**

94% Polyester / 6% Elasthan
S, M, L, XL, XXL, 3XL, 4XL
270 g/m² SOL´S

ABYSS BLUE | BLACK | CHARCOAL GREY (SOLID)
FOREST GREEN | PEPPER RED | ROYAL BLUE

Softshell: 94% Polyester / 6% Elasthan, drei Lagen, Polar-Fleece-Futter aus 100% Polyester | Durchgehender Reißverschluss | 2 Seitentaschen und 1 Brusttasche mit Reißverschluss | Elastische Ton-in-Ton-Schrägbandeinfassung an Ärmelabschluss und Saum

L03107 | 03107 **Women´s Softshell Jacket Radian**

94% Polyester / 6% Elasthan
S, M, L, XL, XXL
270 g/m² SOL´S

ABYSS BLUE | BLACK | CHARCOAL GREY (SOLID)
FOREST GREEN | PEPPER RED | ROYAL BLUE

Softshell: 94% Polyester / 6% Elasthan, drei Lagen, Polar-Fleece-Futter aus 100% Polyester | Durchgehender Reißverschluss | 2 Seitentaschen und 1 Brusttasche mit Reißverschluss | Elastische Ton-in-Ton-Schrägbandeinfassung an Ärmelabschluss und Saum





RT231 | R231M **Printable Soft Shell Jacket**

100% Polyester
S, M, L, XL, XXL, 3XL, 4XL
280 g/m²
Result Core

BLACK/BLACK | BLACK/ORANGE | CHARCOAL/BLACK
NAVY/NAVY | NAVY/ROYAL | PURPLE/BLACK
RED/BLACK | VIVID GREEN/BLACK | WHITE/BLACK
YELLOW/BLACK

Wasserabweisend, atmungsaktiv, winddicht | Außen: Polyester, innen: Polyester Microfleece | Dekorative Ziernähte | Durchgehender Reißverschluss an der Vorderseite | Vordertaschen mit Reißverschluss | Kinnschutz | Elastische Ärmelbündchen | Neutrales Etikett

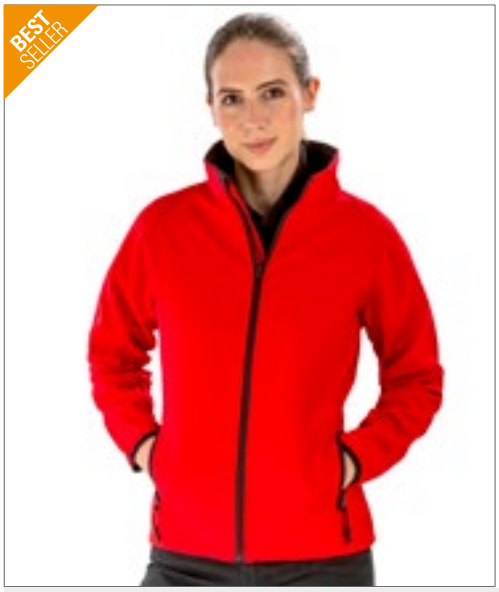



RT231F | R231F **Women´s Printable Soft Shell Jacket**

100% Polyester
XS (8/34), S (10/36), M (12/38), L (14/40), XL (16/42), XXL (18/44)
280 g/m²
Result Core

BLACK/BLACK | BLACK/ORANGE | CHARCOAL/BLACK
NAVY/NAVY | NAVY/ROYAL | PURPLE/BLACK
RED/BLACK | VIVID GREEN/BLACK | WHITE/BLACK
YELLOW/BLACK

Wasserabweisend, atmungsaktiv, winddicht | Außen: Polyester, innen: Polyester Microfleece | Dekorative Ziernähte | Durchgehender Reißverschluss an der Vorderseite | Vordertaschen mit Reißverschluss | Kinnschutz | Elastische Ärmelbündchen | Neutrales Etikett | Taillierte Passform



Result





RT128M | R128M **Men´s Base Layer Soft Shell Jacket**

Außen: 93% Polyester / 7% Elasthan, Innen: 100% Polyester
XS, S, M, L, XL, XXL, 3XL
210 g/m²
Result

BLACK | NAVY | RED
SILVER GREY

Wasserabweisend, atmungsaktiv (1.000 g/m²/24h) und winddicht | 2-lagiger Verbundstoff (210 g/m²) | Innen: 100% Polyester-Sport-Netz | Außen: 93% Polyester und 7% Elasthan | Verdeckte Windbremse an der Innenseite | Zwei Seitentaschen und eine Brusttasche jeweils mit Reißverschluss | Anpassbare Ärmelaufschläge mit Klettverschluss | Weiches, sporttaugliches Material aus 2-Wege-Stretch | Schnell trocknend | Bequeme Passform | Ideal als leichte Bekleidungsschicht | Veredelungszugang: Verdeckter Reißverschluss im Brustbereich auf der linken Seite und am Rücken

RT128F | R128F **Women´s Base Layer Soft Shell Jacket**

Außen: 93% Polyester / 7% Elasthan, Innen: 100% Polyester
XS (8/34), S (10/36), M (12/38), L (14/40), XL (16/42), XXL (18/44)
210 g/m²
Result

BLACK | NAVY | RED
SILVER GREY

Wasserabweisend, atmungsaktiv (1.000 g/m² / 24h) und winddicht | 2-lagiger Verbundstoff (210 g/m²) | Innen: 100% Polyester-Sport-Netz | Außen: 93% Polyester und 7% Elasthan | Weiches, sporttaugliches Material aus 2-Wege-Stretch | Schnell trocknend | Bequeme Passform | Zwei Seitentaschen und eine Brusttasche jeweils mit Reißverschluss | Verdeckte Windbremse an der Innenseite | Anpassbare Ärmelaufschläge mit Klettverschluss | Ideal als leichte Bekleidungsschicht | Veredelungszugang: Verdeckter Reißverschluss im Brustbereich auf der linken Seite und am Rücken



RUSSELL









Z140 | R-140M-0 **Men´s Softshell Jacket**

92% Polyester / 8% Elasthan

XS, S, M, L, XL, XXL, 3XL, 4XL

340 g/m² Russell

XS, S, M, L, XL, XXL, 3XL, 4XL

BLACK | BOTTLE GREEN | CLASSIC RED | FRENCH NAVY | TITANIUM (SOLID)

XS, S, M, L, XL, XXL

AZURE BLUE

Atmungsaktives, 3-lagiges Softshell-Material | Windd. u. wasserabw. (5.000 mm) | Seiten- und Brusttasche mit Innenfutter | Kordelzug im Saum, verlängertes Rückenteil und verstellbare Ärmelabschlüsse | Microfleece-Futter | Trocknergeeignet bei niedriger Temperatur | Waschbar bis 40 °C



RUSSELL









Z140F | R-140F-0 **Ladies´ Softshell Jacket**

92% Polyester / 8% Elasthan

XS, S, M, L, XL, XXL, 3XL, 4XL

340 g/m² Russell

XS, S, M, L, XL, XXL, 3XL, 4XL

BLACK | BOTTLE GREEN | CLASSIC RED | FRENCH NAVY | TITANIUM (SOLID)

XS, S, M, L, XL, XXL

AZURE BLUE

Atmungsaktives, 3-lagiges Softshell-Material | Windd. u. wasserabw. (5.000 mm) | Seiten- und Brusttasche mit Innenfutter | Kordelzug im Saum, verlängertes Rückenteil u. verstellb. Ärmelabschlüsse | Microfleece-Futter | Waschbar bis 40 °C



JAMES & NICHOLSON









JN1020 | JN1020 **Men´s Softshell Jacket**

90% Polyester / 10% Elasthan

S, M, L, XL, XXL, 3XL

270 g/m² James&Nicholson

S, M, L, XL, XXL, 3XL

BLACK | GREEN | NAVY | OFF WHITE | ORANGE | RED

S, M, L, XL, XXL

AZUR

Modische Softshelljacke | Wind- und wasserdichtes 3 Lagen Funktionsmaterial mit TPU-Membran (2.000 mm Wassersäule) | Nähte nicht versiegelt | Atmungsaktiv (2.000 g/m²/24h) | Weicher, sportlicher Stretchstoff | 2 Seitentaschen mit Reißverschluss | 2 Innentaschen | Elastische Kordel mit Stopper am Saum



JAMES & NICHOLSON









JN1021 | JN1021 **Ladies´ Softshell Jacket**

90% Polyester / 10% Elasthan

S, M, L, XL, XXL

270 g/m² James&Nicholson

AZUR | BLACK | GREEN | NAVY | OFF WHITE | ORANGE | RED

Modische Softshelljacke | Wind- und wasserdichtes 3 Lagen Funktionsmaterial mit TPU-Membran (2.000 mm Wassersäule) | Nähte nicht versiegelt | Atmungsaktiv (2.000 g/m²/24h) | Weicher, sportlicher Stretchstoff | 2 Seitentaschen mit Reißverschluss | 2 Innentaschen | Elastische Kordel mit Stopper am Saum | Leicht tailliert





RG610 | TRA610 **Ablaze 3-Layer Printable Softshell Jacket**

100% Polyester
S, M, L, XL, XXL, 3XL
300 g/m²
Regatta Professional

BLACK/BLACK | FRENCH BLUE/NAVY | NAVY/NAVY
SEAL GREY/BLACK

Gewebtes, wasserdichtes und atmungsaktives Softshell XPT 3-Lagen-Membrangewebe | Windabweisendes Membranmaterial | Langlebige, wasserabweisende ATL-Beschichtung | 2 untere Taschen mit Reißverschluss | Brusttasche mit Reißverschluss | Ideal für Sieb-, Transfer- und Vinyldruck | Dieses Produkt hat kein externes Logo-Branding | Cut-out-Etikett





RG613 | TRA613 **Women´s Ablaze 3-Layer Printable Softshell Jacket**

100% Polyester
36 (10), 38 (12), 40 (14), 42 (16), 44 (18), 46 (20)
300 g/m²
Regatta Professional

BLACK/BLACK | FRENCH BLUE/NAVY | NAVY/NAVY
SEAL GREY/BLACK

Dreilagige Membran aus warmem, gewebtem Softshell-XPT-Gewebe, wasserdicht und atmungsaktiv | Vollständig bedruckbares Außenmaterial | Windabweisendes Membranmaterial | Zwei tief angesetzte Reißverschluss-Taschen und eine Reißverschluss-Brusttasche | Dieses Produkt hat kein externes Logo-Branding | Cut-out-Etikett





RT136X | R136X **Ultra Lite Soft Shell Jacket**

Außen: 93% Polyester / 7% Elasthan, Mittelschicht: 100% Polyurethan, Innen: 100% Polyester
XS, S, M, L, XL, XXL
240 g/m²
Result

BLACK

Wasserdicht (Verbundmaterial) bis 5.000 mm, atmungsaktiv (3.000 g/m² / 24h), winddicht | Außenschicht: 93% Polyester und 7% Elasthan | Mittelschicht: Atmungsaktive TECH Performance TPU-Membran | Innenschicht: Polyester-Sport-Netz-Verbundmaterial | Weiches, sporttaugliches Material aus 3-Wege-Stretch | Schnell trocknend | Bequeme Passform | Leicht | Reißverschluss-Lüftungsöffnungen unter den Armen | Durchgehender, wasserdichter Reißverschluss an der Vorderseite | Blindlogo von TECH Performance auf linkem Arm | Rechte Brusttasche mit wasserdicht verschweißter Naht | Einzeln in Karton verpackt | Veredelungszugang: Verdeckter Reißverschluss im Brustbereich innen auf der linken Seite | Reflektierendes RESULT® Logo sichtbar bei verstellbaren Ärmelaufschlägen mit Gummiklettverschluss





RG650 | TRA650 **Hydroforce Softshell**

96% Polyester / 4% Elasthan
S, M, L, XL, XXL, 3XL
300 g/m²
Regatta Professional

BLACK/BLACK | CLASSIC RED/BLACK | NAVY/BLACK
SEAL GREY (SOLID)/BLACK

Gewebtes, wasserdichtes und atmungsaktives Softshell XPT 3-Lagen-Membrangewebe | Reißverschlussabdeckung innen | Zwei tief angesetzte Reißverschluss-Taschen und eine Brusttasche | Strukturierte Ripstop-Schulterpartien | Verstellbarer, elastischer Saumschnürzug, Polyester-Netzinnenfutter | Windabweisendes Membranmaterial | Langlebige, wasserabweisende ATL-Beschichtung | Verstellbare Bündchen mit Kautschuk-Laschen | Sicherheits-Innentasche mit Reißverschluss, Handy-Innentasche | Einfaltbare, gefütterte Rundum-Kapuze mit Verstellmöglichkeit



Result

Result COLOUR



608

>3XL

RT121 | R121M **Classic Soft Shell Jacket**

Außen: 93% Polyester / 7% Elasthan, Mittelschicht: 100% Polyurethan, Innen: 100% Polyester

S, M, L, XL, XXL, 3XL, 4XL

320 g/m² Result

S, M, L, XL, XXL, 3XL, 4XL

BLACK | BOTTLE | NAVY | WORKGUARD GREY

S, M, L, XL, XXL, 3XL

GREY | RED

S, M, L, XL, XXL

AZURE

Wasserdicht (Verbundmaterial) bis 8.000 mm, winddicht und atmungsaktiv (1.000 g/m² / 24h) | 3-lagiger, wasserdichter Verbundstoff (320 g/m²) mit 8.000 mm Wassersäule | Außenschicht: 93% Polyester und 7% Elasthan | Mittelschicht: Thermoplastische Polyurethan-Membran | Innenschicht: Microfleece für noch mehr Wärme | Durchgehender YKK-Reißverschluss an der Vorderseite mit Windschutzleiste innen | Zwei Seitentaschen mit Reißverschluss, eine Brusttasche mit Reißverschluss, zwei große Innentaschen und eine Handy-Innentasche | Verstellbarer Gummizug im Saum | Dekorative Passe an Vorder- und Rückseite | Modisch geschnitten mit verlängertem Rücken | Weiches, extrem dehnfähiges Material und bequemer, aktiver Schnitt | Veredelungszugang: mittiger Reißverschluss innen an der Schulter



Result

Result COLOUR









RT121F | R121F **Women´s Classic Soft Shell Jacket**

Außenschicht: 93% Polyester / 7% Elasthan, Mittelschicht: 100% Polyurethan, Innenschicht: 100% Polyester

S (10/36), M (12/38), L (14/40), XL (16/42), XXL (18/44)

320 g/m² Result

AZURE | BLACK | BOTTLE | GREY | NAVY | RED

Wind- und wasserdicht bis 8.000 mm | Atmungsaktiv 1.000 g/m² / 24h | Verbundstoff (320 g/m²) | Weiches, extrem dehnfähiges Material und bequemer, aktiver Schnitt | Windschutzleiste innen | Dekorative Passe an Vorder- und Rückseite | Durchgehender YKK-Reißverschluss vorne | Seitentaschen und Brusttasche mit Reißverschluss | Eine Innentasche | Verstellbarer Gummizug im Saum | Modisch geschnitten mit verlängertem Rücken | Tailliert | Microfleece innen | Veredelungszugang: mittiger Reißverschluss innen an der Schulter



Result core VALUE





Label





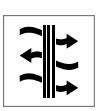

RT209F | R209F **Women´s Softshell Jacket**

100% Polyester

XS (8/34), S (10/36), M (12/38), L (14/40), XL (16/42), XXL (18/44)

290 g/m² Result Core

BLACK | NAVY | RED

Wasserdichtes, 3-lagiges Verbundmaterial | 4-Wege-Superstretch-Softshell-Material | Mittelschicht: TPU 5.000 mm, wasserdichte, 1.000 g atmungsaktive und winddichte Membran | Windschutzleiste innen | Durchgehender Reißverschluss bis zum Kragen | Zwei Reißverschluss-Taschen | Graues Fleece-Innenfutter bei allen Farben | Innen: Microfleece, 100 % Polyester

RT209 | R209M **Softshell Jacket**

100% Polyester

XS, S, M, L, XL, XXL, 3XL

290 g/m² Result Core

BLACK | NAVY | RED

Bequemer, aktiver Schnitt | Durchgehender Reißverschluss bis zum Kragen | Längere Rückseite | Zwei Reißverschluss-Taschen | 4-Wege Super Stretch Softshell Material | Mittelschicht: TPU Membran, 5.000 mm wasserdicht, atmungsaktiv 1.000 g/m² / 24h | Wasserdichtes, 3-lagiges Verbundmaterial | Innenschicht: Microfleece für noch mehr Wärme | Windschutzleiste innen



REGATTA PROFESSIONAL







RG688 | TRA688 **Men´s Softshell Jacket - Octagon II**

96% Polyester / 4% Elasthan

XS, S, M, L, XL, XXL, 3XL, 4XL, 5XL

300 g/m² Regatta Professional

XS, S, M, L, XL, XXL, 3XL, 4XL, 5XL

BLACK/BLACK | NAVY/SEAL GREY (SOLID)

S, M, L, XL, XXL, 3XL, 4XL

CLASSIC RED/BLACK | OXFORD BLUE/BLACK | SEAL GREY (SOLID)/BLACK

Gewebtes, wasserdichtes und atmungsaktives Softshell XPT 3-Lagen-Membrangewebe | Windabweisend | Langlebige, wasserabweisende ATL-Beschichtung | Reißverschlussabdeckung innen | Zwei tief angesetzte Reißverschluss-Taschen und eine Reißverschluss-Brusttasche | Verstellbarer Gummizug im Saum | Vollständig bedruckbares Gewebe



REGATTA PROFESSIONAL





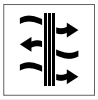



RG689 | TRA689 **Women´s Softshell Jacket - Octagon II**

96% Polyester / 4% Elasthan

34 (8), 36 (10), 38 (12), 40 (14), 42 (16), 44 (18), 46 (20), 48 (22)

300 g/m² Regatta Professional

34, 36, 38, 40, 42, 44, 46, 48

BLACK/BLACK | NAVY/SEAL GREY (SOLID)

36, 38, 40, 42, 44, 46

CLASSIC RED/BLACK | OXFORD BLUE/BLACK | SEAL GREY (SOLID)/BLACK

Gewebtes, wasserdichtes und atmungsaktives Softshell XPT 3-Lagen-Membrangewebe | Windabweisend | Langlebige, wasserabweisende ATL-Beschichtung | Reißverschlussabdeckung innen | Zwei tief angesetzte Reißverschluss-Taschen und eine Reißverschluss-Brusttasche | Verstellbarer Gummizug im Saum | Taillierter Schnitt | Vollständig bedruckbares Gewebe



RUSSELL









Z410M | R-410M **Men´s Bionic Softshell Jacket**

94% Polyester / 6% Elasthan

XS, S, M, L, XL, XXL, 3XL, 4XL

320 g/m² Russell

BLACK | CLASSIC RED | FRENCH NAVY | IRON GREY | STONE

Hoch belastbares DWR-Gewebe mit hydrophober Membran | Ausgerüstet mit Bionic-Finish® Eco | Fluor- und PFC-frei | Hydroshell-Material im Achselbereich | Verdeckte Reißverschluss-Taschen an der Brust und am Ärmel | Reißverschluss-Schutz am Kragen | Stehkragen mit Windschutzblende | Nahtlose Schulterbereiche



RUSSELL









Z410F | R-410F **Ladies´ Bionic Softshell Jacket**

94% Polyester / 6% Elasthan

XS, S, M, L, XL, XXL, 3XL, 4XL

320 g/m² Russell

BLACK | CLASSIC RED | FRENCH NAVY | IRON GREY | STONE

Ausgerüstet mit Bionic-Finish® Eco | Fluor- und PFC-frei | Hydroshell-Material im Achselbereich | Verdeckte Reißverschluss-Taschen an der Brust und am Ärmel | Reißverschluss-Schutz am Kragen | Stehkragen mit Windschutzblende | Nahtlose Schulterbereiche











Z040M | R-040M-0 **Men´s Smart Softshell Jacket**

100% Polyester

XS, S, M, L, XL, XXL, 3XL

315 g/m² Russell

BLACK | CONVOY GREY (SOLID) | FRENCH NAVY

Gestricktes Softshell-Material | Schutz gegen Wind und Kälte, hohe Atmungsaktivität | Wasserabweisende Du PontTM Teflon® DWR-Beschichtung | Verschweißtes Microfleece-Innenfutter | Zwei Reißverschluss-Taschen | Verlängertes Rückenteil, Nackenband | Eingefasste Innennähte am Reißverschluss | Innenseitige Kopfhörerführung









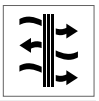

Z040F | R-040F-0 **Ladies´ Smart Softshell Jacket**

100% Polyester

XS, S, M, L, XL, XXL, 3XL

315 g/m² Russell

BLACK | CLASSIC RED | CONVOY GREY (SOLID) | FRENCH NAVY

Gestricktes Softshell-Material | Schutz gegen Wind und Kälte, hohe Atmungsaktivität | Wasserabweisende Du PontTM Teflon® DWR-Beschichtung | Verschweißtes Microfleece-Innenfutter | Zwei Reißverschluss-Taschen | Verlängertes Rückenteil, Nackenband | Eingefasste Innennähte am Reißverschluss | Innenseitige Kopfhörerführung











RG654 | TRA654 **Reid Softshell Jacket**

96% Polyester / 4% Elasthan

XS, S, M, L, XL, XXL, 3XL, 4XL

270 g/m² Regatta Professional

BLACK | NAVY | SEAL GREY (SOLID)

Softshell-Stretchmaterial, innen warm angeraut | Dauerhaft wasserabweisendes Finish | Windabweisend | Schnell trocknend | Leichtgewichtig mit sehr hohem Tragekomfort | 2 untere Taschen mit Reißverschluss | Verstellbarer Gummizug im Saum









JHK832 | SOFTJACK **Softshell Jacket**

Außen: 95% Polyester / 5% Elasthan, Innen: 100% Polyester

S, M, L, XL, XXL

300 g/m² JHK

BLACK | BOTTLE GREEN | GRAPHITE | NAVY | RED | WHITE

Durchgehender Reißverschluss | 2 untere Taschen mit Reißverschluss | Dreilagiges Funktionsmaterial mit atmungsaktiver Membran | Innenseite mit Micro-Fleece-Futter mit einstellbarem Saum







STRETCH

RY6433 | SS6433 **Women´s Antartida Softshell Jacket**

92% Polyester / 8% Elasthan

S, M, L, XL, XXL, 3XL

300 g/m² Roly

BLACK 02 | NAVY BLUE 55 | PEARL WHITE 011 | RED 60 | ROYAL BLUE 05

Außen: 92% Polyester / 8% Elasthan, Innen: 100% Polyester, extra warmes Mikrofleece, 300 g/m² | Softshell Jacke, 2-lagig | Durchgehender, kontrastfarbiger Reißverschluss mit Kinnschutz und Puller | Innenfutter aus warmen Microfleece | Drei äußere Taschen mit Reißverschluss in Kontrastfarbe | Klettverschluss an den Ärmelbündchen | Elastischer Kordelzug mit Stopper im Saum | Raglan-Ärmel | Figurbetonter Schnitt | Wassersäule 1000 mm | Wind- und Wasserabweisend

RY6432 | SS6432 **Men´s Antartida Softshell Jacket**

Außen: 92% Polyester / 8% Elasthan, Innen: 100% Polyester

S, M, L, XL, XXL, 3XL

300 g/m² Roly

BLACK 02 | BOTTLE GREEN 56 | NAVY BLUE 55 | PEARL WHITE 011 | RED 60 | ROYAL BLUE 05

Außen: 92% Polyester / 8% Elasthan, Innen: 100% Polyester extra warmes Mikrofleece, 300 g/m² | Softshell Jacke, 2-lagig | Durchgehender, kontrastfarbiger Reißverschluss mit Kinnschutz und Puller | Innenfutter aus warmen Microfleece | Quernaht über der Brust | Drei äußere Taschen mit Reißverschluss in Kontrastfarbe | Klettverschluss an den Ärmelbündchen | Elastischer Kordelzug mit Stopper im Saum | Wassersäule 1000 mm | Wind- und Wasserabweisend

SOL'S
the fair spirit







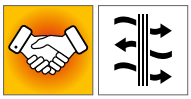

L863 | 46800 **Women´s Softshell Jacket Roxy**

94% Polyester / 6% Elasthan

S, M, L, XL, XXL

340 g/m² SOL´S

ABSINTHE GREEN	ABYSS BLUE	ARMY	BLACK
BOTTLE GREEN	CHARCOAL GREY (SOLID)	DARK CHOCOLATE	GREY MELANGE
PEPPER RED	ROYAL BLUE	WHITE	

Wasserdichte (8.000 mm), atmungsaktive Membran | 2 Seitentaschen mit Reißverschluss | Eine Reißverschluss-Brusttasche | Schnürzug am Bund | Verstellbare Klett-Bündchen

L866 | 46600 **Men´s Softshell Jacket Relax**

94% Polyester / 6% Elasthan

S, M, L, XL, XXL, 3XL, 4XL

340 g/m² SOL´S

ABSINTHE GREEN	ABYSS BLUE	ARMY	BLACK
BOTTLE GREEN	CHARCOAL GREY (SOLID)	DARK CHOCOLATE	GREY MELANGE
PEPPER RED	ROYAL BLUE	WHITE	

Wasserdichte (8.000 mm), atmungsaktive Membran | 2 Seitentaschen mit Reißverschluss | Eine Reißverschluss-Brusttasche | Schnürzug am Bund | Verstellbare Bündchen mit Klettverschluss





JN135 | JN135 **Men´s Softshell Jacket**

95% Polyester / 5% Elasthan

S, M, L, XL, XXL, 3XL, 4XL, 5XL

330 g/m² James&Nicholson

S, M, L, XL, XXL, 3XL, 4XL, 5XL

BLACK | NAVY

S, M, L, XL, XXL, 3XL

AQUA | BROWN | CARBON | OFF WHITE | OLIVE | RED

Trendige Jacke aus Softshell | 3 Lagen-Funktionsmaterial mit TPU-Membran | Winddicht, atmungsaktiv und wasserdicht (5.000 mm Wassersäule) | Nähte nicht versiegelt | Innenseite aus Microfleece, Netzfutter im Vorderteil | 2 Seitentaschen mit Reißverschluss | Elastischer Kordelzug mit Stoppern am Saum | Reißverschluss im Vorderteil zur Veredelung | 1 vertikale Brusttasche mit Reißverschluss





JN137 | JN137 **Ladies´ Softshell Jacket**

95% Polyester / 5% Elasthan

S, M, L, XL, XXL

330 g/m² James&Nicholson

AQUA | BLACK | BROWN | CARBON | NAVY | OFF WHITE | OLIVE | RED

Trendige Jacke aus Softshell | 3 Lagen-Funktionsmaterial mit TPU-Membran | Winddicht, atmungsaktiv und wasserdicht (5.000 mm Wassersäule) | Nähte nicht versiegelt | Innenseite aus Microfleece, Netzfutter im Vorderteil | 2 Seitentaschen mit Reißverschluss | Elastischer Kordelzug mit Stoppern am Saum | Reißverschluss im Vorderteil zur Veredelung | Leicht tailliert





E7820 | 7820 **Men´s Softshell Jacket C+**

Außen: 95% Polyester / 5% Elasthan, Innen: 100% Polyester

S, M, L, XL, XXL, 3XL, 4XL, 5XL

310 g/m² Promodoro

AQUA | BLACK | FIRE RED | NAVY | STEEL GREY (SOLID)

Stehkragen | Durchgehender Reißverschluss | Verstellbare Armabschlüsse mit Klettverschluss | Tunnelzug am Saum mit Kordelstopper innen | Zwei Seitentaschen mit Reißverschluss | Fixierung für Aussenjacke | Neutrales Grössenetikett | Atmungsaktiv | Wasserdicht 8.000 mm | Softshell Bonded Fleece bi-elastisch | Jacken Konzept 6-in-1 | Kombinierbar mit Aussenjacke E7548





E7821 | 7821 **Women´s Softshell Jacket C+**

95% Polyester / 5% Elasthan

S, M, L, XL, XXL, 3XL

310 g/m² Promodoro

AQUA | BLACK | FIRE RED | NAVY | STEEL GREY (SOLID)

Stehkragen | Reißverschluss mit Regen- und Kinnschutz | Verstellbare Armabschlüsse mit Klettverschluss | Tunnelzug am Saum mit Kordelstopper innen | Zwei Seitentaschen mit Reißverschluss | Fixierung für Aussenjacke | Neutrales Grössenetikett | Atmungsaktiv | Wasserdicht 8.000 mm | Softshell Bonded Fleece bi-elastisch | Jacken Konzept 6-in-1 | Kombinierbar mit Aussenjacke E7549

ROLY









RY6436 | SS6436 **Men´s Nebraska Softshell Jacket**

Außen: 92% Polyester / 8% Elasthan, Innen: 100% Polyester

S, M, L, XL, XXL, 3XL, 4XL

300 g/m² Roly

S, M, L, XL, XXL, 3XL, 4XL

BLACK 02 | NAVY BLUE 55

S, M, L, XL, XXL, 3XL

AQUAMARINE 236 | BOTTLE GREEN 56 | LIME PUNCH 235 | RED 60 | ROYAL BLUE 05

Außen: 92% Polyester / 8% Elasthan, Innen: 100% Polyester extra warmes Mikrofleece, 300 g/m² | Softshell Jacke, 2-lagig | Durchgehender Reißverschluss Ton-in-Ton mit Kinnschutz und Puller | Innenfutter aus Microfleece | Ärmelbündchen | Wind- und Wasserabweisend

RY6437 | SS6437 **Women´s Nebraska Softshell Jacket**

Außen: 92% Polyester / 8% Elasthan, Innen: 100% Polyester

S, M, L, XL, XXL, 3XL

300 g/m² Roly

AQUAMARINE 236 | BLACK 02 | BOTTLE GREEN 56 | LIME PUNCH 235 | NAVY BLUE 55 | RED 60 | ROYAL BLUE 05

Außen: 92% Polyester / 8% Elasthan, Innen: 100% Polyester extra warmes Mikrofleece, 300 g/m² | Softshell Jacke, 2-lagig | Durchgehender Reißverschluss Ton-in-Ton mit Kinnschutz und Puller | Ärmelbündchen | Taillierter Schnitt | Wind- und Wasserabweisend



HENBURY



STRETCH

>3XL

W835 | H835 **Unisex Softshell Jacket**

Außen: 96% Polyester / 4% Elasthan, Innen: 100% Polyester, Kontrasteinsätze: 87% Baumwolle / 10% Polyester / 3% Elasthan

XXS, XS, S, M, L, XL, XXL, 3XL, 4XL

320 g/m² Henbury

BLACK/CHARCOAL | NAVY/CHARCOAL

Moderne, 2-lagige Softshelljacke für Damen und Herren, mit Microfleece auf der Innenseite | Moderne Details wie kontrastierende, melierte Stretchseitenbahnen und mittiger Reißverschluss mit rutschfestem Schieber, verdeckte Reißverschluss-Taschen an den Seiten, Brusttasche, gebogener Saum, Abnäher an der Schulter und tiefe Innentasche für Telefon und Zubehör | Heraustrennbares Henbury-Etikett für einfaches Rebranding | Atmungsaktiver Einsatz an der Seite für zusätzlichen Komfort



Result

Result COLOUR



RT120 | R120X **Activity Softshell Jacket**

Außen: 93% Polyester / 7% Elasthan, Mittelschicht: 100% Polyurethan, Innen: 100% Polyester

S, M, L, XL, XXL, 3XL

320 g/m² Result

S, M, L, XL, XXL, 3XL

NAVY/BLACK | YELLOW/BLACK

S, M, L, XL, XXL

RED/BLACK | VIVID GREEN/BLACK

Wasserdicht (Verbundmaterial) bis 8.000 mm, winddicht und atmungsaktiv (1.000 g/m² / 24h) | 3-lagiger, 8.000 mm wasserdichter Softshell-Verbundstoff (320 g/m²) | Außenschicht: 93% Polyester und 7% Elasthan | Mittelschicht: Thermoplastische Polyurethan-Membran | Innenschicht: Microfleece für noch mehr Wärme | Durchgehender YKK-Reißverschluss an der Vorderseite | Zwei geräumige Fronttaschen mit Reißverschluss, eine Innentasche und eine Handy-Innentasche | Stretch-Bündchen mit Daumenloch | Verstellbarer Gummizug im Saum | Modisch geschnitten mit verlängertem Rücken | Weiches, extrem dehnfähiges Material | Windschutzleiste innen | Dekorative Passe an Vorder- und Rückseite | Unterarmlüftung mit Reißverschluss und Netzeinsatz | Veredelungszugang: Verdeckte Reißverschlüsse oben an innerer Rückseite und im linken Brustbereich



REGATTA PROFESSIONAL



RG628 | TRA628 **Ablaze Printable Softshell Jacket**

100% Polyester

S, M, L, XL, XXL, 3XL

265 g/m² Regatta Professional

BLACK/BLACK	BLACK/CLASSIC RED	CLASSIC RED/BLACK
DARK SPRUCE/BLACK	EXTREME GREEN/BLACK	FRENCH BLUE/NAVY
HOT PINK/BLACK	MAGMA ORANGE/BLACK	NAVY/FRENCH BLUE
NAVY/NAVY	NEW ROYAL/BLACK	ROCK GREY/BLACK
SEAL GREY (SOLID)/BLACK	VIBRANT PURPLE/BLACK	WHITE/LIGHT STEEL

Softshell-Gewebe mit angerauter Innenseite | 2-lagiges Softshell-Gewebe | Bedruckbares Softshell-Gewebe | Windabweisendes Membranmaterial | Ideal für Sieb-, Transfer- und Vinyldruck | Dauerhaft wasserabweisendes Finish | Reißverschlussabdeckung innen | 2 untere Taschen | Verstellbarer Gummizug im Saum | Dieses Produkt hat kein externes Logo-Branding | Cut-out-Etikett



REGATTA PROFESSIONAL



RG629 | TRA629 **Women´s Ablaze Printable Softshell Jacket**

100% Polyester

36 (10), 38 (12), 40 (14), 42 (16), 44 (18), 46 (20)

265 g/m² Regatta Professional

BLACK/BLACK	BLACK/CLASSIC RED	CLASSIC RED/BLACK
DARK SPRUCE/BLACK	EXTREME GREEN/BLACK	FRENCH BLUE/NAVY
HOT PINK/BLACK	MAGMA ORANGE/BLACK	NAVY/FRENCH BLUE
NAVY/NAVY	NEW ROYAL/BLACK	ROCK GREY/BLACK
SEAL GREY (SOLID)/BLACK	VIBRANT PURPLE/BLACK	WHITE/LIGHT STEEL

Softshell-Gewebe mit angerauter Innenseite | 2-lagiges Softshell-Gewebe | Bedruckbares Softshell-Gewebe | Windabweisendes Membranmaterial | Ideal für Sieb-, Transfer- und Vinyldruck | Dauerhaft wasserabweisendes Finish | Reißverschlussabdeckung innen | 2 untere Taschen | Verstellbarer Gummizug im Saum | Dieses Produkt hat kein externes Logo-Branding | Cut-out-Etikett





JN1130 | JN1130 **Men´s Promo Softshell Jacket**

100% Polyester
S, M, L, XL, XXL, 3XL
280 g/m² James&Nicholson

BLACK/BLACK | GREEN/NAVY | IRON GREY/RED
NAUTIC BLUE/NAVY | NAVY/NAVY | RED/BLACK
WHITE/WHITE

Angenehmes, weiches 2-lagiges Softshell-Material | Wasserabweisend, winddicht, atmungsaktiv | Innenseite aus weichem Microfleece | Durchgehend hinterlegter Front-Reißverschluss mit Kinnschutz | Zwei seitliche Taschen mit Reißverschluss, zwei Innentaschen | Elastische Einfassung am Ärmel





JN1129 | JN1129 **Ladies´ Promo Softshell Jacket**

100% Polyester
S, M, L, XL, XXL
280 g/m² James&Nicholson

BLACK/BLACK | GREEN/NAVY | IRON GREY/RED
NAUTIC BLUE/NAVY | NAVY/NAVY | RED/BLACK
WHITE/WHITE

Angenehmes, weiches 2-lagiges Softshell-Material | Wasserabweisend, winddicht, atmungsaktiv | Innenseite aus weichem Microfleece | Durchgehend hinterlegter Front-Reißverschluss mit Kinnschutz | Zwei seitliche Taschen mit Reißverschluss, zwei Innentaschen | Elastische Einfassung am Ärmel | Taillierte Form







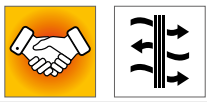

JN1088 | JN1088 **Men´s Softshell Jacket**

96% Polyester / 4% Elasthan
S, M, L, XL, XXL, 3XL
360 g/m² James&Nicholson

DARK MELANGE | LIGHT MELANGE

Klassische Softshell-Jacke in Melange-Optik | 3-lagiges Funktionsmaterial mit TPU-Membran | Winddicht, atmungsaktiv und wasserabweisend (5.000 mm Wassersäule) | Nähte nicht versiegelt | Innenseite aus Microfleece in Waffelstruktur | Zwei Seitentaschen mit Reißverschluss











SW950 | SW950 **Ladies´ Soft-Shell Jacket**

95% Polyester / 5% Elasthan
S, M, L, XL
340 g/m² Starworld

BLACK | DEEP NAVY

4-lagiges Stretch-Material | Wasserdicht bis 8.000 mm | Atmungsaktiv bis 3.000 g/m² / 24h | Windabweisend | Antipilling | Durchgehender Reißverschluss vorne mit Windschutzleiste innen | Brust- und Seitentaschen mit 2-Wege-Reißverschlüssen | Normale Passform | Raglan-Ärmel | Stehkragen | Verlängerter Rücken | Elastische Kordel am Saum | Verstellbare Manschetten | Veredelungszugang durch inneren Reißverschluss | ISO 9001





SW800 | SW800 **Unisex Soft-Shell Jacket**

Außen: 95% Polyester / 5% Elasthan; Innen: 100% Polyester

S, M, L, XL, XXL

300 g/m² Starworld

BLACK | DEEP NAVY | GREY

2-Wege-Stretch-Material | Windabweisend | Wasserabweisend | Antipilling | Taschen vorne und an den Seiten mit 2-Wege-Reißverschlüssen | Normale Passform | Eingesetzte Ärmel | Stehkragen | Länger geschnittener hinterer Saum | Elastische Kordel am Saum | Vollständiger Veredelungszugang | ISO 9001







SW900 | SW900 **Men´s Soft-Shell Jacket**

95% Polyester / 5% Elasthan

S, M, L, XL, XXL

340 g/m² Starworld

BLACK | DEEP NAVY

4-lagiges Stretch-Material | Wasserdicht bis 8.000 mm | Atmungsaktiv bis 3.000 g/m² / 24h | Windabweisend | Antipilling | Durchgehender Reißverschluss vorne mit Windschutzleiste innen | Brust- und Seitentaschen mit 2-Wege-Reißverschlüssen | Normale Passform | Raglan-Ärmel | Stehkragen | Verlängerter Rücken | Elastische Kordel am Saum | Verstellbare Manschetten | Veredelungszugang durch inneren Reißverschluss | ISO 9001

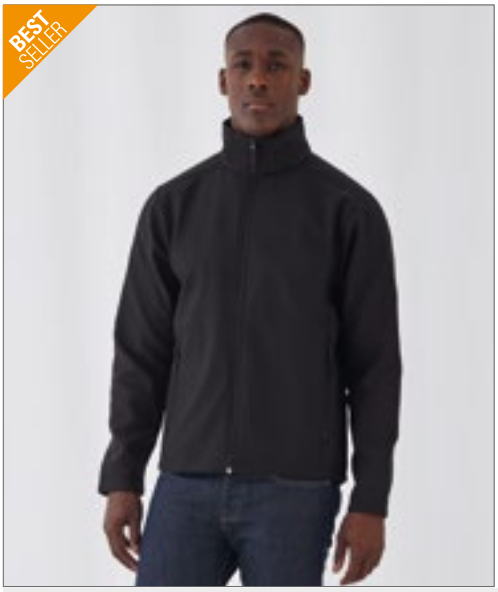









BCJUI62 | JUI62 **Men´s Jacket Softshell ID.701**

96% Polyester / 4% Elasthan

S, M, L, XL, XXL, 3XL

300 g/m² B&C

ATOLL/GHOST GREY | BLACK/BLACK | DARK GREY (SOLID)/NEON ORANGE
NAVY/NEON GREEN | RED/WARM GREY | WHITE/WHITE

Außenschicht: 2-lagiges Softshell aus 96% Polyester und 4% Elasthan | Innenschicht: Antipilling-Microfleece aus 100% Polyester in Kontrastfarbe | 2-lagige Softshelljacke mit bequemer, ergonomischer Passform | Wasserabweisender und atmungsaktiver 2-Wege-Stretch | Längerer Saum und hoher Kragen für optimalen Wärmeschutz | Zahlreiche Einsatzmöglichkeiten dank moderner Optik | Stoff für alle Drucktechnologien und zum Besticken geeignet | Zwei Einschub-Taschen mit Reißverschluss und „Reißverschluss-Garage“, zwei Innentaschen | B&C Collection ist Mitglied der Fair Wear Foundation | Farbe White für den Sublimationsdruck geeignet











BCJWI63 | JWI63 **Women´s Jacket Softshell ID.701**

96% Polyester / 4% Elasthan

XS, S, M, L, XL, XXL

300 g/m² B&C

ATOLL/GHOST GREY | BLACK/BLACK | DARK GREY (SOLID)/NEON ORANGE
NAVY/NEON GREEN | RED/WARM GREY | WHITE/WHITE

Außenschicht: 2-lagiges Softshell aus 96% Polyester und 4% Elasthan | Innenschicht: Antipilling-Microfleece aus 100% Polyester in Kontrastfarbe | 2-lagige Softshelljacke mit bequemer, ergonomischer Passform | Wasserabweisender, atmungsaktiver 2-Wege-Stretch | Längerer Saum und hoher Kragen für optimalen Wärmeschutz | Zahlreiche Einsatzmöglichkeiten dank moderner Optik | Stoff für alle Drucktechnologien und zum Besticken geeignet | Zwei Einschub-Taschen mit Reißverschluss und „Reißverschluss-Garage“, zwei Innentaschen | B&C Collection ist Mitglied der Fair Wear Foundation | Farbe White für den Sublimationsdruck geeignet











BCJM951 | JM951 **Men´s X-Lite Softshell**

Außen: 94% Polyester / 6% Elasthan, Innen: 100% Polyester

S, M, L, XL, XXL, 3XL

B&C

BLACK | DEEP RED | NAVY | WHITE

Maximaler Schutz bei minimalem Gewicht und Gepäckvolumen | Leicht und schick | Hochfunktionell | Vielseitig und bequem | 2 Fronttaschen mit Kunststoff-Reißverschluss und 1 Brusttasche rechts mit 2-Wege-Kunststoff-Reißverschluss, Reißverschlussgarage und Schieber | Zwei Innentaschen | Für Media Player geeignet | Rechte Brusttasche mit Ausgang für Kopfhörer | Schlaufen für Kopfhörerkabel am Kragen | Verstellbarer Ärmelbund mit Gummischlaufe und Velcro-Klettverschlüssen | Verstellbarer Bund unten mit elastischem Kordelzug und Stoppern | Durchgehende Windschutzleiste innen aus Softshell-Material | Kinnschutz | Mit Verstärkung an kritischen Nähten | Wasserdicht (5.000 mm Wassersäule) | B&C Collection ist Mitglied der Fair Wear Foundation | Farbe White für den Sublimationsdruck geeignet











BCJW938 | JW938 **Women´s X-Lite Softshell**

Außen: 94% Polyester / 6% Elasthan, Innen: 100% Polyester

XS, S, M, L, XL, XXL

B&C

BLACK | DEEP RED | NAVY | WHITE

Maximaler Schutz bei minimalem Gewicht und Gepäckvolumen | Leicht und schick | Hochfunktionell | Vielseitig und bequem | 2 Fronttaschen mit Reißverschluss und 1 Brusttasche rechts mit 2-Wege-Reißverschluss, Reißverschlussgarage und Schieber | Zwei Innentaschen | Für Media Player geeignet | Rechte Brusttasche mit Ausgang für Kopfhörer | Schlaufen für Kopfhörerkabel am Kragen | Verstellbarer Ärmelbund mit Gummischlaufe und Velcro-Klettverschlüssen | Verstellbarer Bund unten mit elastischem Kordelzug und Stoppern | Durchgehende Windschutzleiste innen aus Softshell-Material | Kinnschutz | Mit Verstärkung an kritischen Nähten | Wasserdicht (5.000 mm Wassersäule) | B&C Collection ist Mitglied der Fair Wear Foundation | Farbe White für den Sublimationsdruck geeignet







RG6000 | TRA600 **Honestly Made Recycled Softshell Jacket**

100% Polyester
S, M, L, XL, XXL, 3XL

Regatta Honestly Made

BLACK | NAVY | NEW ROYAL | SEAL GREY

100 % recyceltes, gewebtes Softshell-Gewebe mit warmer Rückseite, bedruckbar | Wasserabweisend | Windabweisend | Superweicher Griff | Schnell trocknend | 1 Brusttasche mit Reißverschluss | 2 untere Taschen mit Reißverschluss

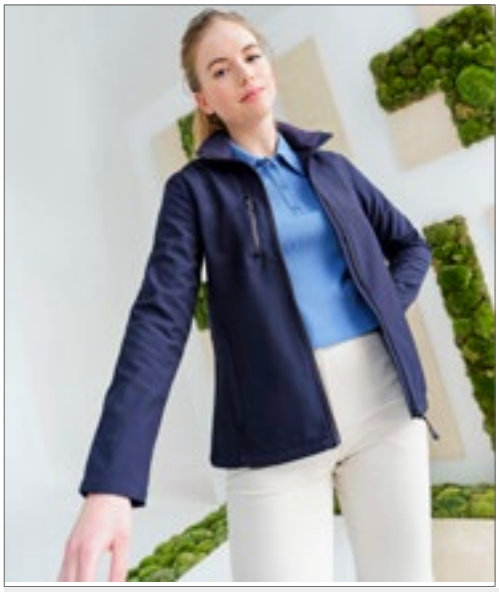





RG616 | TRA616 **Honestly Made Recycled Womens Softshell Jacket**

100% Polyester
36 (10), 38 (12), 40 (14), 42 (16), 44 (18), 46 (20)
270 g/m²

Regatta Honestly Made

BLACK | NAVY | NEW ROYAL | SEAL GREY

100 % recyceltes, gewebtes Softshell-Gewebe mit warmer Rückseite, bedruckbar | Wasser- und windabweisend | Superweicher Griff und schnelles Trocknen | Eine Brusttasche mit Reißverschluss und zwei untere Taschen mit Reißverschluss | Hergestellt aus mindestens 15 Kunststoffflaschen







JN1148 | JN1148 **Men´s Softshell Jacket**

100% Polyester
S, M, L, XL, XXL, 3XL
280 g/m²

James&Nicholson

DARK MELANGE/BLACK | DARK MELANGE/GREEN | DARK MELANGE/RED
DARK MELANGE/ROYAL | DARK MELANGE/YELLOW

Softshelljacke in Melange-Optik | Angenehmes, weiches, 2-lagiges Softshellmaterial | Fleece-Innenseite in Kontrastfarbe | Durchgehend hinterlegter Front-Reißverschluss mit Kinnschutz | Stehkragen | Zwei seitliche Taschen und eine Brusttasche mit Reißverschluss | Leicht tailliert







JN1147 | JN1147 **Ladies´ Softshell Jacket**

100% Polyester
XS, S, M, L, XL, XXL
280 g/m²

James&Nicholson

DARK MELANGE/BLACK | DARK MELANGE/GREEN | DARK MELANGE/RED
DARK MELANGE/ROYAL | DARK MELANGE/YELLOW

Softshelljacke in Melange-Optik | Angenehmes, weiches, 2-lagiges Softshellmaterial | Fleece-Innenseite in Kontrastfarbe | Durchgehend hinterlegter Front-Reißverschluss mit Kinnschutz | Stehkragen | Zwei seitliche Taschen und eine Brusttasche mit Reißverschluss | Leicht tailliert





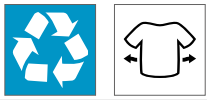

L03827 | 03827 **Men´s Falcon Zipped Softshell Jacket**

94% Polyester / 6% Elasthan, Innen: 100% Polyester

S, M, L, XL, XXL, 3XL, 4XL

270 g/m² SOL´S

ABYSS BLUE | BLACK | CHARCOAL GREY (SOLID) | FOREST GREEN | PEPPER RED | ROYAL BLUE

Recycelter Polyester / Elasthan – drei Lagen, Fleece innen: 100% Polyester | Nachhaltiges Material | Softshell 270 | Bequemer Schnitt | Reißverschluss-Öffnung | Zwei seitliche Taschen und eine Brusttasche mit Reißverschluss | Kontrastfarbene Reißverschlüsse | Elastisches Formband am Armabschluss und Saum | TearAway-Label







L03828 | 03828 **Women´s Falcon Zipped Softshell Jacket**

94% Polyester / 6% Elasthan, Innen: 100% Polyester

S, M, L, XL, XXL, 3XL

270 g/m² SOL´S

ABYSS BLUE | BLACK | CHARCOAL GREY (SOLID) | FOREST GREEN | PEPPER RED | ROYAL BLUE

Recycelter Polyester / Elasthan – drei Lagen, Fleece innen: 100% Polyester | Nachhaltiges Material | Softshell 270 | Bequemer Schnitt | Reißverschluss-Öffnung | Zwei seitliche Taschen und eine Brusttasche mit Reißverschluss | Kontrastfarbene Reißverschlüsse | Elastisches Formband am Armabschluss und Saum | TearAway-Label









JN1172 | JN1172 **Men´s Softshell Jacket**

100% Polyester

S, M, L, XL, XXL, 3XL

290 g/m² James&Nicholson

BLACK | BROWN | GRAPHITE | NAUTIC BLUE | NAVY | RED

Klassische Softshell-Jacke in sportlichem Design aus recyceltem Polyester | Angenehm weiches 3-Lagen Funktionsmaterial mit TPU-Membran | Wind- und wasserdicht (5.000mm Wassersäule), atmungsaktiv und wasserdampfdurchlässig | Nähte nicht versiegelt | Innenseite aus Microfleece, Netzfutter im Vorderteil | Stehkragen | Zwei seitliche Taschen und eine Brusttasche mit Reißverschluss | Durchgehend hinterlegter 2-Wege-Reißverschluss mit Kinnschutz | Elastische Kordel am Saum zur Weitenregulierung | Reißverschluss zur Veredelung im Vorderteil | YKK-Reißverschlüsse









JN1171 | JN1171 **Ladies´ Softshell Jacket**

100% Polyester

XS, S, M, L, XL, XXL

290 g/m² James&Nicholson

BLACK | BROWN | GRAPHITE | NAUTIC BLUE | NAVY | RED

Klassische Softshell-Jacke in sportlichem Design aus recyceltem Polyester | Angenehm weiches 3-Lagen Funktionsmaterial mit TPU-Membran | Wind- und wasserdicht (5.000mm Wassersäule), atmungsaktiv und wasserdampfdurchlässig | Nähte nicht versiegelt | Innenseite aus Microfleece, Netzfutter im Vorderteil | Stehkragen | Zwei seitliche Taschen und eine Brusttasche mit Reißverschluss | Durchgehend hinterlegter 2-Wege-Reißverschluss mit Kinnschutz | Elastische Kordel am Saum zur Weitenregulierung | Reißverschluss zur Veredelung im Vorderteil | YKK-Reißverschlüsse | Leicht taillliert







RT900 | R900M — Recycled 3-Layer Printable Softshell Jacket

100% Polyester
XS, S, M, L, XL, XXL, 3XL, 4XL
Result Genuine Recycled

BLACK | NAVY

Stoff: 3-lagiges Softshell-Gewebe mit 300 g/m², Obermaterial: 100% recycelter TOPGREEN®-Polyester; Mittelschicht: wasserdichte (8000 mm), atmungsaktive (1000 g) und winddichte TPU-Membran, Innenschicht: recyceltes 100% Polyester-Mikrofleece | Verbesserte Wasserabweisbarkeit: Regenwasser rollt von der Oberfläche des Kleidungsstücks ab | Atmungsaktiv | Windabweisend | Durchgehender YKK-Reißverschluss vorne mit Kinnschutz und Schieber | Reflektierende Schulterblende vorne und hinten | Mit Steppstich-Passe vorne und hinten | Brust- und Vordertaschen mit Reißverschluss | Geformte Einsätze am Torso | Offener Ärmelabschluss und Taillenbund | Stehkragen | Aufhänger | Umweltfreundliche TOPGREEN®-Materialien aus recycelten PET-Flaschen | Recycelbar | PFOA-frei | Bereit für Branding | Polybeutel ist biologisch abbaubar | Hergestellt aus 19 Plastikflaschen (1 Liter)







RT900F | R900F — Women´s Recycled 3-Layer Printable Softshell Jacket

100% Polyester
XS, S, M, L, XL, XXL
300 g/m²
Result Genuine Recycled

BLACK | NAVY

Außenschicht: 100% recyceltes TOPGREEN®-Polyester; Mittelschicht: wasserdichte (8000 mm), atmungsaktive (1000 g) und winddichte TPU-Membran, Innenschicht: recyceltes 100% Polyester-Mikrofleece | YKK-Reißverschluss mit Kinnschutz und abnehmbarem Schieber | Reflektierende Schulterblende vorne und hinten | Steppstich-Detail vorne und hinten | Brust- und Vordertaschen mit Reißverschluss | Geformte Body-Einsätze und taillierte Passform | Offener Ärmelabschluss und Taillenbund | Stehkragen | Aufhänger | Verbesserte wasserabweisende Eigenschaft | Umweltfreundliche TOPGREEN®-Materialien aus recycelten PET-Flaschen als nachhaltige Alternative zu herkömmlichen Garnen | Recycelbar | Hergestellt aus 18 Plastikflaschen (1 Liter) | PFOA-frei







RG680 | TRA680 — Classic Softshell Jacket

96% Polyester / 4% Elasthan
S, M, L, XL, XXL, 3XL
240 g/m²
Regatta Professional

BLACK | NAVY | OXFORD BLUE | SEAL GREY (SOLID)

Leichtes Softshell-Gewebe mit Jersey-Futter | Softshell-Stretch-Leichtgewebetechnologie | Dauerhaft wasserabweisendes Finish | Windabweisend | Superweicher Griff | Schnell trocknend | Leichtgewichtig mit sehr hohem Tragekomfort | 2 untere Taschen mit Reißverschluss







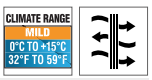

ST123 | KS-3 — Men´s Greenwich Lightweight Softshell Jacket

100% Polyester
S, M, L, XL, XXL, 3XL
Stormtech

BLACK | DOLPHIN

100% Polyester-Interlocking, mit 100% Polyester-Bird-Eye-Mesh, 200 g/ m² | STORMTECH H2XTREME ® Wasserbeständigkeit 10.000 mm, Atmungsfähigkeit 3.000g/m² | Leicht: +5 °C (41°F) bis +20 °C (68°F) | D / W / R Außenschicht | PFC-freie, wasserdichte, atmungsaktive bonded Shell | Windbeständiges Material | Reflektierender Schulterbesatz | Innentasche | Audio-Port | Leicht





ST131 | BHS-3 — Men´s Cascades Softshell Jacket

S, M, L, XL, XXL, 3XL, 4XL, 5XL
Stormtech

S, M, L, XL, XXL, 3XL, 4XL, 5XL
BLACK/BLACK | DOLPHIN/BLACK | NAVY/NAVY

S, M, L, XL, XXL, 3XL
AZURE BLUE/BLACK | BRIGHT RED/BLACK

PFC-freies, wasserdichtes, atmungsaktives Shell-Verbundmaterial | Innenliegende Windschutzleiste über die gesamte Länge | Verschiedene Reißverschluss-Taschen





RY6435 | SS6435 **Rudolph Softshell Jacket**

Außen: 95% Polyester / 5% Elasthan, Innen: 100% Polyester

S, M, L, XL, XXL, 3XL

300 g/m² Roly

BLACK 02 | DARK GREEN BROWN 38 | DARK LEAD 46
HEATHER BLACK 243 | HEATHER NAVY BLUE 247 | NAVY BLUE 55
RED 60 | ROYAL BLUE 05

3-lagig, Außen: 95% Polyester / 5% Elasthan; Mitte: Membrane; Innen: 100% Polyester Microfleece, 300 g/m² | Quernaht im oberen Brustbereich und zusätzliche Nähte seitlich









RY6428 | SS6428 **Siberia Softshell Jacket**

92% Polyester / 8% Elasthan

XS, S, M, L, XL, XXL

300 g/m² Roly

BERMELLION ORANGE 311 | BLACK 02/LIME PUNCH 235
BOTTLE GREEN 56/LIME PUNCH 235 | NAVY BLUE 55/ROYAL BLUE 05
RED 60/ROYAL BLUE 05 | ROYAL BLUE 05/LIME PUNCH 235

Durchgehender Reißverschluss in Kontrastfarbe mit Kinnschutz und Puller | Innenfutter aus Microfleece in Kontrastfarbe | Brusttasche rechts mit verdecktem Reißverschluss | Zwei Außentaschen mit verdecktem Reißverschluss | Tasche auf dem linken Arm | Elastischer Abschluss an Bündchen und Saum Ton-in-Ton | Abnehmbare Kapuze innen gefüttert aus Microfleece in Kontrastfarbe | Wasser- und Windabweisend







BCJM950 | JM950 **Men´s Hooded Softshell**

Außen: 94% Polyester / 6% Elasthan, Innen + Futter: 100% Polyester

S, M, L, XL, XXL, 3XL

340 g/m² B&C

AZURE | BLACK | DARK GREY (SOLID) | NAVY | RED | WHITE

3-lagige Softshell-Jacke | Abnehmbare Balaclava-Kapuze mit verstellbarem Kordelzug und modischen Stoppern | Perfekter Arm- und Ellbogenzuschnitt | Durchgehender Reißverschluss mit Kinnschutz | Durchgehende Windschutzleiste innen aus Softshell-Material | Zwei seitliche Fronttaschen mit Reißverschluss | 1 Front-Brusttasche | Eingesetzte Ärmel | Ärmelbund mit Klettverschlüssen und geprägtem Plastik-Zug | Flachnähte für mehr Tragekomfort | Verstellbarer Bund unten mit elastischem Kordelzug | Verlängerter Rücken | Einfacher Veredelungszugang mit Reißverschluss auf linker Brustseite | Wasserdicht (5.000 mm Wassersäule) | B&C Collection ist Mitglied der Fair Wear Foundation | Farbe White für den Sublimationsdruck geeignet





BCJW937 | JW937 **Women´s Hooded Softshell**

Außen: 94% Polyester / 6% Elasthan, Futter: 100% Polyester

XS, S, M, L, XL, XXL

340 g/m² B&C

AZURE | BLACK | DARK GREY (SOLID) | NAVY | RED | WHITE

3-lagige Softshell-Jacke | Femininer Schnitt | Abnehmbare Balaclava-Kapuze mit verstellbarem Kordelzug und modischen Stoppern | Durchgehender Reißverschluss mit Kinnschutz | Raglan-Ärmel | Durchgehende Windschutzleiste innen aus Softshell-Material | Perfekter Arm- und Ellbogenzuschnitt | Zwei seitliche Fronttaschen mit Reißverschluss | Ärmelbund mit Klettverschlüssen und geprägtem Plastik-Zug | Flachnähte für mehr Tragekomfort | Verstellbarer Bund unten mit elastischem Kordelzug | Verlängerter Rücken | Einfacher Veredelungszugang mit Reißverschluss auf linker Brustseite | Wasserdicht (5.000 mm Wassersäule) | B&C Collection ist Mitglied der Fair Wear Foundation | Farbe White für den Sublimationsdruck geeignet





E7850 | 7850 **Men´s Softshell Jacket**

95% Polyester / 5% Elasthan

S, M, L, XL, XXL, 3XL, 4XL, 5XL

310 g/m² Promodoro

BLACK | FIRE RED | HEATHER GREY | NAVY | ROYAL | STEEL GREY (SOLID)

Abnehmbare und volumenregulierbare Kapuze | Wasserdichte Reißverschlüsse | Kinnschutz | Napoleontasche | Ärmeltasche | Verstellbare Armabschlüsse mit Klettverschluss | Tunnelzug am Saum mit Kordelstopper innen | Verlängertes Rückenteil mit abgerundetem Saum | Zwei Seitentaschen mit Reißverschluss | Eingenähter Schlüsselanhänger in Seitentasche | Reflektierende Paspeln und Reißverschluss-Anhänger | Teilungsnähte | Neutrales Größenetikett | Atmungsaktiv | Wasserdicht 8.000 mm | Softshell Bonded Fleece bi-elastisch |





E7855 | 7855 **Women´s Softshell Jacket**

95% Polyester / 5% Elasthan

S, M, L, XL, XXL, 3XL

310 g/m² Promodoro

BLACK | FIRE RED | HEATHER GREY | NAVY | ROYAL | STEEL GREY (SOLID)

Abnehmbare und volumenregulierbare Kapuze | Wasserdichte Reißverschlüsse | Kinnschutz | Napoleontasche | Ärmeltasche | Verstellbare Armabschlüsse mit Klettverschluss | Tunnelzug am Saum mit Kordelstopper innen | Verlängertes Rückenteil mit abgerundetem Saum | Zwei Seitentaschen mit Reißverschluss | Eingenähter Schlüsselanhänger in Seitentasche | Reflektierende Paspeln und Reißverschluss-Anhänger | Teilungsnähte | Neutrales Größenetikett | Femininer Schnitt | Atmungsaktiv | Wasserdicht 8.000 mm | Softshell Bonded Fleece bi-elastisch | Außenmaterial: 95% Polyester / 5% Elasthan | Innenmaterial: 100% Polyester



ELEVATE LIFE













EL39311 | 39311 **Men´s Langley Softshell Jacket**

90% Polyester / 10% Elasthan
XS, S, M, L, XL, XXL, 3XL
300 g/m² Elevate Life

ANTHRACITE (SOLID) | BLACK | BLUE
NAVY | RED

Abnehmbare Kapuze mit Kordelzug und Stoppern | Umgekehrte Reißverschlüsse vorne mittig und an den Seitentaschen | Größenverstellbare Bündchen mit Lasche und Klettverschluss | 4-Wege-Stretch | 5.000 mm Wasserdicht | Winddicht 3.000 mm atmungsaktiv | Easy Grip Reißverschluss-Anhänger (inkl. zweitem Set in anthrazit) | Woven 90% Polyester und 10% Elasthan, verklebt mit 100 % Polyester Microfleece | Regular Fit

EL39312 | 39312 **Ladies´ Langley Softshell Jacket**

90% Polyester / 10% Elasthan
XS, S, M, L, XL, XXL
300 g/m² Elevate Life

ANTHRACITE (SOLID) | BLACK | BLUE
NAVY | RED

Abnehmbare Kapuze mit Kordelzug und Stoppern | Umgekehrte Reißverschlüsse vorne mittig und an den Seitentaschen | Größenverstellbare Bündchen mit Lasche und Klettverschluss | 4-Wege-Stretch | 5.000 mm Wasserdicht | Winddicht 3.000 mm atmungsaktiv | Easy Grip Reißverschluss-Anhänger (inkl. zweitem Set in anthrazit) | Woven 90% Polyester und 10% Elasthan, verklebt mit 100 % Polyester Microfleece | Regular Fit



ELEVATE LIFE



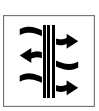

EL38327 | 38327 **Men´s Match Softshelljacket**

Außen: 90% Polyester / 10% Elasthan, Innen: 100% Polyester
XS, S, M, L, XL, XXL, 3XL
Elevate Life

BLACK | BLUE | NAVY
RED | STORM GREY

Single Jersey Strick | 3000 mm wasserfest und 3000 g/m² atmungsaktiv | Dreilagig verklebt: Jersey, TPU, Fleece | Hinten länger als vorne | Elastischer Kordelzug mit verstellbaren Stoppern | Verstellbare Bündchen mit Klettverschluss | Seitentaschen mit Reißverschluss | Ärmeltasche mit Reißverschluss | Kontrastfarbener 2-Wege-Spiralreißverschluss vorne in der Mitte | Transfer-Hauptlabel

EL38328 | 38328 **Ladies´Match Softshelljacket**

Außen: 90% Polyester / 10% Elasthan, Innen: 100% Polyester
XS, S, M, L, XL, XXL
Elevate Life

BLACK | BLUE | NAVY
RED | STORM GREY

Single Jersey Strick | 3000 mm wasserfest und 3000 g/m² atmungsaktiv | Dreilagig verklebt: Jersey, TPU, Fleece | Hinten länger als vorne | Elastischer Kordelzug mit verstellbaren Stoppern | Verstellbare Bündchen mit Klettverschluss | Seitentaschen mit Reißverschluss | Ärmeltasche mit Reißverschluss | Kontrastfarbener 2-Wege-Spiralreißverschluss vorne in der Mitte | Transfer-Hauptlabel











HRM1101 | 1101 **Men´s Hooded Soft-Shell Jacket**

Außenmaterial: 97% Polyester / 3% Elasthan, Innenmaterial: 100% Polyester

S, M, L, XL, XXL, 3XL, 4XL, 5XL

300 g/m² HRM

BLACK | DARK GREY | NAVY | RED | ROYAL BLUE

Weiches, atmungsaktives und witterungsbeständiges Mischgewebe | Innenseiten hochwertiges Micro-Polarfleece | Hochwertig verarbeitet, modernes, zeitloses Design, modische Passform | 3-lagig | Winddicht, atmungsaktiv und wasserabweisend | 5.000 mm Wassersäule | Abnehmbare Kapuze, Kapuzenbefestigung mit Reißverschluss und zwei seitlichen Druckknöpfen | Beide Seitentaschen, Ärmeltasche links und die linke Innentasche sind mit Kontrast-Reißverschlüssen, Zipperpullern und Zippergarage ausgestattet | Veredelungszugang in der linken Innenseite | Ärmelweite mit Klettverschluss und Saumweite mit elastischem Kordelzug verstellbar, abgerundeter Saum











HRM1102 | 1102 **Women´s Hooded Soft-Shell Jacket**

Außenmaterial: 97% Polyester / 3% Elasthan, Innenmaterial: 100% Polyester

XS, S, M, L, XL, XXL, 3XL

300 g/m² HRM

BLACK | DARK GREY | NAVY | RED | ROYAL BLUE

Weiches, atmungsaktives und witterungsbeständiges Mischgewebe | Innenseiten hochwertiges Micro-Polarfleece | Hochwertig verarbeitet, modernes, zeitloses Design, modische Passform | 3-lagig | Winddicht, atmungsaktiv und wasserabweisend | 5.000 mm Wassersäule | Abnehmbare Kapuze, Kapuzenbefestigung mit Reißverschluss und zwei seitlichen Druckknöpfen | Beide Seitentaschen, Ärmeltasche links und die linke Innentasche sind mit Kontrast-Reißverschlüssen, Zipperpullern und Zippergarage ausgestattet | Veredelungszugang in der linken Innenseite | Ärmelweite mit Klettverschluss und Saumweite mit elastischem Kordelzug verstellbar, abgerundeter Saum



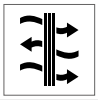



E7830 | 7830 **Men´s Light Softshell Jacket**

72% Polyester / 25% Baumwolle / 3% Elasthan

S, M, L, XL, XXL, 3XL, 4XL, 5XL

Promodoro

BLACK | FIRE RED | NAVY | ROYAL | STEEL GRAY

Leichte Jacke | Kapuze | Wasserdichte Reißverschlüsse | Kinnschutz | Verlängertes Rückenteil mit abgerundetem Saum | 2 Seitentaschen mit Reißverschluss | Eingenähter Schlüsselanhänger in Seitentasche | Reflektierende Paspeln und Reißverschlussanhänger | Teilungsnähte | Neutrales Größenetikett | Atmungsaktiv, wasserdicht 8.000 mm, winddicht | Softshell-Single-Jersey-Bonding | Bi-elastisch



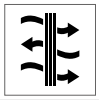



E7835 | 7835 **Women´s Light Softshell Jacket**

72% Polyester / 25% Baumwolle / 3% Elasthan

S, M, L, XL, XXL, 3XL

Promodoro

BLACK | FIRE RED | NAVY | ROYAL | STEEL GRAY

Leichte Jacke | Kapuze | Wasserdichte Reißverschlüsse | Kinnschutz | Verlängertes Rückenteil mit abgerundetem Saum | 2 Seitentaschen mit Reißverschluss | Eingenähter Schlüsselanhänger in Seitentasche | Reflektierende Paspeln und Reißverschlussanhänger | Teilungsnähte | Neutrales Größenetikett | Atmungsaktiv, wasserdicht 8.000 mm, winddicht | Softshell-Single-Jersey-Bonding | Bi-elastisch





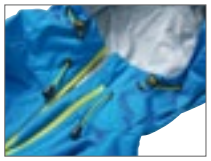



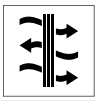

JN1098 | JN1098 **Men´s Outdoor Jacket**

100% Polyester
S, M, L, XL, XXL, 3XL
130 g/m² James&Nicholson

AQUA/ACID YELLOW | BLACK/RED | BLACK/SILVER (SOLID)
DARK ORANGE/IRON GREY | IRON GREY/GREEN | IRON GREY/YELLOW
NAVY/COBALT | SPRING GREEN/IRON GREY

Ultraleichte Softshell-Jacke für extreme Wetterbedingungen | Funktionsmaterial mit TPU-Membran | Wind- und wasserdicht (10.000 mm Wassersäule) | Atmungsaktiv und wasserdampfdurchlässig (5.000 g/m² / 24h) | Versiegelte Nähte, wasserdichte Reißverschlüsse | 2-Wege-Reißverschluss | Zwei Seitentaschen mit Reißverschluss | Mehrfach verstellbare Kapuze | Ergonomische Passform | Verlängertes Rückenteil





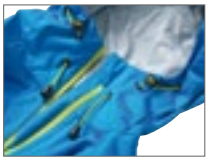



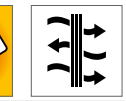

JN1097 | JN1097 **Ladies´ Outdoor Jacket**

100% Polyester
S, M, L, XL, XXL
130 g/m² James&Nicholson

AQUA/ACID YELLOW | BLACK/RED | BLACK/SILVER (SOLID)
IRON GREY/GREEN | IRON GREY/YELLOW | NAVY/COBALT
SPRING GREEN/IRON GREY

Ultraleichte Softshell-Jacke für extreme Wetterbedingungen | Funktionsmaterial mit TPU-Membran | Wind- und wasserdicht (10.000 mm Wassersäule) | Atmungsaktiv und wasserdampfdurchlässig (5.000 g/m² / 24h) | Versiegelte Nähte, wasserdichte Reißverschlüsse | 2-Wege-Reißverschluss | Zwei Seitentaschen mit Reißverschluss | Mehrfach verstellbare Kapuze | Ergonomische Passform | Verlängertes Rückenteil | Leicht tailliert











JN1146 | JN1146 **Men´s Hooded Softshell Jacket**

94% Polyester / 6% Elasthan
S, M, L, XL, XXL, 3XL
260 g/m² James&Nicholson

BLACK/BLACK | BLUE/BLACK | FLAME/BLACK
LIGHT GREY/BLACK | NAVY/NAVY | OLIVE/CAMOUFLAGE
RED/BLACK

2-lagiges Softshellmaterial mit kontrastfarbiger Innenseite in Netzoptik | Wasser- und schmutzabweisend durch BIONIC-FINISH®ECO | Elastischer Bund und elastische Armbündchen | Aufgesetzte Kängurutasche mit Reißverschluss, eine Innentasche | Angeschnittene Kapuze mit Weitenregulierung | YKK Reißverschlüsse | Leicht tailliert











JN1145 | JN1145 **Ladies´ Hooded Softshell Jacket**

94% Polyester / 6% Elasthan
XS, S, M, L, XL, XXL
260 g/m² James&Nicholson

BLACK/BLACK | BLUE/BLACK | FLAME/BLACK
LIGHT GREY/BLACK | NAVY/NAVY | OLIVE/CAMOUFLAGE
RED/BLACK

2-lagiges Softshellmaterial mit kontrastfarbiger Innenseite in Netzoptik | Wasser- und schmutzabweisend durch BIONIC-FINISH®ECO | Elastischer Bund und elastische Armbündchen | Aufgesetzte Kängurutasche mit Reißverschluss, eine Innentasche | Angeschnittene Kapuze mit Weitenregulierung | YKK Reißverschlüsse | Leicht tailliert







S5540 | ST5540 Lux Softshell Jacket Women

100% Polyester

XS, S, M, L, XL, XXL, 3XL

Stedman®

XS, S, M, L, XL, XXL, 3XL

BLACK OPAL

XS, S, M, L, XL, XXL

BLUE MIDNIGHT

Atmungsaktivität 1.000 g/m² | Wasserbeständigkeit 5.000 mm | Halbmond in hinterer Mitte zur Individualisierung | Verstellbarer Ärmel und Saum | Innentasche vorne rechts | Abnehmbare, verstellbare Kapuze | 2 Seitentaschen mit Reißverschluss | Hochwertige SBS-Reißverschlüsse | Windschutzleiste | Gewebtes Premium-Größenetikett im Nacken | Abreißbares „tear-away"-Label in der Seitennaht | Fluor- und PFC-frei

S5440 | ST5440 Lux Softshell Jacket Men

100% Polyester

S, M, L, XL, XXL, 3XL, 4XL, 5XL

Stedman®

S, M, L, XL, XXL, 3XL, 4XL, 5XL

BLACK OPAL

S, M, L, XL, XXL, 3XL

BLUE MIDNIGHT

Atmungsaktivität 1.000 g/m² | Wasserbeständigkeit 5.000 mm | Halbmond in hinterer Mitte zur Individualisierung | Verstellbarer Ärmel und Saum | Innentasche vorne rechts | Abnehmbare, verstellbare Kapuze | 2 Seitentaschen mit Reißverschluss | Hochwertige SBS-Reißverschlüsse | Windschutzleiste | Gewebtes Premium-Größenetikett im Nacken | Abreißbares „tear-away"-Label in der Seitennaht | Fluor- und PFC-frei



JAMES & NICHOLSON







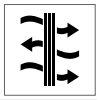

JN1078 | JN1078 **Men´s Maritime Jacket**

100% Polyester
S, M, L, XL, XXL, 3XL
290 g/m² James&Nicholson

BLACK/BLACK/WHITE | IRISH GREEN/NAVY/WHITE | NAUTIC BLUE/NAVY/WHITE
NAVY/NAVY/WHITE | RED/NAVY/WHITE | SUN YELLOW/NAVY/WHITE
WHITE/WHITE/NAVY

Junge Softshell Jacke mit modischen Details | 3 Lagen Funktionsmaterial mit TPU-Membran | Wind- und wasserdicht (5.000 mm Wassersäule) | Atmungsaktiv | Wasserdampfdurchlässig | Nähte nicht versiegelt | Stehkragen, abknöpfbare Kapuze | 2 seitliche Taschen und 1 Brusttasche mit Reißverschluss | Elastische Kordel mit Stopper an Kapuze und Saum | Reißverschluss zur Veredelung | Reißverschlüsse und seitliches Band in Kontrastfarbe | Ärmelabschluss mit Strickbündchen



JAMES & NICHOLSON







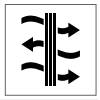

JN1077 | JN1077 **Ladies´ Maritime Jacket**

100% Polyester
S, M, L, XL, XXL
290 g/m² James&Nicholson

BLACK/BLACK/WHITE | IRISH GREEN/NAVY/WHITE | NAUTIC BLUE/NAVY/WHITE
NAVY/NAVY/WHITE | RED/NAVY/WHITE | SUN YELLOW/NAVY/WHITE
WHITE/WHITE/NAVY

Junge Softshell Jacke mit modischen Details | 3 Lagen Funktionsmaterial mit TPU-Membran | Wind- und wasserdicht (5.000 mm Wassersäule) | Atmungsaktiv | Wasserdampfdurchlässig | Nähte nicht versiegelt | Stehkragen, abknöpfbare Kapuze | 2 seitliche Taschen und 1 Brusttasche mit Reißverschluss | Elastische Kordel mit Stopper an Kapuze und Saum | Reißverschluss zur Veredelung | Reißverschlüsse und seitliches Band in Kontrastfarbe | Ärmelabschluss mit Strickbündchen | Leicht tailliert



ELEVATE NXT





EL37504 | 37504 **Men´s Coltan Softshelljacket**

Außen: 98% Polyester / 2% Elasthan; Innen: 100% Polyester
XS, S, M, L, XL, XXL, 3XL
Elevate NXT

BLACK | NAVY | NXT BLUE | STORM GREY

Woven: 80% GRS zertifiziertes recyceltes Polyester / 18% Polyester / 2% Elasthan, 280 g/m² Bonding, Microfleece: 70% GRS zertifiziertes recyceltes Polyester / 30% Polyester | 8000 mm wasserdicht und 2000 g/m² atmungsaktiv | Dreilagig verklebt: Gewebt, TPU, Microfleece | GRS zertifizierter, umgekehrter Spulenreißverschluss vorne mittig | Seitentaschen mit GRS-zertifiziertem umgekehrtem Spulenreißverschluss | GRS-zertifizierter elastischer Kordelzug mit verstellbarem GRS-zertifiziertem Schnurschloss | Verstellbare Manschetten mit Klettverschluss | Halbmond | Transfer Hauptlabel



ELEVATE NXT



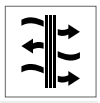

EL37505 | 37505 **Ladies´ Coltan Softshelljacket**

Außen: 98% Polyester / 2% Elasthan; Innen: 100% Polyester
XS, S, M, L, XL, XXL
Elevate NXT

BLACK | NAVY | NXT BLUE | STORM GREY

Woven: 80% GRS zertifiziertes recyceltes Polyester / 18% Polyester / 2% Elasthan, 280 g/m2, Bonding, Microfleece: 70% GRS zertifiziertes recyceltes Polyester / 30% Polyester | 8000 mm wasserdicht und 2000 g/m² atmungsaktiv | Dreilagig verklebt: Gewebt, TPU, Microfleece | GRS zertifizierter, umgekehrter Spulenreißverschluss vorne mittig | Seitentaschen mit GRS-zertifiziertem umgekehrtem Spulenreißverschluss | GRS-zertifizierter elastischer Kordelzug mit verstellbarem GRS-zertifiziertem Schnurschloss | Tailliert | Verstellbare Manschetten mit Klettverschluss | Halbmond | Transfer Hauptlabel





L848 | 46602 **Men´s Hooded Softshell Jacket Replay**

94% Polyester / 6% Elasthan

XS, S, M, L, XL, XXL, 3XL

340 g/m² SOL´S

BLACK | FRENCH NAVY | GREY MELANGE | PEPPER RED | ROYAL BLUE | WHITE

Wasserdichte (8.000 mm) und atmungsaktive Membran | Zwei Seitentaschen und eine Reißverschluss-Brusttasche | Kordelzug an der Taille | Verstellbare Klett-Bündchen | Kapuze mit Kordel





L849 | 46802 **Women´s Hooded Softshell Jacket Replay**

94% Polyester / 6% Elasthan

S, M, L, XL, XXL

340 g/m² SOL´S

BLACK | FRENCH NAVY | GREY MELANGE | PEPPER RED | ROYAL BLUE | WHITE

Wasserdichte (8.000 mm) und atmungsaktive Membran | Zwei Seitentaschen und eine Reißverschluss-Brusttasche | Kordelzug an der Taille | Verstellbare Klett-Bündchen | Kapuze mit Kordel







RG660 | TRA660 **X-Pro Repeller Softshell**

96% Polyester / 4% Elasthan

S, M, L, XL, XXL, 3XL

270 g/m² Regatta Professional

BLACK | NAVY | SEAL GREY (SOLID)

Softshell-Gewebe mit wärmender Innenseite | Dauerhaft wasserabweisendes Finish | Mesh-Innenfutter | Zwei tief angesetzte Reißverschluss-Taschen und eine Brusttasche | Verstellbare, abnehmbare Kapuze | Verstellbare Manschetten | Verstellbarer Gummizug im Saum | Verdeckter Reißverschluss im Futter als Zugang zum Besticken









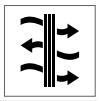

JN1180 | JN1180 **Men´s Allweather Jacket**

100% Polyester

S, M, L, XL, XXL, 3XL

James&Nicholson

BLACK | BLACK/CARBON/LIGHT RED | BRIGHT BLUE/NAVY/BRIGHT BLUE | CARBON/BRIGHT YELLOW/CARBON | LIGHT RED/BLACK/LIGHT RED | NAVY

Leichte, gefütterte Outdoor Softshell Jacke | Oberstoff (140 g/m²): 100% recycelter Polyester, Futter: 100% recycelter Polyester / Funktionsmaterial aus recyceltem Polyester mit TPU-Membran | Wind- und wasserdicht (10.000mm Wassersäule) | Atmungsaktiv und wasserdampfdurchlässig (5.000 g/m²/24h) | Versiegelte Nähte | Wasserdichte Reißverschlüsse | Leichtes Netzfutter | Durchgehend hinterlegter 2-Wege-Reißverschluss mit Kinnschutz | 2 Seitentaschen, 1 Innentasche | Verstellbare Kapuze | Klettverschluss zur Weitenregulierung am Ärmel | Ergonomische Passform, verlängertes Rückenteil | Modische, reflektierende Details an Ärmel und Rückenteil | Reißverschluss zur Rückenveredelung | Reißverschlüsse: YKK









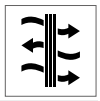

JN1179 | JN1179 **Ladies´ Allweather Jacket**

100% Polyester

XS, S, M, L, XL, XXL

James&Nicholson

BLACK | BLACK/CARBON/LIGHT RED | BRIGHT BLUE/NAVY/BRIGHT BLUE | CARBON/BRIGHT YELLOW/CARBON | LIGHT RED/BLACK/LIGHT RED | NAVY

Leichte, gefütterte Outdoor Softshell Jacke | Leicht tailliert | Oberstoff (140 g/m²): 100% recycelter Polyester, Futter: 100% recycelter Polyester / Funktionsmaterial aus recyceltem Polyester mit TPU-Membran | Wind- und wasserdicht (10.000mm Wassersäule) | Atmungsaktiv und wasserdampfdurchlässig (5.000 g/m²/24h) | Versiegelte Nähte | Wasserdichte Reißverschlüsse | Leichtes Netzfutter | Durchgehend hinterlegter 2-Wege-Reißverschluss mit Kinnschutz | 2 Seitentaschen, 1 Innentasche | Verstellbare Kapuze | Klettverschluss zur Weitenregulierung am Ärmel | Ergonomische Passform, verlängertes Rückenteil | Modische, reflektierende Details an Ärmel und Rückenteil | Reißverschluss zur Rückenveredelung | Reißverschlüsse: YKK











RG710 | TRA710 **X-Pro Prolite Stretch Softshell Jacket**

100% Polyester

S, M, L, XL, XXL, 3XL

Regatta Professional

BLACK | NAVY | SEAL GREY MARL

Innovatives Ultra-Stretch-Gewebe | Dauerhaft wasserabweisendes Finish | Besonders strapazierfähiges und widerstandsfähiges Gewebe aus Performance-Garn | Umweltfreundliche Verarbeitung bei niedrigeren Temperaturen als herkömmliche Garne | Leichtgewichtig mit sehr hohem Tragekomfort | 2 untere Taschen mit Reißverschluss | Reflektierende Details für bessere Sichtbarkeit | Fest angebrachte, funktionale Kapuze mit Verstellmöglichkeiten | Verstellbarer Bund









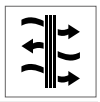

RG713 | TRA713 **Erasmus 4 in 1 Softshell Jacket**

100% Polyester

S, M, L, XL, XXL, 3XL

Regatta Professional

BLACK/BLACK | NAVY/NAVY | SEAL GREY/SEAL GREY

Warmes, wasserdichtes und atmungsaktives Softshell-XPT-Gewebe | 3-lagiges, winddichtes Membran-Gewebe | 220er Symmetry-Fleece mit Antipilling-Ausstattung | Abnehmbare Ärmel mit Reißverschluss



JAMES & NICHOLSON





JN1000 | JN1000 **Men´s Winter Softshell Jacket**

Außen: 95% Polyester / 5% Elasthan, Futter und Wattierung: 100% Polyester
S, M, L, XL, XXL, 3XL
330 g/m² James&Nicholson

AQUA | BLACK | CARBON | NAVY | ORANGE | RED

Modische Winter-Softshelljacke für Herren | 3-lagiges Funktionsmaterial mit TPU-Membran | Wind- und wasserdicht (5.000 mm Wassersäule), atmungsaktiv und wasserdampfdurchlässig | Nähte nicht versiegelt | Abzippbare, gefütterte und wattierte Kapuze | Wärmender Fleece-Kragen | Unterarm-Reißverschlüsse für zusätzliche Belüftung | Durchgehende Windschutzblende | Reflektions-Paspel an Schulter und Fronttaschen | Zwei Fronttaschen, eine Brusttasche, innen Brusttasche und Handy-Tasche | 2-Wege-Reißverschluss | Elastische Kordel mit Stopper an Kapuze und Saum | Reißverschluss zur Rückenveredelung



JAMES & NICHOLSON





JN1001 | JN1001 **Ladies´ Winter Softshell Jacket**

Außen: 95% Polyester / 5% Elasthan, Futter und Wattierung: 100% Polyester
S, M, L, XL, XXL
330 g/m² James&Nicholson

AQUA | BLACK | CARBON | NAVY | ORANGE | RED

Modische Winter-Softshelljacke für Damen | 3-lagiges Funktionsmaterial mit TPU-Membran | Wind- und wasserdicht (5.000 mm Wassersäule), atmungsaktiv und wasserdampfdurchlässig | Nähte nicht versiegelt | Abzippbare, gefütterte und wattierte Kapuze | Wärmender Fleecekragen | Unterarm-Reißverschlüsse für zusätzliche Belüftung, durchgehende Windschutzblende | Reflektions-Paspel an Schulter und Fronttaschen | Zwei Fronttaschen, eine Brusttasche, innen Brusttasche und Handy-Tasche | 2-Wege-Reißverschluss | Elastische Kordel mit Stopper an Kapuze und Saum | Leicht tailliert | Reißverschluss zur Rückenveredelung



SOL'S the fair spirit





L843 | 46604 **Men´s Rock Padded Softshell**

94% Polyester / 6% Elasthan, Futter und Wattierung: 100% Polyester
S, M, L, XL, XXL, 3XL
340 g/m² SOL´S

BLACK | FRENCH NAVY

8000 mm Wassersäule | Atmungsaktive Membran | Futtertaft: 100% Polyester | Füllung: 100% Polyester 160gsm | Vollständig wattierte Softshelljacke für Herren | Abnehmbare Kapuze mit Kapuzenschirm, einstellbar mit zwei Zugkordeln mit Stoppern und Klettverschluss | Drei Fronsttaschen mit Reißverschluss | Eine Reißverschluss-Ärmeltasche | Eine Reißverschluss-Innentasche | Eine Mesh-Innentasche | Verstellbare Ärmelbündchen mit Klett-Patte und inneren Stretch-Bündchen | Elastischer Kordelzug am Bund



SOL'S the fair spirit





L844 | 46804 **Women´s Rock Padded Softshell**

94% Polyester / 6% Elasthan, Futter und Wattierung: 100% Polyester
S, M, L, XL, XXL
340 g/m² SOL´S

BLACK | FRENCH NAVY

8000 mm Wassersäule | Atmungsaktive Membran | Futtertaft: 100% Polyester | Füllung: 100% Polyester 160gsm | Vollständig wattierte Softshelljacke für Damen | Abnehmbare Kapuze mit Kapuzenschirm, einstellbar mit zwei Zugkordeln mit Stoppern und Klettverschluss | Drei Fronsttaschen mit Reißverschluss | Eine Reißverschluss-Ärmeltasche | Eine Reißverschluss-Innentasche | Eine Mesh-Innentasche | Verstellbare Ärmelbündchen mit Klett-Patte und inneren Stretch-Bündchen | Elastischer Kordelzug am Bund









RT235 | R235X **Camo TX Performance Hooded Softshell Jacket**

Außen: 93% Polyester / 7% Elasthan, Innen: 100% Polyester

XS, S, M, L, XL, XXL, 3XL

320 g/m² Result

CAMO CHARCOAL CAMO GREEN

Windschutzleiste innen | Dekorative Passe an Rückseite | Durchgehender Reißverschluss an der Vorderseite | Offene Armbündchen und Saumabschluss | Vordertaschen mit Reißverschluss | Abnehmbare, regulierbare Kapuze | Modisch geschnitten mit verlängertem Rücken | Material: 320 g/m² 3-lagiges Verbundgewebe | Mittelschicht: TPU- wasserdichte (8.000 mm), atmungsaktive (1.000 g) und winddichte Membran | Innen: Microfleece, 100 % Polyester



ST132 | GXJ-2 **Men´s Olympia Shell Jacket**

100% Polyester

S, M, L, XL, XXL, 3XL, 4XL, 5XL

Stormtech

S, M, L, XL, XXL, 3XL, 4XL, 5XL

BLACK/BLACK GRANITE/BLACK NAVY/GRANITE

S, M, L, XL, XXL, 3XL

BLACK/AZURE BLUE BLACK/BRIGHT RED

Ultraleichte Jacke | PFC-freies, wasserdichtes und atmungsaktives Material | Verstellbare Kapuze | Durchgehende Windschutzleiste







ST83 | XB-3 **Men´s Patrol Softshell Jacket**

100% Polyester

S, M, L, XL, XXL, 3XL, 4XL, 5XL

Stormtech

S, M, L, XL, XXL, 3XL, 4XL, 5XL

BLACK/CARBON

S, M, L, XL, XXL, 3XL

BLACK/BRIGHT RED BLACK/ELECTRIC BLUE BLACK/KIWI

STORMTECH H2XTREME® 10000 / 3000 wasserdichte und atmungsaktive Außenschicht | Dichte Nähte | Wasserdichter Front-Reißverschluss | Verstellbare, abnehmbare Kapuze | Kapuze mit Kordelzug | Verstellbarer Saum | Verlängerter Rücken | Doppel-Brusttaschen | Reißverschluss-Taschen | Taschenfutter aus angerautem Trikotstoff | Ellbogen vorgeformt | Verstellbare Ärmelbündchen mit Zwickel | 100% mechanisch dehnbare Polyester-Verbundfasern verbunden mit 100% Polyester-Single-Jersey. 240 g



ST17 | HS-1 **Men´s Epsilon H2Xtreme™ Shell**

95% Nylon / 5% Elasthan

S, M, L, XL, XXL, 3XL, 4XL, 5XL

300 g/m² Stormtech

S, M, L, XL, XXL, 3XL, 4XL, 5XL

BLACK

S, M, L, XL, XXL

NAVY

Oberarmtasche lasergeschnitten, verschweißt, mit wasserdichtem Reißverschluss | Hinterlegter Front-Reißverschluss mit innerer Windschutzblende auf ganzer Länge | Brusttasche mit Kopfhörerausgang | Kordeldurchzug im Saum | In den Stoff geprägtes Logo am rechten Ärmel | Wasserdichte Oberarmtasche | Lasergeschnittene, einstellbare Manschettenlaschen | Wasserdicht 8.000 mm | Atmungsaktiv 5.000 g/m²/24 h | 95% Nylon / 5% Elasthan Ripstop, gebunden mit Matrix-Microfleece und wasserdichter, atmungsaktiver Membran



ST17F | HS-1W **Women´s Epsilon H2Xtreme™ Shell**

95% Nylon / 5% Elasthan

XS, S, M, L, XL, XXL

300 g/m² Stormtech

BLACK NAVY

Oberarmtasche lasergeschnitten, verschweißt, mit wasserdichtem Reißverschluss | Hinterlegter Front-Reißverschluss mit innerer Windschutzblende auf ganzer Länge | Brusttasche mit Kopfhörerausgang | Kordeldurchzug im Saum | In den Stoff geprägtes Logo am rechten Ärmel | Wasserdicht 8.000 mm | Atmungsaktiv 5.000 g/m²/24 h | Verstellbare, flexible Kapuze | 95% Nylon / 5% Elasthan Ripstop, gebunden mit Matrix-Microfleece und wasserdichter, atmungsaktiver Membran



promodoro







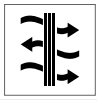

E7860 | 7860 **Men´s Warm Softshell Jacket**

Außen: 95% Polyester / 5% Elasthan, Innen: 100% Polyester

S, M, L, XL, XXL, 3XL, 4XL, 5XL

440 g/m² Promodoro

BLACK | CHARCOAL (SOLID) | KHAKI | NAVY | STEEL GRAY

Softshell-Bonded-Fleece bi-elastisch | Atmungsaktiv | Wasserdicht 8.000 mm | Winddicht | Abnehmbare und volumenregulierbare Kapuze | Wasserdichte Reißverschlüsse | Kinnschutz | Napoleontasche | Ärmeltasche | Verstellbare Armabschlüsse mit Klettverschluss | Tunnelzug am Saum mit Kordelstopper innen | Verlängertes Rückenteil mit abgerundetem Saum | 2 Seitentaschen mit Reißverschluss | Eingenähter Schlüsselanhänger in Seitentasche | Reflektierende Paspeln und Reißverschlussanhänger | Teilungsnähte | Neutrales Größenetikett



promodoro







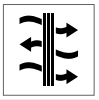

E7865 | 7865 **Women´s Warm Softshell Jacket**

Außen: 95% Polyester / 5% Elasthan, Innen: 100% Polyester

S, M, L, XL, XXL, 3XL

440 g/m² Promodoro

BLACK | CHARCOAL (SOLID) | KHAKI | NAVY | STEEL GRAY

Softshell-Bonded-Fleece bi-elastisch | Atmungsaktiv | Wasserdicht 8.000 mm | Winddicht | Abnehmbare und volumenregulierbare Kapuze | Wasserdichte Reißverschlüsse | Kinnschutz | Napoleontasche | Ärmeltasche | Verstellbare Armabschlüsse mit Klettverschluss | Tunnelzug am Saum mit Kordelstopper innen | Verlängertes Rückenteil mit abgerundetem Saum | 2 Seitentaschen mit Reißverschluss | Eingenähter Schlüsselanhänger in Seitentasche | Reflektierende Paspeln und Reißverschlussanhänger | Teilungsnähte | Neutrales Größenetikett



Result core VALUE

Result COLOUR









RT230M | R230M **Men´s TX Performance Hooded Soft Jacket**

Außen: 93% Polyester / 7% Elasthan, Innen: 100% Polyester

S, M, L, XL, XXL, 3XL

320 g/m² Result Core

BLACK/GREY | NAVY/ROYAL | RED/BLACK | VIVID GREEN/BLACK

3-lagiges Verbundmaterial aus: Mittelschicht: wasserdichte (8.000 mm), atmungsaktive (1.000 g/m² / 24h) und winddichte TPU-Membran | Windschutzleiste innen | Dekorative Passe an Rückseite | Durchgehender Reißverschluss an der Vorderseite | Front und Brusttasche mit Reißverschluss | Abnehmbare, regulierbare Kapuze | Innenschicht aus Microfleece für zusätzliche Wärme | Weiches, extrem dehnfähiges Material und bequemer, aktiver Schnitt



Result core VALUE

Result COLOUR









RT230F | R230F **Women´s TX Performance Hooded Soft Shell Jacket**

Außen: 93% Polyester / 7% Elasthan, Innen: 100% Polyester

XS (8/34), S (10/36), M (12/38), L (14/40), XL (16/42), XXL (18/44)

320 g/m² Result Core

BLACK/GREY | NAVY/ROYAL | RED/BLACK | VIVID GREEN/BLACK

3-lagiges Verbundmaterial aus: Mittelschicht: wasserdichte (8.000 mm), atmungsaktive (1.000 g/m² / 24h) und winddichte TPU-Membran | Windschutzleiste innen | Dekorative Passe an Rückseite | Durchgehender Reißverschluss an der Vorderseite | Front und Brusttasche mit Reißverschluss | Abnehmbare, regulierbare Kapuze | Taillierte Passform | Innenschicht aus Microfleece für zusätzliche Wärme | Weiches, extrem dehnfähiges Material und bequemer, aktiver Schnitt





RG701 | TRA701 **Venturer 3-Layer Printable Hooded Softshell Jacket**

100% Polyester
S, M, L, XL, XXL, 3XL
300 g/m²
Regatta Professional

BLACK/BLACK | BLACK/CLASSIC RED | FRENCH BLUE/NAVY
NAVY/FRENCH BLUE | NAVY/NAVY | SEAL GREY/BLACK

3-lagige Membran aus warmem, gewebtem Softshell-XPT-Gewebe, wasserdicht und atmungsaktiv | Vollständig bedruckbares Außengewebe mit windabweisender Innenmembran | Abnehmbare Softshell-Kapuze, verstellbare Schnürsenkel am Gesicht und Versteller an den Ärmelabschlüssen | Zwei tief angesetzte Reißverschluss-Taschen und eine Reißverschluss-Brusttasche





RG702 | TRA702 **Women´s Venturer 3-Layer Printable Hooded Softshell Jacket**

100% Polyester
36 (10), 38 (12), 40 (14), 42 (16), 44 (18), 46 (20)
300 g/m²
Regatta Professional

BLACK/BLACK | BLACK/CLASSIC RED | FRENCH BLUE/NAVY
NAVY/FRENCH BLUE | NAVY/NAVY | SEAL GREY/BLACK

3-lagige Membran aus warmem, gewebtem Softshell-XPT-Gewebe, wasserdicht und atmungsaktiv | Vollständig bedruckbares Außengewebe mit windabweisender Innenmembran | Abnehmbare Softshell-Kapuze, verstellbare Schnürsenkel am Gesicht und Versteller an den Ärmelabschlüssen | Zwei tief angesetzte Reißverschluss-Taschen und eine Reißverschluss-Brusttasche





RG670 | TRA670 **Apex Waterproof Breathable Softshell Jacket**

96% Polyester / 4% Elasthan
S, M, L, XL, XXL, 3XL
260 g/m²
Regatta Professional

BLACK | NAVY

Softshell-Außenseite mit Stretch-Anteil und wärmender Rückenpartie | Wasserdichte und atmungsaktive Isotex-5.000-Membran im Saum | Kapuze mit Polyester-Futter | Windabweisend | Nähte getaped | Verstaubare Kapuze | Reflektierende Paspeln an den Taschen | Zwei tief angesetzte, wasserabweisende Reißverschluss-Taschen, eine Brusttasche | Verstellbare Manschetten | Verstellbarer Gummizug im Saum | Verdeckter Reißverschluss im Futter als Zugang zum Besticken







BCJU801 | JU801 **Unisex Jacket Air**

Außen: 100% Nylon, Innen: 100% Polyester

S, M, L, XL, XXL, 3XL

B&C

S, M, L, XL, XXL, 3XL

BLACK | NAVY | RED

S, M, L, XL, XXL

BOTTLE GREEN | DARK GREY (SOLID) | ROYAL BLUE

VERY YELLOW | WHITE

100% Nylon-Taft | Durchgehender Reißverschluss mit Schieber | Im Kragen integrierte Kapuze mit Klettverschlüssen | Falten und Verstauen der Jacke (K-Way System) in rechte Tasche mit 2-Wege-Reißverschluss | Zwei Fronttaschen mit Reißverschluss | Elastische Armelbündchen | Verstellbarer Bund unten mit elastischem Kordelzug | Einfacher Zugang für Veredelung über Reißverschlussöffnung im Futter | B&C Collection ist Mitglied der Fair Wear Foundation





BCJU800 | JU800 **Unisex Jacket Sirocco**

100% Nylon

S, M, L, XL, XXL, 3XL

B&C

S, M, L, XL, XXL, 3XL

BLACK | BOTTLE GREEN | NAVY

RED | ROYAL BLUE | WHITE

S, M, L, XL, XXL

ATOLL | GOLD | ORANGE

PIXEL PINK | PIXEL TURQUOISE | PURPLE

REAL GREEN | ULTRA YELLOW

100% Nylon-Taft | Durchgehender Reißverschluss mit Schieber | Im Kragen integrierte Kapuze | Verstellbare Windschutzkapuze | Verstellbarer Bund unten mit elastischem Kordelzug | Falten und Verstauen der Jacke (K-Way-System) in einer Tasche mit 2-Wege-Reißverschluss | B&C Collection ist Mitglied der Fair Wear Foundation





BCJW902 | JW902 **Women´s Jacket Sirocco**

100% Nylon

XS, S, M, L, XL, XXL

B&C

ATOLL | BLACK | NAVY

ORANGE | PIXEL PINK | PIXEL TURQUOISE

PURPLE | REAL GREEN | RED

ROYAL BLUE | ULTRA YELLOW | WHITE

100% Nylon-Taft | Durchgehender Reißverschluss mit Schieber | Femininer Schnitt | Zwei Fronttaschen | Im Kragen integrierte Kapuze | Verstellbare Windschutzkapuze | Falten und Verstauen der Jacke (K-Way-System) in einer Tasche mit 2-Wege-Reißverschluss | Verstellbarer Bund unten mit elastischem Kordelzug | B&C Collection ist Mitglied der Fair Wear Foundation





BCJUI60 | JUI60 **Windjacket ID.601**

100% Polyester

S, M, L, XL, XXL, 3XL

B&C

BLACK | DARK GREY (SOLID) | NAVY | ORANGE

RED | WHITE

100% Polyester-Taft (210T) | Durchgehender Reißverschluss mit Schieber | Im Kragen integrierte Kapuze mit Klettverschlüssen | Ergonomische Kapuzenform | Identisches Futter in der Krageninnenseite | Versetzte Nähte an Schultern für mehr Schutz | 2 Fronttaschen mit Schutzklappe | 1 Innentasche für Brieftasche | Elastische Armelbündchen | Ergonomisch geschnittene Seitenteile | Verstellbarer Bund unten (mit Kordelzugstoppern) | Einfacher Zugang für Veredelung durch offenes Rückenteil | Einfacher, moderner Look | B&C Collection ist Mitglied der Fair Wear Foundation | Farbe White für den Sublimationsdruck geeignet





BCJWI61 | JWI61 **Women´s Windjacket ID.601**

100% Polyester

XS, S, M, L, XL, XXL

B&C

BLACK | DARK GREY (SOLID) | NAVY | ORANGE

RED | WHITE

100% Polyester-Taft (210T) | Durchgehender Reißverschluss mit Schieber | Im Kragen integrierte Kapuze mit Klettverschlüssen | Ergonomische Kapuzenform | Identisches Futter in der Krageninnenseite | Versetzte Nähte an Schultern für mehr Schutz | 2 Fronttaschen mit Schutzklappe | Elastische Armelbündchen | Ergonomisch geschnittene Seitenteile | Verstellbarer Bund unten (mit Kordelzugstoppern) | Einfacher Zugang für Veredelung durch offenes Rückenteil | Einfacher, moderner Look | Femininer Schnitt | B&C Collection ist Mitglied der Fair Wear Foundation | Farbe White für den Sublimationsdruck geeignet





JN1132 | JN1132 Men´s Promo Jacket

100% Polyester

S, M, L, XL, XXL, 3XL

James&Nicholson

BLACK	BRIGHT BLUE	BRIGHT ORANGE
BRIGHT YELLOW	LIGHT RED	NAVY
SPRING GREEN	WHITE	

Leichtes, beschichtetes Polyestergewebe | Wind- und wasserabweisend (600 mm Wassersäule) | Kordel am Saum | Zwei seitliche Einschubtaschen | Kapuze mit Kordel im Kragen integriert | Elastische Armbündchen | Praktisch in der Seitentasche verstaubar, mit Elastikband bequem um die Taille zu tragen

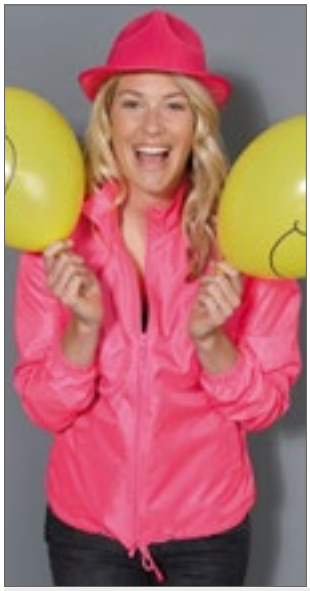





JN1131 | JN1131 Ladies´ Promo Jacket

100% Polyester

S, M, L, XL, XXL

James&Nicholson

BLACK	BRIGHT BLUE	BRIGHT ORANGE
BRIGHT PINK	BRIGHT YELLOW	LIGHT RED
NAVY	SPRING GREEN	WHITE

Leichtes, beschichtetes Polyestergewebe | Wind- und wasserabweisend (600 mm Wassersäule) | Kordel am Saum | Zwei seitliche Einschubtaschen | Kapuze mit Kordel im Kragen integriert | Elastische Armbündchen | Praktisch in der Seitentasche verstaubar, mit Elastikband bequem um die Taille zu tragen | Taillierter Schnitt







BY016 | BY016 Windrunner Jacket

100% Nylon, Futter: 100% Polyester

S, M, L, XL, XXL, 3XL, 4XL, 5XL

Build Your Brand

BLACK/BLACK	BLACK/RED
BLACK/WHITE	BURGUNDY/BLACK
DARK SHADOW/DARK SHADOW	NAVY/NAVY
UNION BEIGE/BLACK	

Set-In-Ärmel | Innenfutter aus Mesh | Neutrales Größenlabel ohne Branding, für Nackendruck geeignet | Ripp-Bündchen am Saum und an den Ärmeln | Kapuze mit einfacher Teilungsnaht | Metall-Ösen an der Kapuze mit runden Kordeln | Seitliche Taschen mit Reißverschluss | Reißverschlüsse an der hinteren Innenseite für einfaches Veredeln der Rück- sowie der Frontseite







BY128 | BY128 Coach Jacket

Außen: 100% Nylon, Innen: 100% Baumwolle, Futter: 100% Polyester

XS, S, M, L, XL, XXL, 3XL, 4XL, 5XL

Build Your Brand

BLACK	NAVY	WHITE

Sportliche Coach-Jacke | Raglan-Schnitt mit nahtfreien Schulterpartien | Durchgängige Druckknopf-Leiste | Elastische Bündchen | Seitentaschen | Elastischer Bund samt Tunnelzug mit Stoppern | Schlichter, eleganter Kragen | Robustes Obermaterial aus Nylon, Futter aus Baumwolle (Single-Jersey) und Taft







L01618 | 01618 Shift Windbreaker

100% Polyester

XS, S, M, L, XL, XXL, 3XL

SOL´S

AQUA	BLACK	FOREST GREEN
FRENCH NAVY	GOLD	LIME
ORANGE	RED	ROYAL BLUE
WHITE		

Unisex | 210T Polyester | Reißverschluss-Öffnung | Reißverschluss-Kragen enthält Kapuze | Kapuze und Saum mit Schnürzug | Elastische Armelbündchen | Zwei Reißverschluss-Taschen







L889 | 32000 Unisex Windbreaker Surf Jacket

100% Nylon

XS, S, M, L, XL, XXL

SOL´S

ATOLL BLUE	BLACK	DARK PURPLE
FOREST GREEN	GOLD	NAVY
NEON CORAL	NEON LIME	NEON PINK
ORANGE	RED	ROYAL BLUE
WHITE		

Unisex | Falt-Kapuze mit Tunnelzug im Kragen | Jacke in der Tasche faltbar und mit Gummizug um die Taille zu tragen | Elastische Armelbündchen | Belüftungsösen | Tunnelzug im Bund mit Stopper | Reißverschluss-Öffnung | Nylon 210T | Zwei Außentaschen mit Reißverschluss

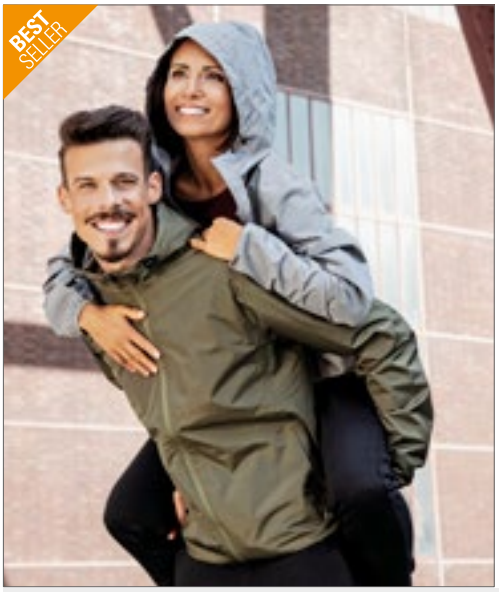

miners mate



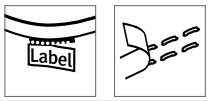

MY1010 | MY1010 **my mate - Unisex Hooded Windbreaker**

100% Polyester
XS, S, M, L, XL, XXL, 3XL
90 g/m²
Miners mate

BLACK | BURGUNDY | GREY SOLID | NAVY | OLIVE

Leichte Kapuzenjacke | Klassische Passform | Wind- und Wasserabweisend | Verschweißte Innennähte | Kapuze mit Elastischer Kordel | Nahtverdeckter Reißverschluss vorne | Elastischer Gummibund an Ärmel und Saum | Entfernbares miners mate Etikett | Neutrales Größenetikett im Bund, seitlich versetzt



INDEPENDENT TRADING COMPANY







NP700 | EXP54LWZC **Unisex Lightweight Windbreaker Jacket**

100% Polyester
XS, S, M, L, XL, XXL, 3XL
82 g/m²
Independent

AQUA/AQUA/WHITE | BLACK CAMO/BLACK CAMO/BLACK | BLACK/BLACK/BLACK
BLACK/GRAPHITE/BLACK | BLUSH/BLUSH/WHITE | CLASSIC NAVY/ARMY/CLASSIC NAVY
CLASSIC NAVY/CLASSIC NAVY/CLASSIC NAVY | CLASSIC NAVY/ROYAL/CLASSIC NAVY | CLASSIC NAVY/SADDLE/CLASSIC NAV
FOREST CAMO/BLACK/BLACK | FOREST CAMO/FOREST CAMO/BLACK | GRAPHITE/GRAPHITE/GRAPHITE
KHAKI/KHAKI/WHITE | MAROON/CLASSIC NAVY/MAROON | MAROON/MAROON/MAROON
RED/RED/RED | SAFETY ORANGE/SAFETY ORANGE/SAFETY ORANGE | SAFETY YELLOW/SAFETY YELLOW/SAFETY YELLOW
WHITE CAMO/WHITE CAMO/WHITE

Die dritte Farbe ist die Reißverschluss-Farbe | Leichtes, wasserabweisendes Polyestergewebe | Matte Ösen und Reißverschlüsse | Umgedrehter Reißverschluss | Reißverschluss mit Schieber | Reißverschluss mit Gummischieber | Mesh-gefütterte Kapuze | 3-teilige Kapuze | Sturmkragen | Gleichfarbiges Nackenband | Leistentaschen mit Mesh-Taschenbeuteln | Verstellbares Zugband am Bund | Elastische Ärmelabschlüsse | Aufhänger mittig im Nacken | Abreißetikett im Nacken



SOL'S the fair spirit









L894 | 46000 **Windjacket Mistral**

Außen: 100% Nylon, Futter: 100% Polyester
S, M, L, XL, XXL
SOL´S

BLACK | FOREST GREEN | NAVY | RED | ROYAL BLUE

Öffnung mit Leiste, Reißverschluss und Druckknöpfen | Viele Taschen und eine im Kragen verstaubare Kapuze mit Zugkordel | Lüftungs-Ösen, Seitenschlitze und Zugkordel mit Stoppern | Elastische Bündchen mit Druckknöpfen | Außen: Nylon 210T, Futter Polyester-Jersey



SOL'S the fair spirit







L946 | 01169 **Unisex Windbreaker Shore**

100% Nylon
XS, S, M, L, XL, XXL, 3XL
SOL´S

BLACK/LIME | NAVY/ROYAL BLUE
NEON LIME/NAVY | RED/BLACK
ROYAL BLUE/NAVY

Öffnung mit Reißverschluss in Kontrastfarbe | Elastische Bündchen, Kapuze und Saum | Seitentaschen mit Reißverschluss in Kontrastfarbe | Raglan-Ärmel | Jacke passt zusammengefaltet in eigene Tasche



SOL'S the fair spirit









L947 | 01171 **Unisex Lined Windbreaker Skate Jacket**

Außen: 100% Nylon, Innen: 100% Polyester
XS, S, M, L, XL, XXL, 3XL
SOL´S

BLACK/RED | CAMO/ROYAL BLUE
NAVY/ROYAL BLUE | NEON LIME/ROYAL BLUE
ROYAL BLUE/NEON GOLD

Reißverschluss in Kontrastfarbe | Seitentaschen | Klettverschluss-Öffnung unten an der Rückseite, um Veredelung zu erleichtern | Außenmaterial: 100% wasserabweisendes Nylon 210T | Futter: 100% Polyester-Mesh | Bei Farbe Black/Red ist die Kapuze Grey







RG397 | TRW397 **Eco Dover Jacket**

100% Polyester

XS, S, M, L, XL, XXL, 3XL, 4XL

Regatta Professional

BLACK/ASH (HEATHER) | NAVY/NAVY | SEAL GREY/BLACK

Wasserdichtes Hydrafort-Polyester-Gewebe | Obermaterial beinhaltet recycelter Polyester-Garn | Futter aus 220er Symmetry-Fleece mit Antipilling-Ausstattung | Kragen mit Fleecefutter | Winddichtes Material | Thermo-Guard-Wärmeschutz in den Ärmeln | Nähte getaped | Integrierte Kapuze mit Verstellmöglichkeit | Windschutzleiste mit Klettverschluss | Verstellbare Manschetten | Zwei tief angesetzte Reißverschluss-Taschen | Integrierte, aufgesetzte Sicherheitstasche | Verdeckter Reißverschluss im Futter als Zugang zum Besticken







RG509 | TRW509 **Asset Lightweight Jacket**

100% Polyester

S, M, L, XL, XXL, 3XL

Regatta Professional

BLACK | NAVY | OXFORD BLUE

Leichtes Polyestergewebe | Dauerhaft wasserabweisendes Finish | Integrierte Kapuze | 2 Eingrifftaschen unten | Taillenbund, Bündchen und Saum elastisch



















RY5050 | CV5050 **Men´s Glasgow Windjacket**

100% Polyester

S, M, L, XL, XXL

70 g/m²

Roly

BLACK 02 | BURGUNDY 64 | DARK NAVY 45 | FLUOR CORAL 234 | FLUOR YELLOW 221 | ROYAL BLUE 05

Innenseite des Kragen aus atmungsaktivem Gewebe | Durchgehender Reißverschluss mit reflektierenden Details, Kinnschutz und Puller | Atmungsaktives Gewebe an den Armlöchern | Seitentaschen mit Reißverschluss | Innentasche zum Verstauen der Jacke | Elastische Stoffeinfassung an Ärmeln und Saum | Reflektierende Details am Rücken | Windabweisend | Regenabweisend | Atmungsaktiv

RY5051 | CV5051 **Women´s Glasgow Windjacket**

100% Polyester

S, M, L, XL, XXL

70 g/m²

Roly

BLACK 02 | BURGUNDY 64 | FLUOR CORAL 234 | FLUOR YELLOW 221 | MOONLIGHT BLUE 45 | ROYAL BLUE 05

Innenseite des Kragens aus atmungsaktivem Gewebe | Verdeckte Nähte | Durchgehender Reißverschluss mit reflektierenden Details, Kinnschutz und Puller | Atmungsaktives Gewebe am Ärmelloch | Taillierter Schnitt | Innentasche zum Verstauen der Jacke | Elastische Stoffeinfassung an Ärmeln und Saum | Reflektierende Details am Rücken | Verlängertes Rückenteil | Windabweisend | Regenabweisend | Atmungsaktiv





RT204 | R204X **Windcheater**

100% Polyester

S, M, L, XL, XXL

Result Core

BLACK | BOTTLE | EMERALD GREEN | HOT PINK | NAVY | PURPLE | RED | ROYAL

Atmungsaktive Lüftungseinsätze an der Vorderseite | Rechte Tasche mit Reißverschluss | 190T Polyester mit Acryl-Beschichtung | Wasserabweisend, winddicht und extrem leicht | Elastische Bündchen, Front-Reißverschluss | Zwei Fronttaschen | Versteckte, verstellbare Kapuze im Kragen | Halterung für MP3-Kabel in der rechten Tasche







RT205 | R205X **Lightweight Jacket**

100% Polyester

XS, S, M, L, XL, XXL

Result Core

BLACK | NAVY | RED

Nähte wasserdicht getaped | 190T Polyester mit StormDri 2.000 mit PU-Beschichtung | Zwei Fronttaschen mit Reißverschluss | Atmungsaktive Lüftungsöffnungen an Brust und Rücken | Durchgehender Front-Reißverschluss | Elastische Armelbündchen | Ideal zum Wandern | Lässt sich praktisch in einer Tasche zusammenfalten | Komplett gefüttert: Körper: atmungsaktives Polyester-Netzfutter (70 g/m²) / Ärmel: Polyester | Lüftungsöffnung um den Körper für zusätzliche Belüftung | Versteckte, verstellbare Kapuze im Kragen | Verstellbarer Gummizug im Saum | Wasserdicht bis 2.000 mm, winddicht und atmungsaktiv, sehr leicht







RT92A | R092X **Windcheater In A Bag**

100% Nylon

S, M, L, XL, XXL

Result

BLACK

Spritzwasserabweisend und winddicht | 190T Nylon mit silberfarbener Rückseite aus Polyacryl | Wiegt lediglich 200 g (Größe L ohne Tasche) | Sehr leicht | Verdeckte Kapuze im Kragen mit verstellbarem Kordelzug | Durchgehender Front-Reißverschluss | Zwei Fronttaschen | Elastische Bündchen und verstellbarer Kordelzug im Saum | Gleichfarbige Tragetasche für einfache Aufbewahrung







L02109 | 02109 **Unisex Jacket With Padded Lining Robyn**

100% Polyester

XS, S, M, L, XL, XXL, 3XL, 4XL

SOL´S

BLACK | CHARCOAL GREY (SOLID) | FOREST GREEN | FRENCH NAVY | KELLY GREEN | METAL GREY | RED | ROYAL BLUE

Front-Reißverschluss mit Doppelschieber und Blende aus Klettband mit verdeckten Druckknöpfen | Im Kragen versteckte Kapuze | Innenkragen mit Fleece-Futter | Zwei Außentaschen mit Reißverschluss und Klappe | Eine Innentasche | Zuglasche an den Ärmelbündchen







L03000 | 03000 **Unisex Sacramento Jacket**

100% Polyamid, Futter: 100% Polyester

XS, S, M, L, XL, XXL, 3XL

SOL´S

BLACK | FRENCH NAVY | OXBLOOD

Nylon 230T; 100% Polyamid; PU-Beschichtung; Futter aus gebürstetem Jersey: 100% Polyester; gefütterte Ärmel: Taft 190T, 100% Polyester | Wasserabweisend und winddicht | Raglan-Ärmel | Druckknöpfe | Zwei Seitentaschen | Elastische Armelbündchen | Zugband am Saum





RG5200 | TRW520 **Finn Jacket**

100% Polyester

S, M, L, XL, XXL, 3XL

80 g/m² Regatta Professional

NAUTICAL BLUE | NAVY | TRUE RED

Wasserdichtes, atmungsaktives und angerautes Isotex 5000-Polyestergewebe | Dauerhaft wasserabweisendes Finish | Nähte getaped | Innenfutter teils aus Netz-, teils aus Polyester-Taft-Gewebe | Integrierte Sicherheitstasche | Leichte, integrierte Kapuze mit Verstellmöglichkeit | Gerippte Krageninnenseite | Gerippte Ärmelabschlüsse und Saum | 2 untere Taschen mit Reißverschluss | Verdeckter Reißverschluss im Futter als Zugang zum Besticken





RG5210 | TRW521 **Phoebe Jacket**

100% Polyester

34 (8), 36 (10), 38 (12), 40 (14), 42 (16), 44 (18), 46 (20)

Regatta Professional

MAIZE YELLOW | NAVY | TRUE RED

Wasserdichtes und atmungsaktives Isotex 5000 beschichtetes Polyestermaterial | Dauerhaft wasserabweisendes Finish | Nähte getaped | Gestreiftes Jersey-Futter in der Kapuze | Futtertaft: 100% Polyester | Integrierte Sicherheitstasche | Feste Kapuze mit Kordelzugverstellung | Verstellbare Ärmelabschlüsse mit Druckknöpfen | Zwei aufgesetzte Taschen mit Eingriff zum Händewärmen hinten | Verdeckter Reißverschluss im Futter als Zugang zum Besticken







RY5200 | CB5200 **Raincoat Island**

100% Polyester

S, M, L, XL, XXL

70 g/m² Roly

BLACK 02 | NAVY BLUE 55 | RED 60 | ROYAL BLUE 05

Polyester - Taffeta | Regenjacke mit durchgehendem Reißverschluss | In Kragen gefaltete Kapuze mit Kordelzügen | Zwei Taschen mit Reißverschluss und Klappe | Elastische Bündchen | Saum mit verstellbaren Kordelzügen und Stoppern | Winddicht | Wasserabweisend | Herausreißbares Label







Z510 | R-510M-0 **Men´s Hydraplus 2000 Jacket**

100% Nylon

XS, S, M, L, XL, XXL, 3XL, 4XL

190 g/m² Russell

XS, S, M, L, XL, XXL, 3XL, 4XL

BLACK | CLASSIC RED | FRENCH NAVY | TITANIUM (SOLID)

XS, S, M, L, XL, XXL

AZURE BLUE

Nylon Taslon | Wasserdichtes Gewebe bis 2.000 mm (PU-Beschichtung) | Polyester-Mesh Futter | Kritische Nähte verschweißt | Atmungsaktiv: 2.000 g/m² in 24 Stunden | Im Kragen integrierte, 3-teilige Kapuze | Gefütterter Innenkragen | Komplett gefüttert | Gefütterte Taschen mit Reißverschluss | Raglan-Ärmel mit vorgeformter Ellenbogenpartie | YKK-Reißverschluss und doppelte Regenblende mit zusätzlicher Klettbandschließe | Kordelzug im Saum | Integrierte Handytasche | Veredelungszugang







Z510F | R-510F-0 **Ladies´ Hydraplus 2000 Jacket**

100% Nylon

XS, S, M, L, XL, XXL, 3XL, 4XL

190 g/m² Russell

XS, S, M, L, XL, XXL, 3XL, 4XL

BLACK | CLASSIC RED | FRENCH NAVY | TITANIUM (SOLID)

XS, S, M, L, XL, XXL

AZURE BLUE

Wasserdichtes Gewebe bis 2.000 mm (PU-Beschichtung) | Polyester-Mesh Futter | Kritische Nähte verschweißt | Atmungsaktiv: 2.000 g/m² in 24 Stunden | Im Kragen integrierte, 3-teilige Kapuze | Gefütterter Innenkragen | Komplett gefüttert | Gefütterte Taschen mit Reißverschluss | Raglan-Ärmel mit vorgeformter Ellenbogenpartie | YKK-Reißverschluss und doppelte Regenblende mit zusätzlicher Klettbandschließe | Kordelzug im Saum | Integrierte Handytasche | Veredelungszugang | Nylon-Taslan











RT206 | R206X **Midweight Jacket**

100% Polyester

S, M, L, XL, XXL, 3XL

Result Core

BLACK | NAVY | RED | STEEL GREY

Außen: 190T Polyester Pongé mit StormDri 2000 Beschichtung | Körper: Single-Jersey Futter (Polyester, 130 g/m²) | Ärmel: Futter aus 100% Polyester | Wasserdicht bis 2.000 mm und winddicht, mittelschwer | Zwei Fronttaschen, Innentaschen | Elastische Bündchen mit verstellbarem Klettverschluss | Durchgehender Reißverschluss mit Windschutzleiste | Im Kragen versteckte, 3-teilige Kapuze | Hoher Kragen | Komplett versiegelte, wasserdichte Nähte







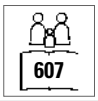



RT203 | R203X **Microfleece Lined Jacket**

100% Polyester

S, M, L, XL, XXL, 3XL

180 g/m²

Result Core

BLACK | BOTTLE | BURGUNDY | NAVY | RED | ROYAL

Leicht | Ganzjährig einsetzbar | Komplett verschweißte Nähte | Durchgehender 5 mm Spiral-Reißverschluss aus Nylon an der Vorderseite | Seitentaschen mit Rückhalteleisten | Einschlagbare, wasserdichte Kapuze | Reflektierendes Band unten an der Rückseite | Elastische Armelbündchen | Wasserdicht (2.000 mm) | StormDri 210T Polyester mit Polyurethan-Beschichtung











ST80 | KX-1 **Men´s Nautilus Performance-Shell Jacket**

100% Polyester

XS, S, M, L, XL, XXL, 3XL, 4XL, 5XL

Stormtech

XS, S, M, L, XL, XXL, 3XL, 4XL, 5XL

BLACK | NAVY

XS, S, M, L, XL, XXL, 3XL

AZURE BLUE | CARBON

Regenfeste D / W / R STORMTECH Außenschicht | Verstaubar in Pack- / Reißverschluss-Tasche | Verstellbare Kapuze und Handbündchen | Schlitze mit Mesh-Futter an der Rückseite | Reißverschluss-Taschen | Verstellbarer Saum | Kapuze im Kragen verstaubar | Reflektierende Paspelierung an den Schultern | Wasserabweisend: 600mm | Atmungsaktiv 1.000 g/m² / 24h | 100% Polyester Pongé, 2,30oz (USA) / 78g (CDN) mit Mesh-Futter











ST88 | KSB-1 **Men´s Orbiter Softshell Jacket**

92% Polyester / 8% Elasthan

S, M, L, XL, XXL, 3XL (Black/Carbon: S, M, L, XL, XXL, 3XL, 4XL, 5XL)

Stormtech

S, M, L, XL, XXL, 3XL, 4XL, 5XL

BLACK/CARBON

S, M, L, XL, XXL, 3XL

BLACK/AZURE BLUE | BLACK/BRIGHT RED | BLACK/KIWI | NAVY/CARBON

STORMTECH D / W / R Außenschicht | 92% Polyester / 8% Elasthan verbunden mit 100% Polyester-Fleece | Reißverschluss-Taschen | Taschenfutter aus angerautem Trikotstoff | Kinnschutz | Verdeckter Spiral-Reißverschluss | Wasserdicht 600 mm | Atmungsaktiv 1.000 g/m² / 24h



GENUINE RECYCLED



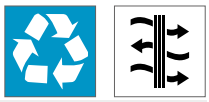

RT240 | R240X Recycled Black Compass Padded Winter Jacket

100% Polyester

XS, S, M, L, XL, XXL, 3XL

Result Genuine Recycled

BLACK/BLACK | BLACK/GREY | BLACK/LIME | BLACK/ORANGE | BLACK/RED | BLACK/ROYAL

Außen: 100% mechanisch dehnbarer, recycelter TOPGREEN-Polyester und (nicht recycelte) TPU-Membran; Wattierung: 100% 160 g/m² recycelter REPREVE®-Polyester; Futter in Oberteil und Kapuze: 100% 200g/m² recycelter TOPGREEN-Polyester-Fleece; Futter in Ärmeln: 100% recycelter JIAREN-Polyester | Atmungsaktiv | Windabweisend | Spritzwasserabweisend | Dick gepolstertes Oberteil mit Fleece-Wattierung | YKK-Reißverschluss vorne mit Kinnschutz | Kontrastfarbene Reißverschlüsse an den Taschen | Kapuze mit Fleecefutter | Windschutzleiste innen | Eingefasste, weiche Bündchen | Schwarze Reißverschluss-Anhänger | Innentasche | Aufhänger | TPU-Membran sorgt für zusätzlichen Wetterschutz | Recycelbar | Biologisch abbaubare Taschen und recycelte Kartons | Die hochwertige REPREVE®-Recycling-Wattierung aus umweltfreundlichen Materialien, hergestellt aus recycelten Plastikflaschen und Industrieabfällen, ist das nachhaltige Gegenstück gewöhnlicher Garne | Umweltfreundliches TOPGREEN®-Polyester-Fleece | Recycelter JIAREN-Polyester | Hergestellt aus 27 Plastikflaschen (1 Liter)



BEST SELLER

Result

Result COLOUR



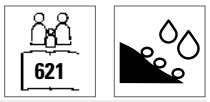

RT95A | R095X Waterproof Jacket & Trouser Set

100% Polyester

S, M, L, XL, XXL

200 g/m²

Result

BLACK | NAVY | NEON YELLOW | OLIVE GREEN | RED | ROYAL

Wind- und wasserdicht (2.000 mm) | Außen: 190T 100% Polyester mit StormDri 2000 Beschichtung | Schweres Material, versiegelte Nähte | Kapuze mit Klettverschluss, durchgehender Reißverschluss vorne | Zwei geräumige Taschen an der Vorderseite der Jacke und zwei Eingriffe zu den Taschen der darunter getragenen Hose | Innenliegende Bündchen, Rückseite mit Netzlüftung | Verstellbarer Kordelzug im Bund der Jacke | Elastischer Hosenbund | Beinabschluss verstellbar durch Druckknopf | Reißverschluss-Beutel zum Verstauen | Sicherheitsdreiecke vorne und hinten mit reflektierenden Materialien



Result core VALUE







RT225X | R225X Rain Suit

100% Polyester

S, M, L, XL, XXL, 3XL

200 g/m²

Result Core

BLACK | NAVY | ROYAL

Integrierte, elastische Kapuze | Durchgehender Front-Reißverschluss | Zwei große Vordertaschen | Verstellbarer Kordelzug im Bund der Jacke | Netzfutter am Rückenteil der Jacke | Elastische, innenliegende Ärmelbündchen | Windschutzleiste mit Druckknöpfen | Ausstattung Hose: Elastischer Bund | Seitliche Eingriffe für Zugriff an die Hose darunter | Beinabschluss verstellbar durch Druckknopf | Wasserdicht (2.000 mm) | 190T Polyester mit Polyurethan-Beschichtung | Windabweisend



Result core VALUE







RT227 | R227X Rain Jacket

100% Polyester

S, M, L, XL, XXL, 3XL

200 g/m²

Result Core

BLACK | NAVY

190T Stormdri Polyester mit PVC-Beschichtung | Wasserdicht (2.000 mm) | Windabweisend | Komplett verschweißte Nähte | Integrierte, elastische Kapuze | Durchgehender Front-Reißverschluss | Windschutzleiste vorne mit Druckknopf | Zwei Fronttaschen | Bund mit verstellbarem Kordelzug | Belüftung mit Netzfutter am Rückenteil | Elastische, innenliegende Ärmelbündchen



NEW

REGATTA PROFESSIONAL



RG260 | TRA260 Pro Waterproof Changing Robe

100% Polyester

S/M, L/XL

Regatta Professional

BLACK/SEAL GREY | OXFORD BLUE/BLACK

Wasserdichte Hydrafort 5000 Polyesterqualität | Winddichtes Material | Mit Borg-Fleece gefüttert | 2 untere Taschen | Verstellbare Manschetten



FINDEN+HALES



FH690 | LV690 **Adults All Weather Robe**

Außen: 100% Nylon, Innen: 100% Polyester
One Size

Finden+Hales

BLACK | NAVY

Außen: 100% Nylon 130 g/m² , Innen: 100% Polyester-Sherpa-Fleece 280 g/m² | Wasserfestes Material (bis zu 4000 mm) | Hellgraues Sherpa-Fleece-Futter | Große Gestaltungsfläche | Mit Kapuze | Langärmeliges Design mit verstellbarem Klettverschluss am Armabschluss | Einheitsgröße – 104 cm Länge, 82 cm halbe Brust | Zwei, mit Mikrofleece gefütterte, Taschen vorne | Innentasche mit Reißverschluss | Aufgesetzte Tasche innen | Zwei-Wege-Reißverschluss für Bewegungsfreiheit mit Mikrofleece-Vorderseite | Ohne Logo für einfaches Umlabeln | Veredelungszugang mit verstecktem Reißverschluss



NEW

REGATTA PROFESSIONAL



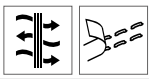

RG230 | TRA230 **Vintage Overhead Anorak**

100% Polyester
S, M, L, XL, XXL, 3XL

Regatta Professional

BLACK/SEAL GREY | BLACK/STRONG BLUE | NAVY/SPRUCE

Obermaterial aus 100% Ripstop-Polyester | Wasserdichtes und atmungsaktives Isotex-10.000-Polyestermaterial mit Stretchanteil | Nähte getaped | Mehrere Taschen, darunter zwei Seitentaschen mit Reißverschluss und vordere Aufbewahrungstasche | Recycelte Isolierung | Heraustrennbares Etikett



Result





RT189 | R189X **Urban HDi Quest Lightweight Stowable Jacket**

100% Nylon
XS, S, M, L, XL, XXL, 3XL

Result

BLACK/ORANGE | FENNEL/PINK | LIME/ROYAL | NAVY/LIME | RASPBERRY/LIME | ROYAL/LIME

Wasserdicht: 3.000 mm | Atmungsaktiv 1.000 g/m² / 24h | Windabweisend | Durchgehender Reißverschluss vorne in Kontrastfarbe | Nähte getaped | Seitentaschen, eine mit Reißverschluss | Elastische Ärmelbündchen | Integrierte Kapuze mit elastischem Zugband zum Regulieren | Anhänger | Verstellbarer Kordelzug im Bund | Verstaubar in passendem Beutel | Gedrucktes Halsetikett



BEST SELLER

JAMES & NICHOLSON









JN1118 | JN1118 **Men´s Rain Jacket**

100% Polyester
S, M, L, XL, XXL, 3XL

James&Nicholson

BLACK/SILVER (SOLID) | NAVY/RED | ORANGE/CARBON | RED/BLACK | ROYAL/NAVY | SPRING GREEN/NAVY | TURQUOISE/IRON GREY

Sportliche, funktionale Outdoorjacke | Wind- und wasserdichtes Gewebe (3.000 mm Wassersäule) mit TPU Beschichtung | Atmungsaktiv und wasserdampfdurchlässig (1.500g/m² / 24h) | Versiegelte Nähte | Kontrastfarbene Reißverschlüsse | Unterlegter Front-Reißverschluss mit Kinnschutz | Angeschnittene, verstellbare Kapuze mit elastischer Kordel | Zwei Seitentaschen mit Reißverschluss | Innentasche | Reflektierende Details an Kapuze, Vorder und Rückenteil | Reißverschluss zur Rückenveredelung



BEST SELLER

JAMES & NICHOLSON









JN1117 | JN1117 **Ladies´ Rain Jacket**

100% Polyester
S, M, L, XL, XXL

James&Nicholson

BLACK/SILVER (SOLID) | NAVY/RED | ORANGE/CARBON | RED/BLACK | ROYAL/NAVY | SPRING GREEN/NAVY | TURQUOISE/IRON GREY

Sportliche, funktionale Outdoorjacke | Wind- und wasserdichtes Gewebe (3.000 mm Wassersäule) mit TPU Beschichtung | Atmungsaktiv und wasserdampfdurchlässig (1.500g/m² / 24h) | Versiegelte Nähte | Kontrastfarbene Reißverschlüsse | Unterlegter Frontreißverschluss mit Kinnschutz | Angeschnittene, verstellbare Kapuze mit elastischer Kordel | Zwei Seitentaschen mit Reißverschluss, Innentasche | Reflektierende Details an Kapuze, Vorder und Rückenteil | Reißverschluss zur Rückenveredelung











RG461 | TRW461 **Ardmore Jacket**

100% Polyester

S, M, L, XL, XXL, 3XL

200 g/m²

Regatta Professional

BLACK | BOTTLE GREEN/SEAL GREY (SOLID) | CLASSIC RED
KEYLIME/SEAL GREY (SOLID) | MAJESTIC PURPLE/SEAL GREY (SOLID) | NAVY
NAVY/CLASSIC RED | OXFORD BLUE/SEAL GREY (SOLID) | SEAL GREY (SOLID)/BLACK
SUN ORANGE/SEAL GREY (SOLID)

Wasserdichter, mit Hydrafort 5000 beschichteter, angerauter Polyester | Futter aus Polyester-Mesh | Winddichtes Material | Nähte getaped | Integrierte Kapuze mit Verstellmöglichkeit | Zwei tief angesetzte Reißverschluss-Taschen | Eine Innentasche mit Öffnung für Kopfhörer | Verstellbare Manschetten | Verstellbarer Gummizug im Saum | Innenliegender Veredelungszugang mit Reißverschluss











RT111M | R111M **Urban Fell Lightweight Technical Jacket**

Außen: 100% Nylon, Futter und Ärmel: 100% Polyester

S, M, L, XL, XXL, 3XL

Result

BLACK | MOSS GREEN | ROYAL

Wasserdicht (3.000 mm) und atmungsaktiv (3.000 g/m² / 24h) | Außen: Doppelstreifen 100 % Hydra-Dri Nylon Taslon mit PU-Beschichtung | Futter: Silberfarbenes Netz aus 100 % Polyester in Kapuze und Oberteil | Ärmel: 190 Taft aus 100 % Polyester | Komplett versiegelte, wasserdichte Nähte | Winddicht (hoher Schutzgrad) | Zwei Seitentaschen mit Reißverschluss, eine wasserdichte Brusttasche auf der rechten Seite mit Reißverschluss | Dekorativer Paspelbesatz in grauer Farbe an Armen und Seitenflächen | Anpassbare Ärmelaufschläge mit Klettverschluss | Verstellbarer Gummizug im Saum | Windschutzleiste an der Innenseite mit Klettverschluss und Verzierung in grauer Farbe | Extrem leicht, schnell trocknend | Integrierte wasserdichte Kapuze mit Kordelstoppern | Einfach zu öffnende Reißverschlüsse | Durchgehender Front-Reißverschluss | Veredelungszugang: unten am Saum



















JN1010 | JN1010 **Men´s Outer Jacket**

100% Polyester

S, M, L, XL, XXL, 3XL

James&Nicholson

AZUR | BLACK | NAVY
RED | WHITE

Funktionale Outdoorjacke für extreme Wetterbedingungen | Wind- und wasserdichtes Gewebe (3.000 mm Wassersäule) mit TPU-Beschichtung | Atmungsaktiv und wasserdampfdurchlässig (3.000 g/m² / 24h) | Zwei verdeckte Taschen mit Reißverschluss, Brusttasche und Handy-Tasche innen | Elastische Kordel mit Stopper an Kapuze und Saum | Im Kragen integrierte Kapuze | Reißverschluss zur Rückenveredelung | Versiegelte Nähte | Futter aus Polyester

JN1011 | JN1011 **Ladies´ Outer Jacket**

100% Polyester

S, M, L, XL, XXL

James&Nicholson

AZUR | BLACK | NAVY
RED

Funktionale Damen-Outdoorjacke für extreme Wetterbedingungen | Wind- und wasserdichtes Gewebe (3.000 mm Wassersäule) mit TPU-Beschichtung und verschweißten Nähten | Zwei verdeckte Taschen mit Reißverschluss, Brusttasche und Handy-Tasche innen | Atmungsaktiv und wasserdampfdurchlässig (3.000 g/m² / 24h) | Elastische Kordel mit Stopper an Kapuze und Saum | Im Kragen integrierte Kapuze | Leicht taillierte Form | Reißverschluss zur Rückenveredelung









RG221 | TRA221 **Blockade Waterproof Jacket**

100% Polyester

S, M, L, XL, XXL, 3XL

Regatta Professional

BLACK | NAVY

Schweres 300D Oxford Polyestergewebe | Wasserdichte Hydrafort 5000 Polyesterqualität | Teilweise mit Fleece gefüttert | 2 untere Taschen mit Reißverschluss | Integrierte Sicherheitstasche | Elastischer Saum | Verstellbare Manschetten | Feste Kapuze zum Aufrollen | D-Ring-Befestigung | Windschutzleiste mit Klettverschluss | Verdeckter Reißverschluss im Futter als Zugang zum Besticken | Dieses Produkt hat kein externes Logo-Branding







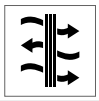



RG463 | TRW463 **Vertex III Microfibre Jacket**

100% Polyester

S, M, L, XL, XXL, 3XL

145 g/m²

Regatta Professional

BLACK | DARK OLIVE | NAVY

Wasserdichtes und atmungsaktives Isotex 5000 Polyestertwill-Mikrofasergewebe | Futter aus Mesh und Polyester | Nähte getaped | Zwei aufgesetzte Taschen mit seitlichem Eingriff zum Händewärmen | Integrierte Handytasche | Verstellbares Taillen- und Saumsystem mit Kordelzug | Innenliegender Veredelungszugang mit Reißverschluss | Interaktiv | Integrierte Kapuze mit Verstellmöglichkeit | Druckknopf-Wetterleiste | Verstellbare Manschetten | Zwei Brusttaschen mit Reißverschluss







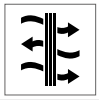



RG514 | TRW514 **X-Pro Triode II Shell Jacket**

100% Polyester

S, M, L, XL, XXL, 3XL

Regatta Professional

BLACK

Wasserdichtes, atmungsaktives Isotex 10000-Stretchmaterial, 2,5-lagiges Hochleistungsmaterial mit TPU-Membran und bedruckter grauer Innenlage | Nähte wasserdicht verschweißt | Dauerhaft wasserabweisendes Finish | Leichtgewichtig mit sehr hohem Tragekomfort | Wasserdichter Reißverschluss vorne in der Mitte | Eine Brusttasche und zwei untere Taschen mit Reißverschluss | Reflektierende Details für bessere Sichtbarkeit | Feste, technische Kapuze mit Verstellern und verstärktem Schirm | Bund mit verstellbarem Kordelzug









RG410 | TRA410 **Banbury Wax Jacket**

100% Baumwolle

S, M, L, XL, XXL, 3XL

385 g/m²

Regatta Professional

BLACK | BROWN | DARK KHAKI | NAVY

100 % Coolweave-Baumwolle mit authentischer Wachs-Oberfläche und einer wasserabweisenden DWR-Oberfläche (Durable Water Repellent) für Schutz bei jedem Wetter | Innenfutter aus Baumwolle mit Karomuster | Kordbesatz am Kragen | 2 angewinkelte Eingrifftaschen und 2 große Vordertaschen mit Saumbalgen





RT160A | R160X Reversible Stormdri 4000 Jacket

100% Polyester
S, M, L, XL, XXL, 3XL

Result

S, M, L, XL, XXL, 3XL

NAVY/NAVY | ROYAL/NAVY

S, M, L, XL, XXL

BLACK/GREY | BOTTLE/BOTTLE
BROWN/BROWN | BURGUNDY/CAMEL
PURPLE/PURPLE | RED/NAVY

Wind- und wasserdichte (4.000 mm) Wendejacke | Außen: 200 g/m² beschichtetes Polyester | Rückseite: 280 g/m² Active Fleece von RESULT®, 100% Polyester | Antipilling-Fleece | Doppelt gesteppte, versiegelte Nähte | Verdeckte Kapuze im Kragen mit verstellbarem Kordelzug | Durchgehender, beidseitiger Reißverschluss an der Vorderseite | Vier Seitentaschen (zwei auf jeder umwendbaren Seite) | Sturmpatte mit Nietenverschluss | Elastische Armelbündchen | Veredelungszugang am Saum | Reflektierende Stoffaufhängeschlaufe hinten







RT67 | R067X Multi-Function Jacket

100% Polyester
XS, S, M, L, XL, XXL, 3XL

Result

BLACK/GREY | NAVY/SAND
RED/NAVY

Außen: 200 g/m² StormDri 4000, 100% Polyester mit PVC-Beschichtung | Futter: 100% Polyester | Wasserdicht (4000 mm) und winddicht | Versiegelte Säume und Doppelnadel-Steppnähte | Eingeschlagene Kapuze im Kragen | Durchgehender Front-Reißverschluss | Zwei Seitentaschen, eine Brusttasche und eine Handy-Innentasche | Elastische Bündchen mit verstellbarem Klettverschluss | Saum mit verstellbarem Kordelzug und mit Druckknopf verschließbare Windbremse | Farblich abgesetztes Netzfutter | Veredelungszugang: Verdeckter Reißverschluss innen an der Rückseite







RT98 | R098X Seneca Hi-Activity Jacket

100% Polyester
S, M, L, XL, XXL, 3XL

Result

ANTHRACITE/BLACK | NAVY/NAVY
NAVY/RED | RED/ANTHRACITE

Wasserdicht (4000 mm) und winddicht | Außen: 100% StormDri 4000 Polyester mit PVC-Beschichtung | Isolierung: 150 g/m² Polyesterfaser | Futter: Oberer Teil: Active Fleece by Result™, Unterer Teil: 100% Polyester | Nähte getaped | Verdeckte, abnehmbare und einstellbare Kapuze mit Innenfutter, Kinnschutz und Klettverschluss | Durchgehender Front-Reißverschluss | Zwei geräumige Fronttaschen, zwei Brusttaschen, eine Brust-Innentasche, eine Handy-Innentasche und eine große Netztasche | D-Ring und Kabelschlaufen für Kopfhörer | Elastische Bündchen mit verstellbarem Klettverschluss | Verstellbarer Kordelzug in der Taille und elastischer, verstellbarer Saum | Lüftung mit Reißverschluss unter dem Arm und Netzeinsatz | Windschutzleiste an der Vorderseite | Veredelungszugang: Verdeckte Reißverschlüsse an innerer Rückseite und im linken Brustbereich | Reflektierender Aufnäher an der Unterseite hinten







JN1122 | JN1122 Men´s Zip-Off Softshell Jacket

100% Polyester
S, M, L, XL, XXL, 3XL
230 g/m²

James&Nicholson

BLACK/RED | BLACK/SILVER (SOLID) | IRON GREY/GREEN
NAUTIC BLUE/NAVY | NAVY/ROYAL | RED/BLACK

2 in 1 Jacke mit abzippbaren Ärmeln | Wind- und wasserdichtes 3-Lagen Funktionsmaterial mit TPU-Membran (5.000 mm Wassersäule) | Atmungsaktiv und wasserdampfdurchlässig | Nähte nicht versiegelt | Stehkragen | Kontrastfarbene Innenseite | Kontrastfarbene Paspel an Vorder-, Rückenteil und Ärmel | Reflektierender unterlegter Front-Reißverschluss | Reflektierende Details an Schulter, Rückenteil und Ärmel | Zwei Seitentaschen | Eine Innentasche mit Reißverschluss | Ärmeltasche mit reflektierendem Reißverschluss

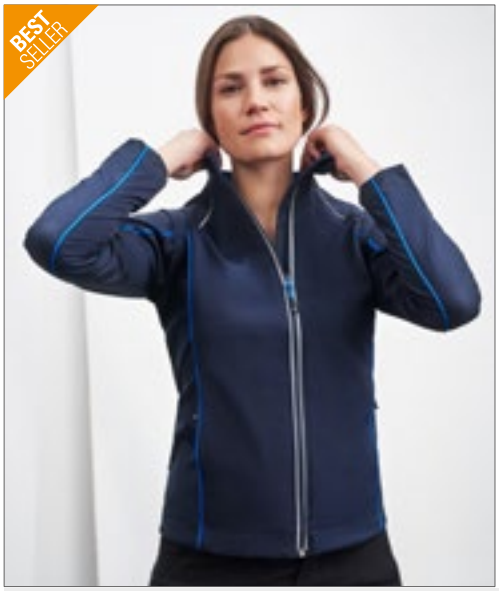





JN1121 | JN1121 Ladies´ Zip-Off Softshell Jacket

100% Polyester
S, M, L, XL, XXL
230 g/m²

James&Nicholson

BLACK/RED | BLACK/SILVER (SOLID) | IRON GREY/GREEN
NAUTIC BLUE/NAVY | NAVY/ROYAL | RED/BLACK

Wind- und wasserdichtes 3-Lagen Funktionsmaterial mit TPU-Membran (5.000 mm Wassersäule) | Atmungsaktiv und wasserdampfdurchlässig | Nähte nicht versiegelt | Stehkragen | Kontrastfarbene Innenseite | Kontrastfarbene Paspel an Vorder,-Rückenteil und Ärmel | Reflektierender unterlegter Front-Reißverschluss | Reflektierende Details an Schulter, Rückenteil und Ärmel | Zwei Seitentaschen | Eine Innentasche mit Reißverschluss | Ärmeltasche mit reflektierendem Reißverschluss | Taillierter Schnitt



STORMTECH

ST57 | CXJ-1 **Men´s Crew Bonded Shell**

92% Polyester / 8% Elasthan
S, M, L, XL, XXL
340 g/m² Stormtech

BLACK/BLACK NAVY/BLACK

Jacke aus wasserabstoßendem Teflon DWR Polyester / Elasthan im Verbund mit Mircofleece | Halblange Jacke | Stehkragen | Offener Saum mit Kordel | Doppelt eingefasste Nahtleistentasche mit Reißverschluss | Durchgehende Windschutzleiste innen | Innenliegende Windschutzleiste | Senkrechte Brusttasche mit Reißverschluss | 92% Polyester / 8% Elasthan gebunden mit 100% Microfleece Polyester, 340 g/m²



STORMTECH

ST57F | CXJ-1W **Women´s Crew Bonded Shell**

92% Polyester / 8% Elasthan
S, M, L, XL
340 g/m² Stormtech

BLACK/BLACK NAVY/BLACK

Jacke aus wasserabstoßendem Teflon DWR Polyester / Elasthan im Verbund mit Mircofleece | Halblange Jacke | Doppelt eingefasste Nahtleistentasche mit Reißverschluss | Stehkragen | Offener Saum mit Kordel | Senkrechte Brusttasche mit Reißverschluss | Durchgehende Windschutzleiste innen | 92% Polyester / 8% Elasthan gebunden mit 100% Microfleece Polyester, 340 g/m²



B&C COLLECTION



BCJU824 | JU824 **Jacket Ocean Shore**

Außen: 100% Nylon, Innen: 100% Polyester
S, M, L, XL, XXL, 3XL
B&C

S, M, L, XL, XXL, 3XL
BLACK NAVY RED
S, M, L, XL, XXL
DARK GREY (SOLID)

100% Nylon-Taft | Durchgehender, verdeckter Reißverschluss vorne mit Klettverschluss und Schieber | Verstellbare Kapuze im Kragen integriert mit Zuglasche für einfaches Verstellen | 2 Fronttaschen und 1 Innentasche für Brieftasche | Offener Saum mit elastischem Kordelzug | 2 einfach zu verstellende Stopper | Verstellbarer Ärmelbund mit Klettverschlüssen | Einfacher Zugang für Veredelung über Reißverschluss im Futter | B&C Collection ist Mitglied der Fair Wear Foundation



TEE JAYS





TJ9604 | 9604 **Men´s Urban Adventure Jacket**

88% Polyester / 12% Elasthan, Futter: 100% Polyester
S, M, L, XL, XXL, 3XL
Tee Jays

BLACK DARK OLIVE SPACE GREY

Hochwertige Outdoor-Jacke | 2-lagiges, wasserabweisendes Hochleistungsmaterial | Hochwertige DuPont™-Isolierung | Mattschwarzer Kontrastbesatz | Doppelte Taschenöffnung mit diskretem Reißverschlusszug | Patte mit schwarzen Metall-Druckknöpfen | Kinnschutz | Abnehmbare Kapuze mit Zugschnurregulierung | Zwei Fronttaschen mit doppelter Öffnung | Elastischer Saum und Bündchen | Innentasche mit Druckknopf



TEE JAYS





TJ9605N | 9605 **Women´s Urban Adventure Jacket**

88% Polyester / 12% Elasthan, Futter: 100% Polyester
S, M, L, XL, XXL, 3XL
Tee Jays

BLACK DARK OLIVE SPACE GREY

Hochwertige Outdoor-Jacke | 2-lagiges, wasserabweisendes Hochleistungsmaterial | Hochwertige DuPont™-Isolierung | Mattschwarzer Kontrastbesatz | Doppelte Taschenöffnung mit diskretem Reißverschlusszug | Patte mit schwarzen Metall-Druckknöpfen | Kinnschutz | Abnehmbare Kapuze mit Zugschnurregulierung | Zwei Fronttaschen mit doppelter Öffnung | Elastischer Saum und Bündchen | Innentasche mit Druckknopf



NEW

REGATTA PROFESSIONAL

STRETCH

RG251 | TRA251 **Men´s Hampton Executive Jacket**

100% Polyester
XS, S, M, L, XL, XXL, 3XL
Regatta Professional

BLACK NAVY

100% Stretch-Polyester | Wasserdichtes und atmungsaktives Isotex 10.000 | Warmloft Performance-Technologie Isolierung | Im Futter verdeckte Kapuze | Sturm-Manschette | 2 untere Taschen mit Reißverschluss | Hochwertiges Steppfutter



ROLY





RY5077 | PK5077 **Men´s Europa Jacket**

100% Polyester
S, M, L, XL, XXL, 3XL
400 g/m²
Roly

BLACK 02 | BOTTLE GREEN 56 | DARK LEAD 46 | NAVY BLUE 55
RED 60 | ROYAL BLUE 05

Außenseite: 100% Polyester, Innenseite: 100% Polyester, Futter: 100% Polyester, 400 g/m² | Parka mit hohem Kragen, Reißverschluss, Windblende und Klettverschluss | Kapuze im Kragen mit Kletterverschluss | Außentaschen mit verdecktem Reißverschluss und Puller | Zwei Innentaschen für Brieftasche und Handy mit Klettverschluss | Verstellbare Ärmelbündchen mit Lasche und Klettverschluss | Veredelungszugang | Wind- und Wasserdicht

RY5078 | PK5078 **Women´s Europa Jacket**

100% Polyester
S, M, L, XL, XXL
400 g/m²
Roly

BLACK 02 | BOTTLE GREEN 56 | DARK LEAD 46 | NAVY BLUE 55
RED 60 | ROYAL BLUE 05

Außenseite: 100% Polyester, Innenseite: 100% Polyester, Futter: 100% Polyester, 400 g/m² | Parka mit hohem Kragen, Reißverschluss, Windblende und Klettverschluss | Kapuze im Kragen mit Kletterverschluss | Außentaschen mit verdecktem Reißverschluss und Puller | Zwei Innentaschen für Brieftasche und Handy mit Klettverschluss | Verstellbare Ärmelbündchen mit Lasche und Klettverschluss | Tailliert | Veredelungszugang | Wind- und Wasserdicht





BCJM970 | JM970 **Men´s Jacket Real+**

100% Polyester

S, M, L, XL, XXL, 3XL

B&C

BLACK | DEEP RED | NAVY | ORANGE | ROYAL BLUE | WHITE

Halber Rücken und Kragen gefüttert mit Antipilling-Microfleece für zusätzlichen Komfort | Futter und Accessoires sind farblich abgestimmt | Innenfutter aus wattiertem Polyester | Verborgene 3-teilige Kapuze mit Ösen und flachen Kordelzügen mit Plastik-Stoppern | Kinnschutz | Durchgehender Reißverschluss vorne, Windschutzleiste mit Klettverschlüssen | Reißverschluss-Innentasche für Wertsachen | Ergonomische Ärmel und vorgeformte Ellbogen, die jede Bewegung mitmachen | 2 Fronttaschen mit Reißverschluss und Sturmklappe für großzügiges und sicheres Verstauen | 1 Handy-Innentasche | Über Velcro-Klettverschlüsse verstellbarer Ärmelbund mit Zug | Einfacher Zugang für Bedrucken und Besticken durch verborgenen Reißverschluss unten am Futter | B&C Collection ist Mitglied der Fair Wear Foundation | Farbe White für den Sublimationsdruck geeignet





BCJW925 | JW925 **Women´s Jacket Real+**

100% Polyester

XS, S, M, L, XL, XXL

B&C

BLACK | DEEP RED | NAVY | ORANGE | ROYAL BLUE | WHITE

Halber Rücken und Kragen gefüttert mit Antipilling-Microfleece für zusätzlichen Komfort | Futter und Accessoires sind farblich abgestimmt | Innenfutter aus wattiertem Polyester | Verborgene 3-teilige Kapuze mit Ösen und flachen Kordelzügen mit Plastik-Stoppern | Kinnschutz | Durchgehender Reißverschluss vorne, Windschutzleiste mit Klettverschlüssen | Reißverschluss-Innentasche für Wertsachen | Ergonomische Ärmel und vorgeformte Ellbogen, die jede Bewegung mitmachen | 2 Fronttaschen mit Reißverschluss und Sturmklappe für großzügiges und sicheres Verstauen | 1 Handy-Innentasche | Über Velcro-Klettverschlüsse verstellbarer Ärmelbund mit Zug | Einfacher Zugang für Bedrucken und Besticken durch verborgenen Reißverschluss unten am Futter | B&C Collection ist Mitglied der Fair Wear Foundation | Farbe White für den Sublimationsdruck geeignet





RG5230 | TRA523 **X-Pro Icefall III Thermal Jacket**

100% Polyester

S, M, L, XL, XXL, 3XL

160 g/m²

Regatta Professional

BLACK

Wasserabweisendes, leichtes Material mit nahtlosem Steppdesign für mehr Windschutz und Wärme | Warmloft Performance-Technologie Isolierung | 120 g/m2 Körperisolierung mit Wattegewicht mit hohem Wärme-Gewicht-Verhältnis | Angedeutete isolierte Kapuze und Stretch-Bindung an Gesicht, Ärmelabschlüssen und Saum | 2 untere Taschen mit Reißverschluss, kann leicht zusammengedrückt werden





ST111 | AFP-1 **Men´s Gravity Thermal Jacket**

Außen: 100% Nylon, Futter + Wattierung: 100% Polyester

S, M, L, XL, XXL, 3XL

Stormtech

BLACK/CHARCOAL | BLACK/MARINE BLUE | BLACK/TRUE RED

STORMTECH D / W / R langlebige, wasserbeständige Außenschicht | Gesteppter Body mit sehr weichem Futter | Vislon Reißverschluss mittig vorn in Kontrastfarbe | Elastische Ärmelbündchen | Angeschnittene Kapuze | Verstellbarer Bund | Eingesetzte Ärmel | Handwärmtaschen aus gebürstetem Trikot | Reißverschluss-Taschen mit Reißverschluss-Garage | Kinnschutz | Innenliegende Windschutzleiste über die gesamte Länge | Innentasche | Innentasche für Musikplayer etc. innen | Zugang zur Bestickung





ST111F | AFP-1W **Women´s Gravity Thermal Jacket**

Außen: 100% Nylon, Futter + Wattierung: 100% Polyester

XS, S, M, L, XL, XXL

Stormtech

BLACK/CHARCOAL | BLACK/MARINE BLUE | BLACK/TRUE RED

STORMTECH D / W / R langlebige, wasserbeständige Außenschicht | Gesteppter Body mit sehr weichem Futter | Vislon Reißverschluss mittig vorn in Kontrastfarbe | Elastische Ärmelbündchen | Angeschnittene Kapuze | Verstellbarer Bund | Eingesetzte Ärmel | Handwärmtaschen aus gebürstetem Trikot | Reißverschluss-Taschen mit Reißverschluss-Garage | Kinnschutz | Innenliegende Windschutzleiste über die gesamte Länge | Innentasche | Innentasche für Musikplayer etc. innen | Zugang zur Bestickung





ST81 | QX-1 **Men´s Nautilus Quilted Jacket**

100% Polyester

S, M, L, XL, XXL, 3XL, 4XL, 5XL

Stormtech

S, M, L, XL, XXL, 3XL, 4XL, 5XL

BLACK

S, M, L, XL, XXL, 3XL

AZURE BLUE | BRIGHT RED | NAVY

Regenfeste D / W / R STORMTECH Außenschicht | Quergesteppter Body mit Ultra-Soft-Futter | Innenliegende Windschutzleiste über die gesamte Länge | Elastische Ärmelbündchen | Verstellbarer Saum | Reißverschluss-Taschen | Kinnschutz | Wasserabweisend: 600mm | Atmungsaktiv 1.000 g/m² / 24h | 100% Polyester Pongé, 2,30oz (USA) / 78g (CDN)









L02886 | 02886 **Men´s Reggie Jacket**

100% Polyester, Schulter-Arm-Partie: 57% Wolle / 34% Polyester / 5% Polyacryl / 4% Nylon

S, M, L, XL, XXL, 3XL

200 g/m² SOL´S

BLACK | NIGHT BLUE

100% Polyester; Schulterpasse: 57% Wolle / 34% Polyester / 5% Polyacryl / 4% Nylon - PU-Beschichtung; Futter: 210T - 100% Polyester; Wattierung: 100% Polyester; 200 g/m² | Reißverschluss-Öffnung | Abnehmbare Kapuze | Ripp-Strick an den Ärmelbündchen innen | Zwei Fronttaschen mit Reißverschluss | Eine Innentasche mit Reißverschluss | Zugband am Saum | Aufnäher zur Personalisierung innen









JN1035 | JN1035 **Men´s Padded Light Weight Jacket**

100% Polyester

S, M, L, XL, XXL, 3XL

James&Nicholson

AQUA/LIME GREEN | BLACK/SILVER (SOLID)

CARBON/ORANGE | NAVY/RED

RED/BLACK

Steppjacke mit wärmender Thinsulate™ 3M-Wattierung | Leichtes Rip-Stop-Gewebe | Windabweisend | Optimaler Wärmeschutz bei geringer Materialdicke | Unterlegter Front-Reißverschluss mit Kinnschutz | Reißverschlüsse, Innenfutter und Armabschluss kontrastfarben | Großes JN-Logo im Rückenteil innen | Modisches Reflextransfer am Ärmel | Elastische Kordel mit Stopper am Saum | Reißverschluss zur Rückenveredelung









RT222 | R222X **Nova Lux Padded Jacket**

100% Polyester

XS, S, M, L, XL, XXL, 3XL

Result Core

BLACK | NAVY

Außen: 210T Polyester mit AC Beschichtung | Futter Körper: Polyester Microfleece, Futter Ärmel: 190T Polyester | Füllung: 550 g/m² Polyester-Wattierung | Wasserabweisend, winddicht | Durchgehender Reißverschluss vorne | Seitliche Taschen mit Reißverschluss | Windschutzleiste mit Druckknöpfen | Abnehmbare, verstellbare, gefütterte Kapuze mit Druckknopf-Kinnschutz | Innentasche mit Reißverschluss | Bund mit verstellbarem Kordelzug | Elastische Ärmelbündchen







RG241 | TRA241 **Men´s Navigate Thermal Jacket**

100% Polyester

S, M, L, XL, XXL, 3XL

Regatta Professional

BLACK/CLASSIC RED | BLACK/NEW ROYAL

BLACK/SEAL GREY | NAVY/FRENCH BLUE

NAVY/SEAL GREY

100% Ripstop-Polyester mit warmer Wattierung aus recyceltem Polyester | Warmloft Performance-Technologie Isolierung | Mehrere Taschen, darunter zwei tief angesetzte Reißverschluss-Taschen, eine Brusttasche und eine Innentasche | Veredelungszugang mit verdecktem Reißverschluss innen | Recycelte Isolierung | Heraustrennbares Etikett

RG524 | TRA524 **Women´s X-Pro Icefall III Thermal Jacket**

100% Polyester

36 (10), 38 (12), 40 (14), 42 (16), 44 (18), 46 (20)

160 g/m² Regatta Professional

BLACK

Wasserabweisendes, leichtes Material mit nahtlosem Steppdesign für mehr Windschutz und Wärme | Warmloft Performance-Technologie Isolierung | 120 g/m2 Körperisolierung mit Wattegewicht mit hohem Wärme-Gewicht-Verhältnis | Angedeutete isolierte Kapuze und Stretch-Bindung an Gesicht, Ärmelabschlüssen und Saum | 2 untere Taschen mit Reißverschluss, kann leicht zusammengedrückt werden



Result urban







RT181M | R181M **Holkham Down Feel Jacket**

100% Polyester
S, M, L, XL, XXL, 3XL

Result

BLACK NAVY

Wasserabweisend | Außenseite: 100% Polyester, 1mm Ripstop Micropeach mit AC-Beschichtung innen | Isolierung: 100% handverfüllte Polyesterwattierung (150 g/m²) | Zwei Seitentaschen | Windabweisendes Innenärmel-System | Windschutzleiste an der Vorderseite | Veredelungszugang: Verdeckter Reißverschluss an der Innennaht und vollständig zu öffnende Rückseite mit verdecktem Reißverschluss | Ärmelbündchen mit Klettverschluss | Tunnelzug am Saum



Result urban







RT181F | R181F **Women´s Holkham Down Feel Jacket**

100% Polyester
XS (8/34), S (10/36), M (12/38), L (14/40), XL (16/42)

Result

BLACK NAVY

Wasserabweisend | Außenseite: 100% Polyester, 1mm Ripstop Micropeach mit AC-Beschichtung innen | Isolierung: 100% handverfüllte Polyesterwattierung (150 g/m²) | Zwei Seitentaschen | Windabweisendes Innenärmel-System | Windschutzleiste an der Vorderseite | Veredelungszugang: Verdeckter Reißverschluss an der Innennaht und vollständig zu öffnende Rückseite mit verdecktem Reißverschluss | Ärmelbündchen mit Klettverschluss | Tunnelzug am Saum



STORMTECH







ST121 | AFP-2 **Men´s Stavanger Thermal Jacket**

100% Nylon
S, M, L, XL, XXL, 3XL

Stormtech

BLACK/GRAPHITE NAVY/GRAPHITE

100% Nylon, 40 g/ m² | Wasserbeständigkeit 600mm, Atmungsfähigkeit 1.000g/m² | Kalt: +10 °C (50°F) bis -10 °C (14°F) | D / W / R Außenschicht | PFC-freie, wasserabweisende Beschichtung | Federfreie Thermal Shell | Polyfill aus Bruchfasern | In eigene Tasche verstaubar | Ergonomische Passform | Vollständige Abdeckung, befestigte Kapuze | Audiosystem | Innentasche | Elastische Ärmelbündchen | Verstellbarer Saum



Result







RT192 | R192M **Men´s Ice Bird Padded Jacket**

Außen: 100% Nylon, Futter und Füllung: 100% Polyester
S, M, L, XL, XXL

Result

BLACK FROST GREY NAVY RED

Außen: 100% 20D Nylon, Futter: 100% Polyester, Füllung: 300g 100% Polyester Wattierung | Wasserabweisend, winddicht | Durchgehender YKK-Reißverschluss vorne | Zwei Reißverschluss-Taschen seitlich | Stehkragen mit Kinnschutz | Verstellbarer Gummizug im Saum | Windschutzleiste innen | Weiche, elastische Ärmelbündchen | Steppdesign | Innentasche mit Reißverschluss



Result







RT192F | R192F **Women´s Ice Bird Padded Jacket**

Außen: 100% Nylon, Futter und Füllung: 100% Polyester
XS (8/34), S (10/36), M (12/38), L (14/40), XL (16/42)

Result

BLACK FROST GREY NAVY RED

Außen: 100% 20D Nylon, Futter: 100% Polyester, Füllung: 300g 100% Polyester Wattierung | Steppdesign | Wasserabweisend, winddicht | Durchgehender YKK-Reißverschluss vorne | Zwei Reißverschluss-Taschen seitlich | Stehkragen mit Kinnschutz | Innentasche mit Reißverschluss | Verstellbarer Gummizug im Saum | Taillierte Passform | Weiche, elastische Ärmelbündchen | Windschutzleiste innen



Tee Jays







TJ9647 | 9647 **Women´s Lite Hooded Jacket**

Außen+Wattierung: 100% Polyester, Futter: 100% Nylon
S, M, L, XL, XXL, 3XL

Tee Jays

BLACK

Außenmaterial: 100% recycelter Polyester 360T, Futter: 100% recyceltes Nylon 380T, Isolierung: 100% Polyester DuPont™ -Isolierung | Geformte Kapuze | Zwei große Fronttaschen | Innentasche | Verstellbarer Saum mit Kordelstopper | Wasserabweisend | Mattes, strukturiertes 1x1 Ripstop-Gewebe | SBS-Reißverschluss | Versteckte elastische Ärmelabschlüsse







RT110 | R110X **City Executive Jacket**

100% Polyester

XS, S, M, L, XL, XXL, 3XL

Result

BLACK

Wasserabweisend, winddicht und extrem atmungsaktives Hyvat® | Außenseite: 100% Poly Dewtel | Futter: 100% Polyester, 300 g/m² Tech3™ Fleece | Schmutzabweisend, luft- und wärmedurchlässig | Verminderter Körperwärmeverlust, Feuchtigkeitsregulierung | Sturmpatte mit Nietenverschluss | Durchgehender Front-Reißverschluss | Zweiter innerer Reißverschluss zur Befestigung des Innenfutters von Tech3™ | Zwei Seitentaschen mit Reißverschluss, eine Brusttasche mit Reißverschluss, eine Innentasche mit Reißverschluss, eine Innentasche mit Stifthalter, eine große Netz-Innentasche, eine große Innentasche (Außenjacke) und eine Handy-Innentasche | Kabelschlaufen für Kopfhörer | Saum mit verstellbarem, elastischem Kordelzug | Ärmelaufschläge mit Knopfverschluss anpassbar | Veredelungszugang: Verdeckte Reißverschlüsse an innerer Rückseite und im linken Brustbereich







RT207 | R207X **Winter Parka**

100% Polyester

S, M, L, XL, XXL, 3XL

Result Core

BLACK | BOTTLE | BURGUNDY
NAVY | RED | ROYAL

Außen: 100% Storm-Dri Polyester-Pongé mit PU-Beschichtung / Innen: 100% Polyester / Wattierung: 160 g/m² Polyester | Wasserdicht bis 2.000 mm und winddicht, schnell trocknend | Versteckte, 3-teilige, einstellbare Kapuze im Kragen | Durchgehender Front-Reißverschluss | Elastische Armelbündchen | Graues Innenfutter | Lang geschnitten | Zwei verdeckte Seitentaschen mit Windschutzleisten und kuschelig, weichem Innenfutter | Fleecebesatz an Krageninnenseite | Verstellbarer Kordelzug am Jackenabschluss | Komplett versiegelte, wasserdichte Nähte | Veredelungszugang: Vollständiger Saum und linke Brust



ST130 | X-2 **Men´s Nostromo Thermal Shell Jacket**

S, M, L, XL, XXL, 3XL, 4XL, 5XL

Stormtech

BLACK/GRAPHITE | GRAPHITE/BLACK
NAVY/GRAPHITE

Leichte Thermojacke | Wasserdichtes, atmungsaktives H2XTREME®-Obermaterial mit PFC-freier, wasserabweisender Beschichtung | Saum, Kapuze und vorgeformte Ellbogen sind verstellbar







BCJM825 | JM825 **Men´s Jacket Multi-Active**

100% Polyester

S, M, L, XL, XXL, 3XL

B&C

ATOLL/WARM GREY | BLACK/WARM GREY | DARK GREY (SOLID)/WARM GREY
NAVY/WARM GREY | RED/WARM GREY | WHITE/WHITE

Außenschicht: 100% Polyester-Taft (210T) | Innenfutter: Antipilling-Microfleece aus 100% Polyester | Multifunktionsjacke mit versteckter Kapuze | Kontrastfutter aus Microfleece für zusätzlichen Wärmeschutz | Stehkragen sowie verstellbarer Saum und Bündchen für optimalen Schutz | PU-Beschichtung für mehr Wasserschutz und Atmungsaktivität | Versetzte Naht auf der Schulter für besseren Komfort und bessere Wasserdichte | Vollständiger Zugang für Veredelung über Reißverschluss an der unteren Rückenpartie (Vorder- und Rückenteil, Ärmel) | 2 Einschubtaschen mit Reißverschluss und Schutzklappe | 1 Innentasche für Brieftasche mit Klettverschluss | Stoff für Veredelungen geeignet | B&C Collection ist Mitglied der Fair Wear Foundation | Farbe White für den Sublimationsdruck geeignet







BCJW826 | JW826 **Women´s Jacket Multi-Active**

100% Polyester

XS, S, M, L, XL, XXL

B&C

ATOLL/WARM GREY | BLACK/WARM GREY | DARK GREY (SOLID)/WARM GREY
NAVY/WARM GREY | RED/WARM GREY | WHITE/WHITE

Außenschicht: 100% Polyester-Taft (210T) | Innenfutter: Antipilling-Microfleece aus 100% Polyester | Multifunktionsjacke mit versteckter Kapuze | Kontrastfutter aus Microfleece für zusätzlichen Wärmeschutz | Stehkragen sowie verstellbarer Saum und Bündchen für optimalen Schutz | PU-Beschichtung für mehr Wasserschutz und Atmungsaktivität | Versetzte Naht auf der Schulter für besseren Komfort und bessere Wasserdichte | Vollständiger Zugang für Veredelung über Reißverschluss an der unteren Rückenpartie (Vorder- und Rückenteil, Ärmel) | 2 Einschubtaschen mit Reißverschluss und Schutzklappe | Stoff für Veredelungen geeignet | B&C Collection ist Mitglied der Fair Wear Foundation | Farbe White für den Sublimationsdruck geeignet







BCJM961 | JM961 **Men´s Jacket Crew Bomber**

100% Polyester

S, M, L, XL, XXL, 3XL

B&C

BLACK/WARM GREY | DARK GREY (SOLID)/WARM GREY | NAVY/WARM GREY | RED/WARM GREY

Außenschicht: 100% Polyester-Pongé, wasserdicht (5.000 mm) und windabweisend | Innenschicht: 100% gesteppter Polyester-Taft für zusätzlichen Wärmeschutz | Wattierte, ergonomische Blouson-Jacke mit versteckter Kapuze | Zeitgemäßer, schwerer Ripp-Strick mit Baumwoll-Feeling an Bündchen und Saum | Windschutz durch Stehkragen und durchgängige Windschutzblende an der Innenseite | Versetzte Naht auf der Schulter für besseren Komfort und bessere Wasserdichte | Vollständiger Zugang für Veredelung über Reißverschluss an der unteren Rückenpartie (Vorder- und Rückenteil, Ärmel) | Stoff für Veredelungen geeignet | 2 Einschubtaschen mit Reißverschluss und Schutzklappe | 1 Innentasche für Brieftasche mit Klettverschluss | B&C Collection ist Mitglied der Fair Wear Foundation







BCJW962 | JW962 **Women´s Jacket Crew Bomber**

100% Polyester

XS, S, M, L, XL, XXL

B&C

BLACK/WARM GREY | DARK GREY (SOLID)/WARM GREY | NAVY/WARM GREY | RED/WARM GREY

Außenschicht: 100% Polyester-Pongé, wasserdicht (5.000 mm) und windabweisend | Innenschicht: 100% gesteppter Polyester-Taft für zusätzlichen Wärmeschutz | Wattierte, ergonomische Blouson-Jacke mit versteckter Kapuze | Zeitgemäßer, schwerer Ripp-Strick mit Baumwoll-Feeling an Bündchen und Saum | Windschutz durch Stehkragen und durchgängige Windschutzblende an der Innenseite | Versetzte Naht auf der Schulter für besseren Komfort und bessere Wasserdichte | Vollständiger Zugang für Veredelung über Reißverschluss an der unteren Rückenpartie (Vorder- und Rückenteil, Ärmel) | Stoff für Veredelungen geeignet | 2 Einschubtaschen mit Reißverschluss und Schutzklappe | B&C Collection ist Mitglied der Fair Wear Foundation







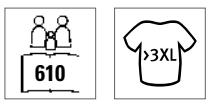

RG297 | TRW297 **Dover Jacket**

100% Polyester

XXS, XS, S, M, L, XL, XXL, 3XL, 4XL, 5XL

195 g/m² Regatta Professional

XXS, XS, S, M, L, XL, XXL, 3XL, 4XL, 5XL

BLACK/ASH (HEATHER) | NAVY/NAVY

XS, S, M, L, XL, XXL, 3XL, 4XL

BLACK/RED | BURGUNDY/BURGUNDY | CLASSIC RED/NAVY
DARK GREEN/DARK GREEN | DARK KHAKI/BLACK | KEYLIME/SEAL GREY (SOLID)
NEW ROYAL | OTTER/BLACK | OXFORD BLUE
ROYAL BLUE/NAVY | SEAL GREY (SOLID)/BLACK | SUN ORANGE/SEAL GREY (SOLID)

Integrierte Kapuze mit Verstellmöglichkeit | Windschutzleiste mit Klettverschluss | Verstellbare Manschetten | Zwei tief angesetzte Reißverschluss-Taschen | Integrierte, aufgesetzte Sicherheitstasche | Verdeckter Reißverschluss im Futter als Zugang zum Besticken | Wasserdichtes Hydrafort-Polyester-Gewebe | Futter aus 220er Symmetry-Fleece mit Antipilling-Ausstattung | Kragen mit Fleecefutter | Winddichtes Material | Thermo-Guard-Kälteschutz-Ausstattung in den Ärmeln | Nähte getaped







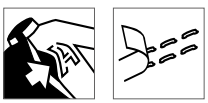

RG298 | TRW298 **Women´s Dover Jacket**

100% Polyester

34 (8), 36 (10), 38 (12), 40 (14), 42 (16), 44 (18), 46 (20)

195 g/m² Regatta Professional

BLACK | NAVY

Wasserdichtes Hydrafort 5000-Polyestergewebe mit versiegelten Nähten | Gefüttert mit 210 Symmetry Fleece mit Antipilling-Ausstattung und fleecegefütterter Kragen | Versteckte Kapuze und zwei tief angesetzte Taschen mit Reißverschlüssen | Sicherheitstasche innen und verdeckter Reißverschluss-Veredelungszugang im Futter | Thermo-Guard-Kälteschutz-Ausstattung, verschweißte Nähte





RG204 | TRA204 Women´s Darby III Insulated Jacket

100% Polyester
36 (10), 38 (12), 40 (14), 42 (16), 44 (18), 46 (20)
200 g/m² Regatta Professional

BLACK NAVY

Wasserdichtes Hydrafort 5000 Polyester-Gewebe, angeraut | Winddichtes Material | Thermo-Guard-Wärmeschutz | Nähte getaped | Body-Wärmschutz-Füllung 160 g/m² | Integrierte Kapuze mit Verstellmöglichkeit | Verstellbare Manschetten | Zwei Reißverschluss-Taschen und zwei aufgesetzte Taschen | Handytasche | Sicherheitstasche innen und Brusttasche mit Reißverschluss | Versteckter Reißverschluss-Zugang zum Innenfutter für die nachträgliche Veredelung | Taillierter Schnitt

RG203 | TRA203 Men´s Darby III Insulated Jacket

100% Polyester
S, M, L, XL, XXL, 3XL
200 g/m² Regatta Professional

BLACK NAVY

Wasserdichtes Hydrafort 5000 Polyester-Gewebe, angeraut | Winddichtes Material | Thermo-Guard-Wärmeschutz | Nähte getaped | Body-Wärmschutz-Füllung 160 g/m² | Integrierte Kapuze mit Verstellmöglichkeit | Verstellbare Manschetten | Zwei Reißverschluss-Taschen und zwei aufgesetzte Taschen | Handytasche | Sicherheitstasche innen und Brusttasche mit Reißverschluss | Versteckter Reißverschluss-Zugang zum Innenfutter für die nachträgliche Veredelung





RG301 | TRA301 Hudson Jacket

100% Polyester
S, M, L, XL, XXL, 3XL, 4XL
260 g/m² Regatta Professional

BLACK NAVY

Wasserdichtes Hydrafort 5000-Polyester-Matrix-Dobby-Gewebe | Futter aus 200er Symmetry-Fleece mit Antipilling-Ausstattung | Kragen mit Fleecefutter | Winddichtes Material | Nähte getaped | Integrierte Kapuze mit Verstellmöglichkeit | Verstellbare Manschetten | 2 untere Taschen mit Reißverschluss | Handytasche | Verstellbarer Gummizug im Saum | Seitlich angebrachte Druckknopf-Versteller | Verdeckter Reißverschluss im Futter als Zugang zum Besticken | Innentasche | Thermo-Guard-Kälteschutz-Ausstattung in den Ärmeln

RG306 | TRA306 Women´s Hudson Jacket

100% Polyester
34 (8), 36 (10), 38 (12), 40 (14), 42 (16), 44 (18)
260 g/m² Regatta Professional

BLACK NAVY

Wasserdichtes Hydrafort-Polyester-Matrix-Dobby-Gewebe | Futter aus 200er Symmetry-Fleece mit Antipilling-Ausstattung | Kragen mit Fleecefutter | Thermo-Guard-Kälteschutz-Ausstattung in den Ärmeln | Winddichtes Material | Nähte getaped | Integrierte Kapuze mit Verstellmöglichkeit | Verstellbare Manschetten | 2 untere Taschen mit Reißverschluss | Handytasche | Verstellbarer, elastischer Saumschnürzug, seitlich angebrachte Druckknopf-Versteller | Verdeckter Reißverschluss im Futter als Zugang zum Besticken | Innentasche | Taillierter Schnitt





RG362 | TRA362 Women´s Beauford Jacket

100% Polyester
36 (10), 38 (12), 40 (14), 42 (16), 44 (18), 46 (20)
200 g/m² Regatta Professional

BLACK NAVY

Wasserdichtes Hydrafort Polyester-Gewebe mit angerauter Oberfläche | Winddichtes Material | Nähte getaped | Thermo-Guard-Kälteschutz-Ausstattung (110 g/m²) | Windschutzleiste mit Klettverschluss | Verstellbare Manschetten | Innentasche | Polyester-Innenfutter | 2 untere Taschen mit Reißverschluss | Verstellbarer Gummizug im Saum | Verdeckter Reißverschluss im Futter als Zugang zum Besticken | Integrierte Kapuze mit Verstellmöglichkeit | Taillierter Schnitt

RG361 | TRA361 Beauford Jacket

100% Polyester
S, M, L, XL, XXL, 3XL
200 g/m² Regatta Professional

BLACK CLASSIC RED NAVY

Wasserdichtes Hydrafort Polyester-Gewebe mit angerauter Oberfläche | Winddichtes Material | Nähte getaped | Thermo-Guard-Kälteschutz-Ausstattung (110 g/m²) | Integrierte Kapuze mit Verstellmöglichkeit | Verstellbare Manschetten | 2 untere Taschen mit Reißverschluss | Verstellbarer Gummizug im Saum | Verdeckter Reißverschluss im Futter als Zugang zum Besticken | Windschutzleiste mit Klettverschluss | Polyester-Innenfutter | Innentasche





RT221 | R221M **Channel Jacket**

100% Polyester
S, M, L, XL, XXL, 3XL, 4XL
250 g/m² Result Core

BLACK BOTTLE GREY
NAVY RED

StormDri 4.000 Polyester | Komplett versiegelte, wasserdichte Nähte | Weiches Ärmelfutter aus Fleece | Durchgehender Reißverschluss mit Windschutzleiste | Verstaubare Kapuze | Verstellbare Ärmelbündchen mit Klettverschluss | Zwei Seitentaschen | Handytasche | Brust-Innentasche rechts | Wasserdicht (4000 mm) | Verdeckte Nähte am Kragen für mehr Tragekomfort



RT221F | R221F **Women´s Channel Jacket**

100% Polyester
XS (8/34), S (10/36), M (12/38), L (14/40), XL (16/42), XXL (18/44)
250 g/m² Result Core

BLACK BOTTLE GREY
NAVY RED

StormDri 4.000 Polyester | Komplett versiegelte, wasserdichte Nähte | Durchgehender Reißverschluss mit Windschutzleiste | Verstaubare Kapuze | Verstellbare Ärmelbündchen mit Klettverschluss | Taillengurt mit Elastikbund | Zwei Seitentaschen | Handytasche | Brust-Innentasche rechts | Verdeckte Nähte am Kragen für mehr Tragekomfort | Wasserdicht (4000 mm) | Windabweisend



RT326 | R326X **Denim Texture Rugged Jacket**

100% Polyester
XS, S, M, L, XL, XXL, 3XL, 4XL
Result WORK-GUARD

BLACK NAVY

Wasserdicht (1.500 mm) | Atmungsaktiv 2.000 g/m² / 24h | Windabweisend | Hochwertiger, 2-Wege-Reißverschluss mit austauschbaren, farbigen Reißverschluss-Anhängern | Verstärkte Kontrastnähte an den stark beanspruchten Stellen | Modisches, verlängertes Rückenteil | Vier Außentaschen und zwei Innentaschen mit Reißverschluss | Außenmaterial: 170g strukturiertes Polyester, Füllung: 100 g wattiertes Polyester, Innenfutter: 230 g Polyester Fleecefutter | Sturmpatte mit Nietenverschluss | D-Ring in linker Brusttasche | Ärmelbündchen mit verstellbarem Klettverschluss | Abnehmbare Kapuze | Nähte getaped | Reflektierende Details | Verstellbarer Bund | Stehkragen | Anhänger





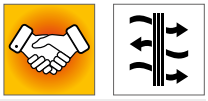

JN1054 | JN1054 **Men´s Wintersport Jacket**

Außen: 92% Polyester / 8% Elasthan, Futter und Wattierung: 100% Polyester
S, M, L, XL, XXL, 3XL
James&Nicholson

BLACK DARK ORANGE GREEN NAVY
RED YELLOW

Elastische, gefütterte Softshelljacke | Wind- und wasserdichtes 3-Lagen Funktionsmaterial mit TPU-Membran (5.000 mm Wassersäule) | Atmungsaktiv (2.000 g/m²/24h) | Abzippbare, gefütterte Kapuze mit mehrfacher Weitenregulierung | Durchgehend unterlegter Frontreißverschluss mit Kinnschutz | Unterarmreißverschlüsse für zusätzliche Belüftung | 2 seitliche Taschen mit Reißverschluss, kleine Ärmeltasche mit Reißverschluss | Innentasche mit Reißverschluss, Handytasche innen | Regulierbarer Schneefang, Daumenschlupf | Elastische Kordel mit Stopper an Saum und Kapuze | Reißverschluss zur Rückenveredelung





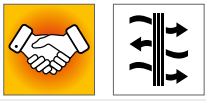

JN1053 | JN1053 **Ladies´ Wintersport Jacket**

Außen: 92% Polyester / 8% Elasthan, Futter und Wattierung: 100% Polyester
S, M, L, XL, XXL
James&Nicholson

BLACK DARK ORANGE GREEN NAVY
RED YELLOW

Elastische, gefütterte Softshelljacke | Wind- und wasserdichtes 3-Lagen Funktionsmaterial mit TPU-Membran (5.000 mm Wassersäule) | Atmungsaktiv (2.000 g/m²/24h) | Abzippbare, gefütterte Kapuze mit mehrfacher Weitenregulierung | Durchgehend unterlegter Frontreißverschluss mit Kinnschutz | Unterarmreißverschlüsse für zusätzliche Belüftung | 2 seitliche Taschen mit Reißverschluss, kleine Ärmeltasche mit Reißverschluss | Innentasche mit Reißverschluss, Handytasche innen | Regulierbarer Schneefang, Daumenschlupf | Elastische Kordel mit Stopper an Saum und Kapuze | Reißverschluss zur Rückenveredelung | Taillierter Schnitt

ROLY







RY5079 | CQ5079 **Winter Jacket Makalu**

100% Polyester

S, M, L, XL, XXL, 3XL

Roly

ARMY GREEN 15 | BLACK 02 | NAVY BLUE 55

Obermaterial: 100% Polyester, 85 g/m²; Wattierung: 100% Polyester, 65 g/m²; Futter: 100% Polyester, Microfleece, 180 g/m² | Leichte wasserdichte und winddichte Jacke | Hoher Kragen und faltbare Kapuze mit Verstellmöglichkeiten | Microfleece-Futter | Frontreißverschluss und Kinnschutz | Schlitze an den Bündchen | Zwei Seitentaschen mit Reißverschluss | Am Saum verstellbar | Herausreißbares Label









RG2070 | TRA207 **Honestly Made Recycled Insulated Jacket**

100% Polyester
XS, S, M, L, XL, XXL, 3XL
105 g/m² Regatta Honestly Made

BLACK NAVY

100 % recyceltes, wasserdichtes und atmungsaktives Isotex-Stretch-10.000-Polyestergewebe mit einer Membran aus recyceltem TPU, versiegelten Nähten und einer wasserabweisenden DWR-Oberfläche (Durable Water Repellent) für Schutz bei jedem Wetter | 100 % recycelter Polyester-Fleece-Gewebe, mit recycelter 120 g/m2 Thermo-Guard-Körperisolierung | Verdeckte Kapuze, 2 untere Taschen mit Reißverschluss und Brusttasche mit Reißverschluss | Versteckter Reißverschluss im Futter für Stickereien und verstellbare Schnürsenkel am Saum | Hergestellt aus mindestens 40 Kunststoffflaschen









RG213 | TRA213 **Honestly Made Recycled Bomber Jacket**

100% Polyester
XS, S, M, L, XL, XXL, 3XL
105 g/m² Regatta Honestly Made

BLACK NAVY

100 % recyceltes, wasserdichtes und atmungsaktives Isotex-10.000-Polyestergewebe mit einer Membran aus recyceltem TPU, versiegelten Nähten und einer wasserabweisenden DWR-Oberfläche (Durable Water Repellent) für Schutz bei jedem Wetter | 100 % recycelter Polyester-Fleece-Gewebe, mit recycelter 120 g/m2 Thermo-Guard-Körperisolierung | Verdeckte Kapuze, 2 untere Taschen mit Reißverschluss und Brusttasche mit Reißverschluss | Versteckter Reißverschluss im Futter für Stickereien | Hergestellt aus mindestens 40 Kunststoffflaschen







RG2100 | TRA210 **Thermogen Powercell 5000 Heated Jacket**

100% Polyester
S, M, L, XL, XXL, 3XL
195 g/m² Regatta Professional

NAVY/MAGMA ORANGE

Wasserdichtes Hydrafort-5000-Polyestergewebe mit versiegelten Nähten und einer wasserabweisenden DWR-Oberfläche (Durable Water Repellent) für Schutz bei jedem Wetter | Wiederaufladbare Kupferheizzone zur Regulierung Ihrer Temperatur | Power-Bank für Batteriebetrieb separat erhältlich (Dieses Kleidungsstück enthält internes Heizelement. Das Aufbringen einer Dekoration auf das Kleidungsstück kann das Element beschädigen. Wir empfehlen daher, dieses Kleidungsstück nur auf der linken Brustseite (wie getragen) zu dekorieren. Regatta Ltd. übernimmt keine Verantwortung für Kleidungsstücke, die entgegen dieser Empfehlung dekoriert werden, und kann für diesen Artikel keine Gewährleistung übernehmen.) | 140 g/m2 Thermoguard-Körperisolierung | Angedeutete isolierte Kapuze und Sturmmanschetten für zusätzlichen Wetterschutz | Handytasche innen und Batterietasche | 1 Brusttasche mit Reißverschluss und 2 untere Taschen mit Reißverschluss | Versteckter Reißverschluss im Futter für Stickereien und verstellbare Schnürsenkel an Gesicht und Saum | Reflektierende Details vorne und hinten









RG5270 | TRA527 **Thermogen Powercell 5000 Thermal Jacket**

100% Polyamid
S, M, L, XL, XXL, 3XL
37 g/m² Regatta Professional

BLACK

100 % Polyamid mit wasserabweisender gewachster Oberfläche | Wiederaufladbare Kupferheizzone zur Regulierung Ihrer Temperatur | Power-Bank für Batteriebetrieb separat erhältlich (Dieses Kleidungsstück enthält internes Heizelement. Das Aufbringen einer Dekoration auf das Kleidungsstück kann das Element beschädigen. Wir empfehlen daher, dieses Kleidungsstück nur auf der linken Brustseite (wie getragen) zu dekorieren. Regatta Ltd. übernimmt keine Verantwortung für Kleidungsstücke, die entgegen dieser Empfehlung dekoriert werden, und kann für diesen Artikel keine Gewährleistung übernehmen.) | 170 g/m2 Warmloft-Körperisolierung | Angedeutete isolierte Kapuze mit Verstellern und elastischen Ärmelabschlüssen | Handytasche innen und Batterietasche | 2 untere Taschen mit Reißverschluss | Versteckter Reißverschluss im Futter für Stickereien und verstellbare Schnürsenkel am Saum



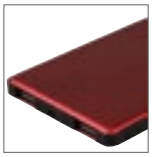

RG0010 | RBE001 **Heated Jacket Battery Pack**

12,55 x 7 x 1 cm
Regatta Professional

STANDARD

Überlade- und Entladeschutz | Überspannungsschutz | Überstromschutz | Kurzschlussschutz | Über- und Untertemperaturschutz | Loopback-Schutz | Kapazität: 5000 mAh | Eingang: Micro-USB: 5 V DC, 1 A | Ausgang: USB-A x 2: 5 V DC 2,1 A | Abmessungen: 125,5 x 70 x 10 mm (L x B x H) | Gewicht: ca. 147 g | Batterietyp: Li-Polymer | Lieferungen nach Norwegen nicht möglich | Zwei Jahre Garantie









RG208 | TRA208 **X-Pro Marauder III Insulated Jacket**

100% Polyester
S, M, L, XL, XXL, 3XL
108 g/m² Regatta Professional

GREY/BLACK NAVY/GREY

Wasserdichtes und atmungsaktives Isotex-10.000-Stretch-Ripstop-Gewebe, zertifiziert nach DIN-Norm EN343 3:2, versiegelte Nähte und eine wasserabweisende DWR-Oberfläche (Durable Water Repellent) für Schutz bei jedem Wetter | Thermo-reflektierendes Futter für Wärmebeständigkeit | Die RFID-Schutztaschen blockieren Scanner, schützen Ihre Daten und verringern das Risiko von digitalem Diebstahl | Thermo-Guard-Isolierung an Körper, Ärmeln und Sturmmanschetten für zusätzlichen Wetterschutz | Verstaubare Kapuze, die im Kragen verborgen ist | 2 untere Taschen mit Reißverschluss und 2 wasserdichte Brusttaschen mit Reißverschluss | Wasserdichter Reißverschluss vorne in der Mitte | Versteckter Reißverschluss im Futter für Stickereien und verstellbare Schnürsenkel am Saum | Reflektierende Details an den Ärmeln und am Rücken



REGATTA PROFESSIONAL





RFID PRO-TECT

RG5110 | TRW511 **X-Pro Exosphere II Shell Jacket**

100% Polyester

S, M, L, XL, XXL, 3XL

108 g/m²

Regatta Professional

BLACK/MAGMA ORANGE | NAVY/OXFORD BLUE | OXFORD BLUE/BLACK

Wasserdichtes und atmungsaktives Isotex-10000-Stretch-Gewebe, zertifiziert nach DIN-Norm EN343 3:2, versiegelte Nähte und eine wasserabweisende DWR-Oberfläche (Durable Water Repellent) für Schutz bei jedem Wetter | Thermo-reflektierendes Futter für Wärmebeständigkeit | Die RFID-Schutztaschen blockieren Scanner, schützen Ihre Daten und verringern das Risiko von digitalem Diebstahl | Verstaubare Kapuze, die im Kragen verborgen ist | 2 untere Taschen mit Reißverschluss, 1 wasserdichte Tasche mit Reißverschluss und 1 wasserdichte Brusttasche mit Reißverschluss | Mit Sturmklappe beschichteter CF-Reißverschluss | Versteckter Reißverschluss im Futter für Stickereien und verstellbare Schnürsenkel am Saum | Reflektierende Details an den Ärmeln und am Rücken



TEE JAYS





TJ9606 | 9606 **All Weather Jacket**

88% Polyester / 12% Elasthan, Futter: 100% Polyester

XS, S, M, L, XL, XXL, 3XL, 4XL, 5XL

Tee Jays

XS, S, M, L, XL, XXL, 3XL, 4XL, 5XL

BLACK

XS, S, M, L, XL, XXL, 3XL

NAVY

88% Polyester/12% Elasthan, 2-Lagen-Material mit 310T Polyester-Innenfutter und DuPont™-Wattierung | Hochwertiges dehnbares und wasserabweisendes Material | Premium-DuPont™-Isolierung | Moderne und sportliche Business-Jacke | Stehkragen | Wasserdicht | Zwei geräumige warm gefütterte Taschen vorne | Elastisches Detail an Saum und Ärmelbündchen | Innentasche | Wasserdicht: 8.000 mm | Atmungsaktiv 3.000 g/m² / 24h | Windabweisend



TEE JAYS





TJ9608 | 9608 **Men´s All Weather Parka**

88% Polyester / 12% Elasthan, Futter: 100% Polyester

S, M, L, XL, XXL, 3XL

Tee Jays

BLACK

88% Polyester/12% Elasthan, 2-Lagen-Material mit 310T Polyester-Innenfutter und DuPont™-Wattierung | Lange, klassische und sportliche City-Jacke mit glatter Oberfläche | Dehnbar und wasserdicht | Premium-DuPont™-Isolierung | Stehkragen | Große Fronttaschen mit warmer Fütterung | Verdeckter Verschluss mit Magnetknöpfen und einem 2-Wege-Reißverschluss vorne | Wasserdicht | Verschluss mit Magnetknöpfen | Innentasche | Wasserdicht: 8.000 mm | Atmungsaktiv 3.000 g/m² / 24h | Windabweisend | Knöpfe mit „Tee Jays“-Branding



TEE JAYS





TJ9609 | 9609 **Women´s All Weather Parka**

88% Polyester / 12% Elasthan, Futter: 100% Polyester

S, M, L, XL, XXL, 3XL

Tee Jays

BLACK

88 % Polyester/12 % Elasthan, 2-Lagen-Material mit 310T Polyester-Innenfutter und DuPont™-Wattierung | Sportliche City-Jacke im klaren, klassischen Design mit mittlerer Oberschenkellänge | Dehnbar und wasserdicht | Premium-DuPont™-Isolierung | Wasserabweisende Reißverschlüsse sowie ein praktischer 2-Wege-Hauptreißverschluss | Verdeckter Verschluss mit Magnetknöpfen und klassischen sportlichen Details | Kapuze | Wasserdicht | Warm gefütterte Taschen vorne | Verschluss mit Magnetknöpfen | Innentasche | Wasserdicht: 8.000 mm | Atmungsaktiv 3.000 g/m² / 24h | Windabweisend | Knöpfe mit „Tee Jays“-Branding





BCJU873 | JU873 **Jacket Corporate 3-in-1**

100% Polyester

XS, S, M, L, XL, XXL, 3XL

B&C

BLACK | DARK GREY (SOLID) | NAVY

Außenschicht: 100% Polyester-Pongé in Premium-Qualität, wasserdicht (5.000 mm), Versiegelung kritischer Nähte, windabweisend | Innenjacke: Antipilling-Microfleece aus 100% Polyester, kann mithilfe des Reißverschlusses entfernt und separat getragen werden | Moderner 3-in-1-Kapuzenparka, anpassbar an jede Jahreszeit | Kann mit der inneren Fleecejacke oder ohne diese getragen werden | Stark schützende, ergonomische Kapuze im Kragen | Verstellbarer Saum mit Kordelzug und ergonomisches Ärmeldesign mit verstellbaren Bündchen sorgen für einen bequemen Sitz | Einzippbare Fleecejacke mit 5-Punkt-Wechselsystem | Vollständiger Zugang für Veredelung über Reißverschluss an der unteren Rückenpartie (Vorder- und Rückenteil, Ärmel) | Stoff für alle Drucktechnologien und zum Besticken geeignet | Zwei Einschubtaschen mit Reißverschluss und Schutzklappe, Brusttasche mit Reißverschluss | B&C Collection ist Mitglied der Fair Wear Foundation



ST127 | SSJ-2 **Men´s Avalanche System Jacket**

S, M, L, XL, XXL, 3XL, 4XL, 5XL

Stormtech

S, M, L, XL, XXL, 3XL, 4XL, 5XL

BLACK | CHARCOAL

S, M, L, XL, XXL, 3XL

MARINE BLUE | NAVY

Weiches, verstärktes Gewebe und warmes, isolierendes Futter | Abnehmbare Kapuze | Als isolierte Thermojacke oder leichtere H2XTREME®-Jacke mit wasserdichtem/atmungsaktivem Obermaterial zu tragen | Die gesteppte Innenjacke kann mit einem Reißverschluss herausgenommen und wieder eingesetzt werden



ST128 | XB-4 **Men´s Matrix System Jacket**

S, M, L, XL, XXL, 3XL, 4XL, 5XL

Stormtech

S, M, L, XL, XXL, 3XL, 4XL, 5XL

BLACK/CARBON | CHARCOAL/BLACK

S, M, L, XL, XXL, 3XL

BLACK/BRIGHT RED | BLACK/ELECTRIC BLUE

NAVY/NAVY

3-in-1-Jacke | Wasserdichtes und atmungsaktives H2XTREME®-Obermaterial mit vorgeformten Ellbogen | Voll versiegelte Nähte | Leichtes und thermisch robustes herausnehmbares Thermo-Innenfutter, das nach Bedarf mit einem Reißverschluss herausgenommen oder eingesetzt werden kann





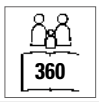



E7548 | 7548 **Men´s Performance Jacket C+**

100% Polyester

S, M, L, XL, XXL, 3XL, 4XL, 5XL

Promodoro

AQUA | BLACK | FIRE RED | HEATHER GREY

LIME | NAVY | STEEL GREY (SOLID)

Außenmaterial: 100% Polyester, Mesh-Innenfutter: 100% Polyester | Wasserdicht 5.000 mm | Winddicht und atmungsaktiv 5.000 g/m² / 24h | Verdeckte Napoleontasche mit Reißverschluss | Verstellbare Armabschlüsse | Zwei Seitentaschen mit Reißverschluss | Reißverschluss und Fixierung für wechselbare Innenjacke | Bedruckbare Fläche innen für Branding | Nähte getaped | PU Beschichtet | Jacken Konzept 6-in-1 | Kombinierbar mit folgenden Artikeln: E7200, E7621, E7820, E7910





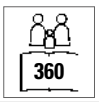



E7549 | 7549 **Women´s Performance Jacket C+**

100% Polyester

S, M, L, XL, XXL, 3XL

Promodoro

AQUA | BLACK | FIRE RED | HEATHER GREY

LIME | NAVY | STEEL GREY (SOLID)

Außenmaterial: 100% Polyester, Mesh-Innenfutter: 100% Polyester | Wasserdicht 5.000 mm | Winddicht und atmungsaktiv 5.000 g/m² | Abnehmbare Kapuze mit Volumenregulierung vorn und hinten | Verdeckte Napoleontasche mit Reißverschluss | Verstellbare Armabschlüsse | Tunnelzug am Saum mit Kordelstopper | Bedruckbare Fläche innen für Branding | Nähte getaped | PU Beschichtet | Jacken Konzept 6-in-1 | Reißverschluss und Fixierung für wechselbare Innenjacke | Kombinierbar mit folgenden Artikeln: E7622, E7725, E7821, E7911

SOL'S
the fair spirit



L03995 | 03995 **Softshell Jacket 3in1 Falcon**

94% Polyester / 6% Elasthan, Innen: 100% Polyester
XS, S, M, L, XL, XXL, 3XL, 4XL, 5XL
270 g/m² SOL´S

ABYSS BLUE | BLACK | CHARCOAL GREY (SOLID)

Außen: 94% recycelter Polyester/6% Elasthan; innen: Mikrofleece-Futter aus 100% recyceltem Polyester | Hauptverschluss, Seitentaschen und Brusttasche mit farblich abgestimmtem Nylon-Reißverschluss | Farblich abgestimmter Reißverschluss aus Metall mit reflektierender Kordel | Ärmel und Kapuze abnehmbar | Elastische Kapuze und unterer Saum mit verstellbaren Enden | Verstellbare Klett-Bündchen | Innentasche mit Nylon-Reißverschluss



JAMES & NICHOLSON

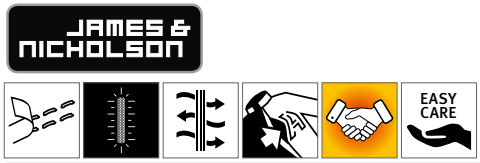



JN1154 | JN1154 **Men´s 3-in-1-Jacket**

100% Polyester
S, M, L, XL, XXL, 3XL
220 g/m²
James&Nicholson

BLACK/BLACK | NAVY/SILVER (SOLID) | OLIVE/BLACK
RED/BLACK | ROYAL/BLACK

Funktionelle Doppeljacke | Drei Tragevariationen | Vielseitig einsetzbar | Fleece-Innenjacke leicht auszippbar | Wind- und wasserdichtes, robustes Material (5.000 mm Wassersäule) | Atmungsaktiv und wasserdampfdurchlässig (5.000 g/m²/24h) | Versiegelte Nähte | Wasser- und schmutzabweisend durch BIONIC-FINISH®ECO | Angeschnittene, regulierbare Kapuze | Unterlegter Front-Reißverschluss mit Kinnschutz | Zwei seitliche Taschen mit Reißverschluss, eine Innentasche | Alle Reißverschlüsse sind wasserdicht | Reflektierende Details an Ärmel und Rückenteil | Reißverschluss zur Rückenveredelung | Pflegeleichte Fleecejacke in Melange-Optik mit kontrastfarbiger Einfassung, passend zur Außenjacke | Zwei seitliche Taschen, Stehkragen

JN1153 | JN1153 **Ladies´ 3-in-1-Jacket**

100% Polyester
XS, S, M, L, XL, XXL
220 g/m²
James&Nicholson

BLACK/BLACK | NAVY/SILVER (SOLID) | OLIVE/BLACK
RED/BLACK | ROYAL/BLACK

Funktionelle Doppeljacke, 3 Tragevariationen, vielseitig einsetzbar, Fleece-Innenjacke leicht auszippbar | Außenjacke: Wind- und wasserdichtes, robustes Material (5.000 mm Wassersäule) | Atmungsaktiv | Wasserdampfdurchlässig (5.000 g/m²/24h) | Versiegelte Nähte | Wasser- und schmutzabweisend durch BIONIC-FINISH®ECO | Angeschnittene, regulierbare Kapuze | Unterlegter Frontreißverschluss mit Kinnschutz | 2 seitliche Taschen mit Reißverschluss, 1 Innentasche | Alle Reißverschlüsse sind wasserdicht | Modische, reflektierende Details an Ärmel und Rückenteil | Reißverschluss zur Rückenveredelung | Fleece-Innenjacke: Pflegeleichte Fleecejacke in Melange-Optik mit kontrastfarbiger Einfassung, passend zur Außenjacke | 2 seitliche Taschen, Stehkragen | Leicht tailliert



REGATTA PROFESSIONAL

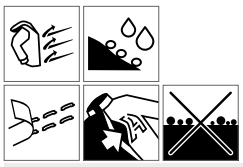



RG1300 | TRA130 **Defender III 3-in-1 Jacket**

100% Polyester
S, M, L, XL, XXL, 3XL
220 g/m²
Regatta Professional

BLACK/SEAL GREY (SOLID) | NAVY/BLACK | ROYAL BLUE/NAVY

Wasserdichtes Hydrafort Polyester-Gewebe mit angerauter Oberfläche | Nähte getaped | Integrierte Kapuze mit Verstellmöglichkeit | Windschutzleiste mit Klettverschluss | Mesh-Innenfutter | 2 untere Taschen mit Reißverschluss | Verstellbarer Gummizug im Saum | Verstellbare Manschetten | Innenjacke: 220er Symmetry-Fleece mit Antipilling-Ausstattung | Fleece-Bündchen | Verdeckter Reißverschluss im Futter als Zugang zum Besticken

RG1320 | TRA132 **Women´s Defender III 3-in-1 Jacket**

100% Polyester
36 (10), 38 (12), 40 (14), 42 (16), 44 (18), 46 (20)
220 g/m²
Regatta Professional

BLACK/SEAL GREY (SOLID) | NAVY/BLACK | ROYAL BLUE/NAVY

Wasserdichtes Hydrafort Polyester-Gewebe mit angerauter Oberfläche | Nähte getaped | Integrierte Kapuze mit Verstellmöglichkeit | Windschutzleiste mit Klettverschluss | Mesh-Innenfutter | 2 untere Taschen mit Reißverschluss | Verstellbare Manschetten | Verstellbarer Gummizug im Saum | Taillierte Innenjacke: 200er Symmetry-Fleece mit Antipilling-Ausstattung | Fleece-Bündchen | Verdeckter Reißverschluss im Futter als Zugang zum Besticken

















RG1430 | TRA143 — Men´s Jacket - Kingsley 3in1

100% Polyester
S, M, L, XL, XXL, 3XL
160 g/m² — Regatta Professional

BLACK | NAVY | OXFORD BLUE

Wasserdichtes und atmungsaktives Isotex 10.000 Stretchgewebe aus 100% Polyester | Dauerhaft wasserabweisendes Finish | Innenfutter teils aus Netz-, teils aus Polyester-Taft-Gewebe | Nähte getaped | Softshell-Innenjacke | Softshell-Stretch Material, innen warm angeraut | Integrierte Kapuze mit Verstellmöglichkeit | Zwei tief angesetzte Reißverschluss-Taschen und eine Reißverschluss-Brusttasche | Windschutzleiste mit Klettverschluss | Verstellbare Manschetten | Verstellbarer Gummizug im Saum | Verdeckter Reißverschluss im Futter als Zugang zum Besticken

RG1440 | TRA144 — Women´s Jacket - Kingsley 3in1

100% Polyester
36 (10), 38 (12), 40 (14), 42 (16), 44 (18), 46 (20)
160 g/m² — Regatta Professional

BLACK | NAVY | OXFORD BLUE

Wasserdichtes und atmungsaktives Isotex 10.000 Stretchgewebe aus 100% Polyester | Dauerhaft wasserabweisendes Finish | Innenfutter teils aus Netz-, teils aus Polyester-Taft-Gewebe | Nähte getaped | Softshell-Innenmaterial | Softshell-Stretch Material, innen warm angeraut | Integrierte Kapuze mit Verstellmöglichkeit | Zwei tief angesetzte Reißverschluss-Taschen und eine Reißverschluss-Brusttasche | Windschutzleiste mit Klettverschluss | Verstellbare Manschetten | Verstellbarer Gummizug im Saum | Verdeckter Reißverschluss im Futter als Zugang zum Besticken | 2 untere Taschen mit Reißverschluss | Taillierter Schnitt



















RG1470 | TRA147 — Men´s Benson III Breathable 3 in 1 Jacket

100% Polyamid
S, M, L, XL, XXL, 3XL, 4XL
145 g/m² — Regatta Professional

BLACK | NAVY

Wasserdichtes und atmungsaktives Isotex 10000 beschichtetes Polyestermaterial | Entspricht EN 343 Klasse 3:2 | Winddichtes Material | Mesh-Innenfutter | Nähte getaped | 220er Antipilling-Symmetry-Fleece | Integrierte Kapuze mit Verstellmöglichkeit | Verzierte Windschutzleiste | Verstellbare Manschetten | Zwei Reißverschluss-Taschen und zwei aufgesetzte Taschen | Brusttasche mit Reißverschluss | Taille und Saum mit einstellbarem Kordelzug | Verdeckter Reißverschluss im Futter als Zugang zum Besticken | 2 untere Taschen mit Reißverschluss | Fleece-Bündchen | Verstellbarer Gummizug im Saum

RG148 | TRA148 — Women´s Benson III Breathable 3 in 1 Jacket

100% Polyamid
34 (8), 36 (10), 38 (12), 40 (14), 42 (16), 44 (18), 46 (20)
145 g/m² — Regatta Professional

BLACK | NAVY

Wasserdichtes und atmungsaktives Isotex 10000 beschichtetes Polyestermaterial | Entspricht EN 343 Klasse 3:2 | Winddichtes Material | Mesh-Innenfutter | Nähte getaped | 220er Antipilling-Symmetry-Fleece | Integrierte Kapuze mit Verstellmöglichkeit | Verzierte Windschutzleiste | Verstellbare Manschetten | Zwei Reißverschluss-Taschen und zwei aufgesetzte Taschen | Brusttasche mit Reißverschluss | Taille und Saum mit einstellbarem Kordelzug | Verdeckter Reißverschluss im Futter als Zugang zum Besticken | 2 untere Taschen mit Reißverschluss | Fleece-Bündchen | Verstellbarer Gummizug im Saum



STORMTECH

ST129 | XR-6 **Men´s Magellan System Jacket**

S, M, L, XL, XXL, 3XL, 4XL, 5XL

Stormtech

S, M, L, XL, XXL, 3XL, 4XL, 5XL

BLACK GRAPHITE

S, M, L, XL, XXL, 3XL

NAVY

Abnehmbare, mehrfach verstellbare Kapuze und innovative Einhand-Technologie zur schnellen Einstellung des Saums | Voll versiegelte Nähte



STORMTECH



ST113 | SSJ-1 **Atmospere 3-in-1 System Jacket**

Außen: 97% Polyester / 3% Elasthan, Wattierung: 100% Polyester

S, M, L, XL, XXL, 3XL

Stormtech

BLACK/GRANITE NAVY/GRANITE

STORMTECH H2XTREME® 5,000 / 5,000 wasserdichte und atmungsaktive Außenschicht | Mit Reißverschluss heraustrennbares Innenfutter aus Polyester | Mittiger Reißverschluss vorn | Ausgeformte, einstellbare Kapuze | Verschweißte, einstellbare Manschetten | Abnehmbare Kapuze | Einstellbarer Saum mit Zugkordel und verlängertem Rücken | Reißverschluss-Taschen mit Windschutzleisten | Innentasche für Musikplayer etc. innen | Außentasche für Musikplayer etc. | Nackenwärmer, Kinnschutz und Handwärmtaschen aus gebürstetem Trikot | Kinnschutz aus gebürstetem Trikot | Durchgehende Windschutzleiste mit Druckknöpfen | Zugang zur Bestickung



STORMTECH



ST124 | TPX-3 **Men´s Vortex HD 3-in-1 System Parka**

100% Polyester

S, M, L, XL, XXL, 3XL

Stormtech

BLACK NAVY

100% Polyester, 160 g/ m² - mit Polar-Fleece-Einlage mit Reißverschluss aus 100% Polyester und Taftfutter, 278 g/ m² | Wasserbeständigkeit 600mm, Atmungsfähigkeit 1.000g/m² | Extreme Kälte 0 °C (32°F) bis -20 °C (-4°F) | D / W / R Außenschicht | Antipilling-Fleece-Futter zum Herausnehmen | Verstaubare Kapuze | Durchgehende Windschutzleiste mit Druckknöpfen | Reflektierender Besatz | Brusttasche mit Reißverschluss | Cargotaschen | Innen-Sicherheitstasche mit Reißverschluss



REGATTA PROFESSIONAL



RG154 | TRA154 **Honestly Made Recycled 3in1 Jacket**

100% Polyester

XS, S, M, L, XL, XXL, 3XL

105 g/m²

Regatta Honestly Made

BLACK/BLACK NAVY/NAVY

100 % recyceltes, wasserdichtes und atmungsaktives Isotex-Stretch-10.000-Polyestergewebe mit einer Membran aus recyceltem TPU, versiegelten Nähten und einer wasserabweisenden DWR-Oberfläche (Durable Water Repellent) für Schutz bei jedem Wetter | Interaktive Softshell-Innenjacke aus 100 % recyceltem Polyester | Verdeckte Kapuze, 2 untere Taschen mit Reißverschluss und Brusttasche mit Reißverschluss | Versteckter Reißverschluss im Futter für Stickereien und verstellbare Schnürsenkel am Saum | Hergestellt aus mindestens 50 Kunststoffflaschen



REGATTA PROFESSIONAL



RG156 | TRA156 **X-Pro Evader III 3in1 Jacket**

100% Polyester

S, M, L, XL, XXL, 3XL

108 g/m²

Regatta Professional

BLACK/OXFORD BLUE OXFORD BLUE/BLACK

Wasserdichtes und atmungsaktives Isotex-10.000-Stretch-Ripstop-Gewebe an der Außenbekleidung, zertifiziert nach DIN-Norm EN343 3:2, versiegelte Nähte und eine wasserabweisende DWR-Oberfläche (Durable Water Repellent) für Schutz bei jedem Wetter | Die RFID-Schutztaschen blockieren Scanner, schützen Ihre Daten und verringern das Risiko von digitalem Diebstahl | Vollständig isolierte Innenjacke mit thermo-reflektierendem Futter für Wärmebeständigkeit | Verstaubare Kapuze, die im Kragen verborgen ist | 2 untere Taschen mit Reißverschluss und 2 wasserdichte Brusttaschen mit Reißverschluss | Wasserdichter Reißverschluss vorne in der Mitte | Versteckter Reißverschluss im Futter für Stickereien und verstellbare Schnürsenkel an Gesicht und Saum | Reflektierende Details an den Ärmeln und am Rücken







RT400 | R400M — Men´s 3-in-1 Journey Jacket With Soft Shell Inner

100% Polyester

S, M, L, XL, XXL, 3XL, 4XL

Result

BLACK/BLACK | NAVY/BLACK | RED/BLACK | ROYAL/BLACK

Herren 3-in-1-Journey-Jacke mit Softshell-Innenjacke | Wasserdicht bis 3.000 mm | Atmungsaktiv 3.000 g/m² / 24h | Windabweisend | Außenjacke: Durchgehender 2-Wege-Reißverschluss vorne | Windschutzleiste mit Klettverschluss und Druckknöpfen | Front- und Brusttasche mit Reißverschluss | Elastische Ärmelbündchen mit Klettverschluss | Abnehmbare, verstellbare Kapuze mit reflektierendem Schirm | Saum mit verstellbarem, elastischen Kordelzug | Ripstop Material | Kragen mit Trikotfutter | Nähte getaped | Zweiter Reißverschluss innen zum Befestigen der Innenjacke | Softshell Innenjacke: Durchgehender Reißverschluss vorne | Innen- und Seitentaschen | Gerader Ärmelabschluss







RT400F | R400F — Women´s 3-in-1 Journey Jacket With Soft Shell Inner

100% Polyester

XS (8/34), S (10/36), M (12/38), L (14/40), XL (16/42), XXL (18/44), 3XL (20/46)

Result

BLACK/BLACK | NAVY/BLACK | RED/BLACK | ROYAL/BLACK

Damen 3-in-1-Journey-Jacke mit Softshell-Innenjacke | Wasserdicht bis 3.000 mm | Atmungsaktiv 3.000 g/m² / 24h | Windabweisend | Außenjacke: Durchgehender 2-Wege-Reißverschluss vorne | Windschutzleiste mit Klettverschluss und Druckknöpfen | Front- und Brusttasche mit Reißverschluss | Elastische Ärmelbündchen mit Klettverschluss | Abnehmbare, verstellbare Kapuze mit reflektierendem Schirm | Saum mit verstellbarem, elastischen Kordelzug | Ripstop Material | Kragen mit Trikotfutter | Nähte getaped | Taillierte Passform | Zweiter Reißverschluss innen zum Befestigen der Innenjacke | Softshell Innenjacke: Durchgehender Reißverschluss vorne | Innen- und Seitentaschen | Gerader Ärmelabschluss | Taillierte Passform







RT68 | R068X — 3-in-1 Zip & Clip Jacket

100% Polyester

XS, S, M, L, XL, XXL, 3XL, 4XL

Result

XS, S, M, L, XL, XXL, 3XL, 4XL

BLACK | NAVY

XS, S, M, L, XL, XXL

BOTTLE | RED | ROYAL

Wind- und wasserdichte (4,000 mm) 3-in-1 Jacke | Außen: 230 g/m² 100% Polyester StormDri 4000 mit PVC Beschichtung | Innenjacke: 280 g/m² Active Fleece / 100% Polyester | Futter: Oberer Rumpf – Polyesternetz / Unterer Rumpf und Ärmel – 190T Nylon-Taft in Black | Doppelt gesteppte, versiegelte Nähte | Verdeckte Komfort-Kapuze im Kragen mit Kinnschutz und verstellbarem Kordelzug | Stabiler, durchgehender 2-Wege-Reißverschluss an der Vorderseite | Zip-und-Clip-System zur Befestigung der Innenjacke | Zwei geräumige Seitentaschen, zwei große Brusttaschen | Elastische Bündchen mit verstellbarem Klettverschluss | Saum mit verstellbarem Kordelzug und zweifach-Windbremse mit Knopfverschluss | Ventilationsöffnung unter den Ärmeln | Knitter- und faltenfreies Material | Durchgehender Reißverschluss und elastische Bündchen | Veredelungszugang: Verdeckte Reißverschlüsse an innerer Rückseite und im linken Brustbereich







RT99 | R099X — Alaska 3-in-1 Jacket

100% Polyester

XS, S, M, L, XL, XXL, 3XL

Result

RED/BLACK

Wind- und wasserdichte (2.000 mm) 3-in-1 Jacke | Außen: Polyester mit PVC-Beschichtung | Wärmeschutz: 140 g/m² 100% Polyester | Futter: 100% Polyester | Nähte getaped | Verdeckte Kapuze im Kragen mit Innenfutter und verstellbarem Kordelzug | Durchgehender Reißverschluss an der Vorderseite mit Windbremse | Reißverschluss-System zur Verbindung beider Jacken | Zwei geräumige Taschen an der Vorderseite, zwei geräumige Brusttaschen, eine Brust-Innentasche, eine Handy-Innentasche und Netz-Innentasche | Kabelschlaufen für Kopfhörer | Elastische Bündchen mit verstellbarem Klettverschluss | Taille und Saum mit einstellbarem Kordelzug | Veredelungszugang: Verdeckter Reißverschluss innen an der Rückseite | Innenjacke: Durchgehender Reißverschluss vorne, Saum mit verstellbarem Kordelzug, zwei geräumige Reißverschluss-Taschen, 280 g/m² 100% Polyester Mikrofleece





RT215X | R215X **3-in-1 Jacket With Quilted Bodywarmer**

100% Polyester
XS, S, M, L, XL, XXL, 3XL, 4XL
Result Core

BLACK | NAVY

StormDri 2000 - Wasserdicht bis 2.000 mm | Komplett verschweißte Nähte | Zwei Taschen vorne mit Regenblende | Innentasche rechts in Außenjacke | Integrierte Kapuze | Durchgehender Reißverschluss an Außenjacke und Innenweste | Elastische, einstellbare Manschetten | Zwei Seitentaschen an Innenweste | Außenjacke Oberfläche: 190T Polyester mit einer Beschichtung aus Storm-Dri 2000 | Außenjacke Futter: 100% Polyester Netzfutter | Außenjacke Ärmelfutter: Taft aus 100% Polyester | Innenweste Oberfläche: 2x2 Diamantstepp 210T / Taft aus 100% Polyester mit AC-Beschichtung | Innenweste Futter: Wattierung aus 100% Polyester 140g/m² | Innenweste Innenfutter: 190T Polyester-Taft | Windabweisend





RT236 | R236X **3-in-1 Transit Jacket With Printable Softshell Inner**

100% Polyester
XS, S, M, L, XL, XXL, 3XL, 4XL
Result Core

BLACK | NAVY | RED

Außenjacke: Wasserdicht bis 3.000 mm | Windabweisend | Nähte getaped | Innentaschen | Brusttasche mit Reißverschluss | Durchgehender 2-Wege-Reißverschluss vorne | Vordertaschen seitlich | Reflektierende Details | Windschutzleiste mit Klettverschluss | Verdeckte Kapuze mit Kordelzug | Zweiter Reißverschluss innen zum Befestigen der Innenjacke | Softshell-Innenjacke: Wasserabweisend | Windabweisend | Atmungsaktiv | Fronttaschen mit Reißverschluss | Elastische Ärmelbündchen | Innenjacke: 280 g/m² 2-lagiges Softshell Material aus 100% Polyester



KX809 | KXPJ **4-in-1 Pilot Jacket Oslo**

60% Baumwolle / 40% Polyester, Innenfutter: 100% Polyester
XS, S, M, L, XL, XXL, 3XL, 4XL, 5XL
245 g/m² Korntex

BLACK | NAVY

XS, S, M, L, XL, XXL, 3XL

BLUE | GREEN | RED | WHITE

Innen Polyester-Futter | Außen abriebfeste Baumwoll-Polyester-Mischgewebe PU-Beschichtung | Ärmelbündchen | Waschbar bis 40 °C | Zwei Brusttaschen, große Smartphonetasche, zwei Hüfttaschen, Ärmeltasche, Innentasche | Kragen und Ärmel durch einen Reißverschluss abnehmbar | Webpelz-Futter, herausnehmbar | Variante A: All-in-one Pilotenjacke mit Kragen und Innenfutter, Variante B: abnehmbarer Kragen mit Reißverschluss, Variante C: Weste mit Innenfutter, Variante D: tragbar als Weste ohne Innenfutter | Mit EAN Barcode ausgestattet | Veredelungszugang zum einfachen Bedrucken | Kein Außenlabel am Produkt: Geeignet zum Rebranding







RG152 | TRA152 **Women´s Classic 3in1 Jacket**

100% Polyester
36 (10), 38 (12), 40 (14), 42 (16), 44 (18), 46 (20)
195 g/m² Regatta Professional

BLACK/BLACK | NAVY/NAVY

Wasserdichte Hydrafort 5000 Polyesterqualität | Verdeckte Kapuze, verstellbare Ärmelabschlüsse und Reißverschlusstaschen mit Klettverschluss am Saum für Stickereien | Innen: 210 Anti-Pilling-Symmetrie-Fleece | Innenseite aus Fleece mit zwei unteren Reißverschlusstaschen | Nähte getaped | Windabweisend

RG150 | TRA150 **Classic 3-in-1 Jacket**

100% Polyester
S, M, L, XL, XXL, 3XL
195 g/m² Regatta Professional

BLACK/BLACK | CLASSIC RED/BLACK | NAVY/NAVY | SEAL GREY/SEAL GREY

Wasserdichtes Hydrafort 5000 Polyester-Gewebe, angeraut | Innenfutter aus Polyester-Taftgewebe | Winddichtes Material | Verstärkte, kritische Nähte | Innenjacke: 220er Symmetry-Fleece mit Antipilling-Ausstattung | Integrierte Kapuze mit Verstellmöglichkeit | Verstellbare Manschetten | 2 untere Taschen mit Reißverschluss | Klettverschluss am Saum als Veredelungszugang | Innenjacke: Interaktive Option, zwei tief eingesetzte Taschen

09 FREIZEIT



SFM430 512

489 PULLOVER & STRICKWAREN

491 HEMDEN & BLUSEN

496 KLEIDER

498 HOSEN & SHORTS

504 SWEAT HOSEN / JOGGER

516 BADEHOSEN

518 UNTER- & NACHTWÄSCHE

526 REGENSCHUTZ & SICHTBARKEIT

531 SCHUHE





S9080 | ST9080 **Knit Long Sleeve Sweater**

58% Polyester / 37% Viskose / 5% Elasthan

S, M, L, XL, XXL

210 g/m² Stedman®

DARK GREY MELANGE | LIGHT GREY MELANGE | MARINA BLUE MELANGE

Eleganter Langarm-Pullover für Herren aus angenehm weichem Polyester-Viskose-Elasthan-Gemisch | Gebürstete Außenseite | Schmaler Kragen aus gleichem Material | Nackenband | Seitennähte | Kleines Größenetikett im Nacken | Pflegeetikett in der Seitennaht





S9180 | ST9180 **Knit Long Sleeve Sweater Women**

58% Polyester / 37% Viskose / 5% Elasthan

S, M, L, XL

210 g/m² Stedman®

DARK GREY MELANGE | LIGHT GREY MELANGE | MARINA BLUE MELANGE

Eleganter Langarm-Pullover für Damen aus angenehm weichem Polyester-Viskose-Elasthan-Gemisch | Angeraute Außenseite | Schmaler Kragen aus gleichem Material | Nackenband | Seitennähte | Kleines Größenetikett im Nacken | Pflegeetikett in der Seitennaht

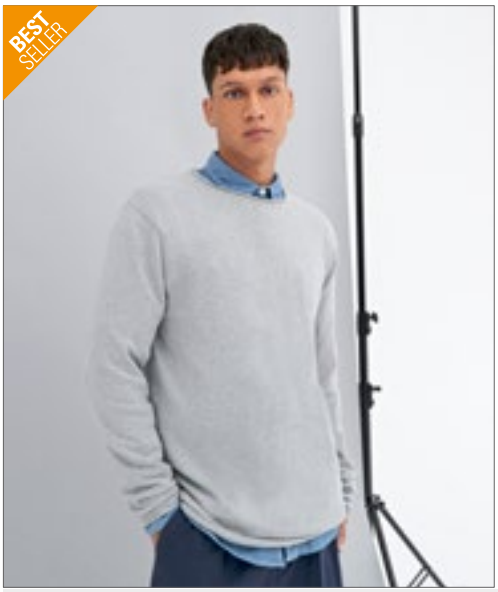



EA060 | EA060 **Arenal Sustainable Sweater**

70% Baumwolle / 30% Polyester

XS, S, M, L, XL, XXL

Ecologie

BLACK | CHARCOAL | HEATHER GREY | NAVY

70% recycelte Baumwolle / 30% recycelter Polyester | Feinstrick | Eingesetzte Ärmel | Gerollter Kragen, Bund und Saum | Modische Passform | Ripp-Kragen | Nackenband | Saum und Ärmel mit Zwillingsnadel-Detail | Größenetikett nur für einfaches Rebranding





EA062 | EA062 **Taroko Sustainable Sweater**

70% Baumwolle / 30% Polyester

XS, S, M, L, XL, XXL

Ecologie

BLACK | NAVY

70% recycelte Baumwolle / 30% recycelter Polyester | Rundhalsausschnitt | Eingesetzte Ärmel | Gerippte Bündchen und Saum mit Perlmuster | Modische Passform | Größenetikett nur für einfaches Rebranding





EA061 | EA061 **Wakhan 1/4 Zip Sustainable Sweater**

70% Baumwolle / 30% Polyester

XS, S, M, L, XL, XXL

Ecologie

BLACK | CHARCOAL | HEATHER GREY | NAVY

70% recycelte Baumwolle / 30% recycelter Polyester | Kragen mit ¼-Reißverschluss | Eingesetzte Ärmel | Ripp-Bündchen und -Kragen | Modische Passform | Größenetikett nur für einfaches Rebranding





EA080 | EA080 **Iguazu Sustainable Knitted Hoodie**

70% Baumwolle / 30% Polyester

XS, S, M, L, XL, XXL

Ecologie

CHARCOAL/BLACK | HEATHER GREY/CHARCOAL | NAVY/HEATHER GREY

70% recycelte Pre-Consumer-Baumwolle / 30% recycelter Polyester | Zwei-Farben-Optik | Eingesetzte Ärmel | Ripp-Bündchen und -Kragen | Kapuze mit Kordelzug | Fangmuster | Modische Passform | Größenetikett nur für einfaches Rebranding



RG0673 | TRF673 **Solomon Zip-Neck Knitted Pullover**

32% Polyacryl / 25% Wolle / 23% Baumwolle / 11% Polyamid / 8% Polyester / 1% Elasthan

S, M, L, XL, XXL, 3XL

Regatta Professional

DARK GREY MARL | NAVY MARL

Viertel-Reißverschluss | Kragen, Bündchen und Saum aus Rippstrick | Heraustrennbares Etikett









L03989 | 03989 **Unisex Checkered Overshirt Noah**

100% Baumwolle, Innen+Füllung: 100% Polyester

0 (XS/S), 1 (M/L), 2 (XL/XXL), 3 (3XL/4XL)

SOL´S

GREEN EMPIRE | MEDIUM BURGUNDY | ROYAL BLUE

Außen: 100% Baumwoll-Flanell / innen: 100% recycelter Polyester-Taft 210T / Füllung: 100% recycelter Polyester (120 g/m² am Körper; 90 g/m² an den Ärmeln) | Flanell 180 | Hauptverschluss mit Knöpfen | Hemdkragen | Seitentaschen | Zwei aufgesetzte Brusttaschen mit Knöpfen | Geknöpfte Bündchen mit Schlitz | Innere Brusttasche links mit Klettverschluss | Steppfutter | Innerer Reißverschluss am unteren Rücken für eine individuelle Anpassung | Auf der Rückseite verlängert für eine bequeme Passform

SFM560 | SF560 **Men´s Brushed Check Casual Shirt**

65% Polyester / 35% Viskose

S, M, L, XL, XXL

120 g/m²

SF Men

BURGUNDY CHECK | NAVY CHECK

Herausreißbares Label | Weiches, schmal geschnittenes Hemd | Schmaler Button-down-Kragen, abgerundeter Saum | Doppelnaht- und Abstepp-Details | Rückenpasse | 1-Knopf-Manschette | Mattglänzende, perlmuttartige Knöpfe | Twill, gebürstet









BYB4002 | 4002 **Check Shirt**

100% Baumwolle

S, M, L, XL, XXL, 3XL, 4XL, 5XL

136 g/m²

Build Your Brandit

BLACK-GREY | BLACK-WHITE | NAVY-RED | RED-BLACK

Flanellhemd | Kariert









NP500 | EXP50F **Unisex Flannel Shirt**

60% Baumwolle / 40% Polyester

XS, S, M, L, XL, XXL, 3XL

200 g/m²

Independent

CHARCOAL HEATHER/BLACK | GREY HEATHER/BLACK | OLIVE/BLACK | RED/BLACK

Flanell aus Baumwoll-Polyester-Gemisch | Superweich und strapazierfähig, fühlt sich hochwertig an | Zwei Fronttaschen mit Öffnung nach oben | Doppellagige Rückenpasse | Knopfverschluss | Rollup-Ärmelschlitze | Abreißetikett im Nacken









BY152 | BY152 **Denim Shirt**

100% Baumwolle

S, M, L, XL, XXL, 3XL, 4XL, 5XL

Build Your Brand

BLACK WASHED

Hemdkragen, aufgesetzte Knopfleiste und Ärmelmanschetten | Klassischer Look | Jeans-Qualität | Regular Fit | Eingesetzte Ärmel | Knöpfe in Horn-Optik | Zwei Taschen auf der Brust







L02100 | 02100 **Men´s Denim Shirt Barry**

100% Baumwolle
S, M, L, XL, XXL, 3XL
170 g/m² SOL´S

DENIM BRUT

Raw Denim | Klassische Schnittführung | Button-Down-Kragen | Knopfleiste mit sieben Knöpfen | Aufschlag im Kapuzinerstil mit Knöpfen | Abgerundete Manschetten mit einem Knopf | Eine Brusttasche







L02101 | 02101 **Women´s Denim Shirt Barry**

100% Baumwolle
XS, S, M, L, XL, XXL
170 g/m² SOL´S

DENIM BRUT

Raw Denim | Passgenauer Schnitt | Abnäher an Brust und Rücken | Klassischer Kragen | Knopfleiste mit sieben Knöpfen | Aufschlag im Kapuzinerstil mit Knöpfen | Abgerundete Manschetten mit einem Knopf | Eine Brusttasche







TJ4002 | 4002 **Men´s Casual Twill Shirt**

100% Baumwolle
S, M, L, XL, XXL, 3XL, 4XL
166 g/m² Tee Jays

INDIGO

Taillierter Schnitt | Button-Down-Kragen | Kragen und Bündchen nahtgeschweißt | Rückenpasse mit Kellerfalte | Aufhänger innen | Abgerundeter Saum | Knöpfe mit „Tee Jays“-Branding







TJ4003 | 4003 **Women´s Casual Twill Shirt**

100% Baumwolle
XS, S, M, L, XL, XXL, 3XL
166 g/m² Tee Jays

INDIGO

Taillierter Schnitt | Button-Down-Kragen | Kragen und Bündchen nahtgeschweißt | Rückenpasse mit Kellerfalte | Aufhänger innen | Abgerundeter Saum | Knöpfe mit „Tee Jays“-Branding





SD040 | SD040 **Jack Denim Shirt**

100% Baumwolle

S, M, L, XL, XXL

So Denim

BLACK | DARK BLUE | LIGHT BLUE

Satin-Gewebe | Umgeschlagener Saum mit einfacher Naht | Hervorgehobene Doppelnähte an Seite, Arm und Bund | Hervorgehobene Einfachnaht an Armausschnitt, Kragen und vorderer Knopfleiste | 2-Knopf-Manschette am Ärmelbündchen | Knopfleiste mittig vorne | Moderner schmaler Kragen | Lange Ärmel | Passe am hinteren Schulterteil | Ohne Tasche, um eine maximale Druckfläche zu schaffen





SD045 | SD045 **Lucy Denim Shirt**

100% Baumwolle

XS, S, M, L, XL

154 g/m² So Denim

BLACK | DARK BLUE | LIGHT BLUE

Satin-Gewebe | Umgeschlagener Saum mit einfacher Naht | Hervorgehobene Doppelnähte an Seite, Arm und Bund | Hervorgehobene Einfachnaht an Armausschnitt, Kragen und vorderer Knopfleiste | 2-Knopf-Manschette am Ärmelbündchen | Knopfleiste mittig vorne | Moderner schmaler Kragen | Langärmelig | Passe am hinteren Schulterteil | Ohne Tasche, um eine maximale Druckfläche zu schaffen





SD042 | SD042 **Oscar Knitted Shirt**

95% Baumwolle / 5% Elasthan

S, M, L, XL, XXL

190 g/m² So Denim

BLACK | BLUE | WHITE

Modische Passform | Micro-Piqué | Durchgehende Knopfleiste | Umgeschlagener Saum mit einfacher Naht | 2-Knopf-Manschette am Ärmelbündchen | Moderner schmaler Kragen | Lange Ärmel | Passe am hinteren Schulterteil | Abnäher hinten für einen eng anliegenden Sitz | Ohne Tasche, um eine maximale Druckfläche zu schaffen





SD047 | SD047 **Anna Knitted Shirt**

95% Baumwolle / 5% Elasthan

XS, S, M, L, XL

190 g/m² So Denim

BLACK | BLUE | WHITE

Modische Passform | Micro-Piqué | Durchgehende Knopfleiste | Umgeschlagener Saum mit einfacher Naht | 2-Knopf-Manschette am Ärmelbündchen | Moderner schmaler Kragen | Lange Ärmel | Passe am hinteren Schulterteil | Abnäher hinten für einen eng anliegenden Sitz | Ohne Tasche, um eine maximale Druckfläche zu schaffen









NE67001 | O67001 **Men´s Twill Shirt**

80% Baumwolle / 20% Polyester

S, M, L, XL, XXL, 3XL

210 g/m² Neutral

BLACK | BOTTLE GREEN | NAVY

Fairtrade-zertifizierte Baumwolle | Zertifizierte, gekämmte Bio-Baumwolle | Köperbindung | 20 % Recycling-Polyester für verbesserte Haltbarkeit | Knöpfe aus gepresster Baumwolle









BYB9373 | 9373 **Vintage Shirt Long Sleeve**

100% Baumwolle

S, M, L, XL, XXL, 3XL, 4XL, 5XL

235 g/m² Build Your Brandit

BLACK | OLIVE

Langarm | Vintage washed look | Used-Optik | Schulterklappen | Große Brusttaschen | Klassischer Kragen









BU9247 | 9247 **Woven Texture Shirt**

55% Baumwolle / 45% Polyester

S, M, L, XL, XXL, 3XL

112 g/m² Burnside

BLACK (WHITE HEATHER) | BLUE (WHITE HEATHER) | RED (WHITE HEATHER)

Zwei Brusttaschen mit Patten | Absteppung vorn und an der Passe | In Blau und Rot mit schwarz abgesetztem Innenkragen | Einfassung an Ärmelabschlüssen und Saum









Z920 | R-920M-0 **Men´s Long Sleeve Tailored Washed Oxford Shirt**

100% Baumwolle

S (37/38), M (39/40), L (41/42), XL (43/44), XXL (45/46), 3XL (47/48), 4XL (49/50)

130 g/m² Russell Collection

OXFORD BLUE/OXFORD NAVY | OXFORD NAVY/OXFORD BLUE | OXFORD RED/CREAM | WHITE/OXFORD BLUE

Pflegeleicht (Easy Care) | Button-Down Kragen | 100% Bio-Baumwolle (OCS 100) | Stück gewaschen | Modische Kontraste: Manschette (Innenseite), Kragen (Innenseite) | Farblich abgesetzte Knöpfe | Brusttasche links | Modische abnehmbare Lasche zur optionalen Fixierung von Krawatten oder Brillen | Abgerundete, mit zwei Knöpfen verstellbare Manschetten | Abgerundeter Saum





EASY

JN638 | JN638 **Men´s Traditional Shirt**

100% Baumwolle
S, M, L, XL, XXL, 3XL
100 g/m² James&Nicholson

GREEN/WHITE | RED/WHITE | ROYAL/WHITE

Herren-Hemd im klassischen Trachtenlook | Hochwertige, bügelleichte Popeline-Qualität mit Easy-Care Finish | Ärmel zum Hochkrempeln mit Lasche und Knopf | Abgerundeter Saum |Trachtenknöpfe aus Horn-Imitat | Classic fit | Leicht tailliert | Brusttasche | Zwei Rückenfalten





EASY

JN637 | JN637 **Ladies´ Traditional Shirt**

100% Baumwolle
XS, S, M, L, XL, XXL
100 g/m² James&Nicholson

GREEN/WHITE | PURPLE/WHITE | RED/WHITE | ROYAL/WHITE

Damen-Bluse im klassischen Trachtenlook | Hochwertige, bügelleichte Popeline-Qualität mit Easy-Care Finish | Ärmel zum Hochkrempeln mit Lasche und Knopf | Abgerundeter Saum | Trachtenknöpfe aus Horn-Imitat | Taillierter, femininer Schnitt

BEST SELLER

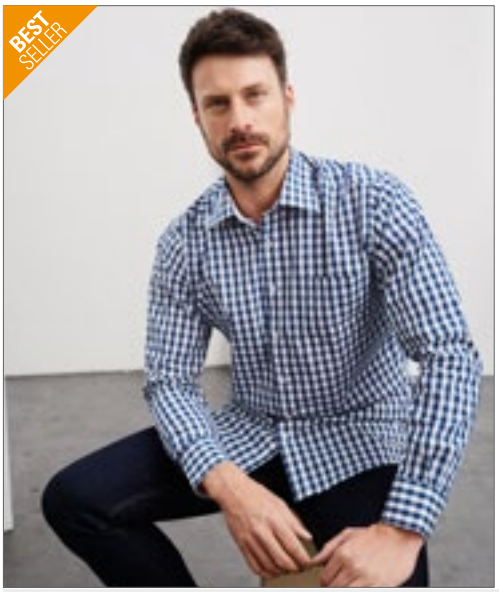



EASY

JN617 | JN617 **Men´s Checked Shirt**

100% Baumwolle
S, M, L, XL, XXL, 3XL
100 g/m² James&Nicholson

BLACK/WHITE | BORDEAUX/WHITE | FOREST GREEN/WHITE | GLACIER BLUE/WHITE | GREEN/WHITE | NAVY/RED/NAVY/WHITE | NAVY/WHITE | RED/WHITE | ROYAL/WHITE | TURQUOISE/WHITE

Modisches Karoshirt mit Uni-Einsätzen an Kragen und Manschette | Hochwertige, bügelleichte Popeline-Qualität mit Easy-Care Finish | Abgerundeter Saum | Classic Fit | Leicht tailliert | Brusttasche 13 x 15 cm | 2 seitliche Rückenfalten





EASY

JN616 | JN616 **Ladies´ Checked Blouse**

100% Baumwolle
XS, S, M, L, XL, XXL
100 g/m² James&Nicholson

BLACK/WHITE | BORDEAUX/WHITE | DARK ORANGE/WHITE | FOREST GREEN/WHITE | GLACIER BLUE/WHITE | GREEN/WHITE | NAVY/RED/NAVY/WHITE | NAVY/WHITE | RED/WHITE | ROYAL/WHITE | TURQUOISE/WHITE

Modisches Karoshirt mit Uni-Einsätzen an Kragen und Manschette | Hochwertige, bügelleichte Popeline-Qualität mit Easy-Care Finish | Abgerundeter Saum | Taillierter, femininer Schnitt

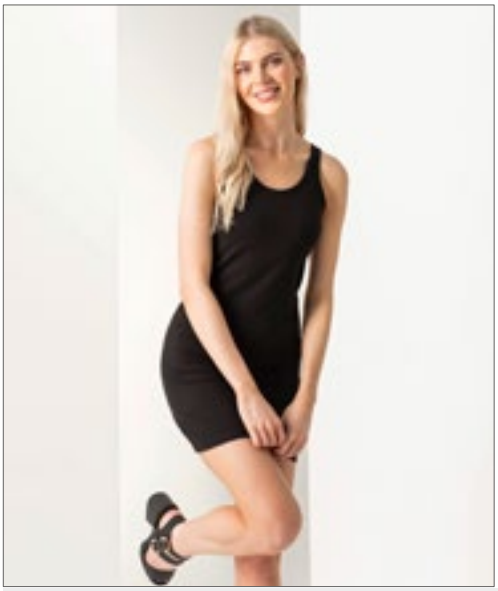



SF104 | SK104 **Women´s Stretch Vest Dress**

96% Baumwolle / 4% Elasthan

S, M, L, XL

190 g/m² SF Women

BLACK WHITE

Weiter Halsausschnitt | Extra lang geschnitten | Stretch-Material für optimalen Sitz und Formbeständigkeit | Eingefasst an Hals- und Armausschnitt | Kann als langes Shirt oder Kleid getragen werden





P116 | M116 **Curved Vest Dress**

100% Baumwolle

S, M, L, XL

150 g/m² Mantis

BLACK WHITE

Zertifizierung als Bio-Baumwolle in Arbeit | Single Jersey | Breite Träger | U-Ausschnitt vorn und hinten | Eingefasst an Hals- und Armausschnitt | Schlankeres, über dem Knie endendes Unterhemd | Abreißetikett





P99 | M99 **Women´s Loose Fit T Dress**

100% Baumwolle

S, M, L, XL

150 g/m² Mantis

BLACK WHITE

Zertifizierung als Bio-Baumwolle in Arbeit | Single Jersey | Weiter Halsausschnitt | Abgerundeter Saum | Oberhalb Knielänge | Kurze, nahtlose Flügel-Ärmel | Abreißetikett





SF257 | SK257 **Women´s T-Shirt Dress**

100% Baumwolle

S, M, L, XL

180 g/m² SF Women

BLACK WHITE

U-Ausschnitt | Flügelärmel | Taillierter Schnitt | Single Jersey | Kann als langes Shirt oder Kleid getragen werden





NE81020 | O81020 **Ladies´ Long Length T-Shirt**

100% Baumwolle

XS, S, M, L, XL, XXL

155 g/m² Neutral

BLACK DUSTY INDIGO DUSTY MINT
MILITARY NAVY RED
SPORT GREY WHITE

Fairtrade-zertifizierte Baumwolle | Zertifizierte, gekämmte Bio-Baumwolle | Single-Jersey Strick | Extra lang geschnitten | Elasthan Ripp am Halsausschnitt | Nackenband innen



BY214 | BY214 **Ladies Tee Dress**

100% Baumwolle
XS, S, M, L, XL, XXL, 3XL, 4XL, 5XL
200 g/m² Build Your Brand

BLACK | LIGHT ASPHALT | LIGHT NAVY | WHITE | WHITE SAND

Feiner Rundhalsausschnitt | Kurze Ärmel | Leicht ausgestellte A-Form | Mini-Länge | Loose Fit





BY181 | BY181 **Ladies´ Organic Oversized Slit Tee Dress**

100% Baumwolle
XS, S, M, L, XL, XXL, 3XL, 4XL, 5XL
180 g/m² Build Your Brand

BLACK | DUSK ROSE | WHITE

Bio-Baumwolle | Single Jersey | Oversized fit | Rundhals | Seitschlitz rechts | Teilungsnaht an der Taille | Überschnittene Schultern





BY101 | BY101 **Ladies´ Turtle Extended Shoulder Dress**

100% Baumwolle (Heather Grey: 90% Baumwolle / 10% Viskose)
XS, S, M, L, XL, XXL, 3XL, 4XL, 5XL
200 g/m² Build Your Brand

BLACK | BLUE MINT | DUSK ROSE | HEATHER GREY | LIGHT ASPHALT | LIGHT MINT | LILAC | OCEAN BLUE | OLIVE | PINK | SOFT SALVIA | SOFT YELLOW | WHITE

Mix aus T-Shirt und Kleid | Baumwollgewebe | Überschnittene Schultern | Mini-Stehkragen | Turn-up-Sleeves





P142 | M142 **Women´s Hoodie Dress**

80% Baumwolle / 20% Polyester
S, M, L, XL
280 g/m² Mantis

BLACK

Zertifizierung als Bio-Baumwolle in Arbeit/ Recycelter Polyester (rPET) | French Terry | Legere Oversize-Passform | Lang geschnitten | Extralange Bündchen mit Daumenloch | Tief angesetzte Ärmel | Extralange Kordeln | 3-teilige, ungefütterte Kapuze | Seitenschlitze | Abreißetikett





JH015 | JH015 **Hoodie Dress**

80% Baumwolle / 20% Polyester (Heather Grey: 75% Baumwolle / 25% Polyester)
XS, S, M, L, XL, XXL
280 g/m² Just Hoods

HEATHER GREY | JET BLACK

Lockerer Damenschnitt | Lang geschnitten | Zwillingsnadelstich-Detail | Doppellagige Kapuze | Gebürstetes Innenvlies | Kängurutasche | Flache Zugkordeln | Weiches Baumwollgewebe sorgt für eine ideale Druckoberfläche | Herausreißbares Label | WRAP-Zertifizierung





BYB1003 | 1003 **Pure Vintage Trousers**

100% Baumwolle

S, M, L, XL, XXL, 3XL, 4XL, 5XL

235 g/m² Build Your Brandit

ANTHRACITE | BEIGE | BLACK | DARK CAMO | OLIVE | URBAN-CAMO

Cargohose | Seiten- und Gesäßtaschen | Zugbänder an den Beinenden

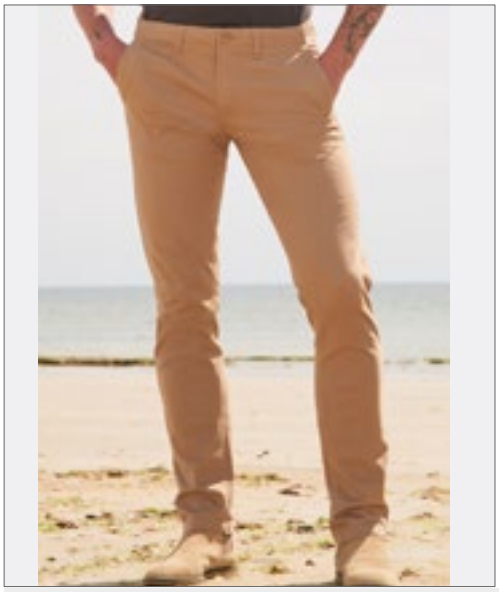

L01424 | 01424 **Men´s Pants Jules - Length 33**

98% Baumwolle / 2% Elasthan

Bundweite: 38, 40, 42, 44, 46, 48, 50, 52, 54, 56 Inch / Länge: 33 Inch

240 g/m² SOL´S

BLACK | CHARCOAL GREY (SOLID) | CHESTNUT | FRENCH NAVY | ULTRAMARINE | WHITE

Reißverschluss am Hosenschlitz | Gürtelschlaufen | Zwei schräge Vordertaschen | Eine kleine Vordertasche | Zwei Paspeltaschen hinten





L02120 | 02120 **Men´s Chino Trousers Jules - Length 35**

98% Baumwolle / 2% Elasthan

Bundweite: 38, 40, 42, 44, 46, 48, 50, 52, 54, 56 Inch / Länge: 35 Inch

240 g/m² SOL´S

BLACK | CHARCOAL GREY (SOLID) | CHESTNUT | FRENCH NAVY

Reißverschluss am Hosenschlitz | Gürtelschlaufen | Zwei schräge Vordertaschen | Eine kleine Vordertasche | Zwei Paspeltaschen hinten





L01425 | 01425 **Women´s 7/8 Pants Jules**

98% Baumwolle / 2% Elasthan

34, 36, 38, 40, 42, 44, 46

240 g/m² SOL´S

BLACK | CHESTNUT | FRENCH NAVY | ULTRAMARINE | WHITE

Geknöpfter Hosenschlitz | Gürtelschlaufen | 7/8-Länge | Zwei angedeutete Taschen hinten





L03820 | 03820 **Men´s Docker Pants**

98% Baumwolle / 2% Elasthan

36, 38, 40, 42, 44, 46, 48, 50, 52, 54, 56, 58, 60, 62, 64

300 g/m² SOL´S

BLACK | DARK GREY (SOLID) | FOREST GREEN | NAVY

Zeitgemäßer Schnitt | Stretch-Twill | Elastischer Bund mit verstärkten Gürtelschlaufen | Reißverschluss und Metallknopf | 2 schräge Eingrifftaschen | Zwei aufgesetzte Seitentaschen mit Patte und Druckknöpfen | Zwei Paspeltaschen hinten mit Knopfloch | 1 Tickettasche | TearAway-Label







SF600 | SK600 **Women´s Skinni Jeans**

73% Baumwolle / 25% Polyester / 2% Elasthan

26, 28, 30, 32, 34, 36 / Länge: 32 (normal), 34 (lang)

SF Women

BLACK

Herausreißbares Label | Moderner, enganliegender Schnitt mit fünf Taschen | Metalldetails mit YKK-Reißverschluss am Hosenschlitz | Doppelnähte | Gürtelschlaufen mit Steppnähten | Rückwärtiger Einsatz und moderner, höherer Bund für hervorragende Passform | Gewaschenes Kleidungsstück für extra weiche Qualität







L02917 | 02917 **Men´s Jared Pants**

98% Baumwolle / 2% Elasthan, Gefütterte Taschen: 100% Baumwolle

38, 40, 42, 44, 46, 48, 50, 52

228 g/m² SOL´S

BLACK | CREAMY DARK BLUE | FRENCH NAVY

Satin: 98% Baumwolle / 2% Elasthan | Schräge Eingrifftaschen vorn | Figurbetonter Schnitt | Zwei Paspeltaschen hinten | Ticket-Tasche | Gürtelschlaufen







L02918 | 02918 **Women´s Jared Pants**

98% Baumwolle / 2% Elasthan, Gefütterte Taschen: 100% Baumwolle

36, 38, 40, 42, 44, 46

228 g/m² SOL´S

BLACK | CREAMY DARK BLUE | FRENCH NAVY

Satin: 98% Baumwolle / 2% Elasthan | Schräge Eingrifftaschen vorn | Figurbetonter Schnitt | Zwei Paspeltaschen hinten | Ticket-Tasche | Gürtelschlaufen







SD004 | SD004 **Max Slim Jeans**

99% Baumwolle / 1% Elasthan (Black: 73% Baumwolle / 25% Polyester / 2% Elasthan)

28, 30, 32, 34, 36, 38, 40 / Länge: 31 (normal), 33 (lang)

So Denim

BLACK | DARK BLUE WASH | MID BLUE WASH

Slim fit | Stretch-Denim | 5-Taschen-Design | Leichter Sandstrahl- und Whisker-Effekt (nur blaue Waschungen) | Gürtelschlaufen aus identischem Material | Ösenknopf und Hosen-Schlitz mit YKK-Reißverschluss | Metall-Nieten-Detail an den Ecken der Taschen | Zwillingsnadelstich-Detail | 360 g/m² (Schwarz: 340 g/m²)

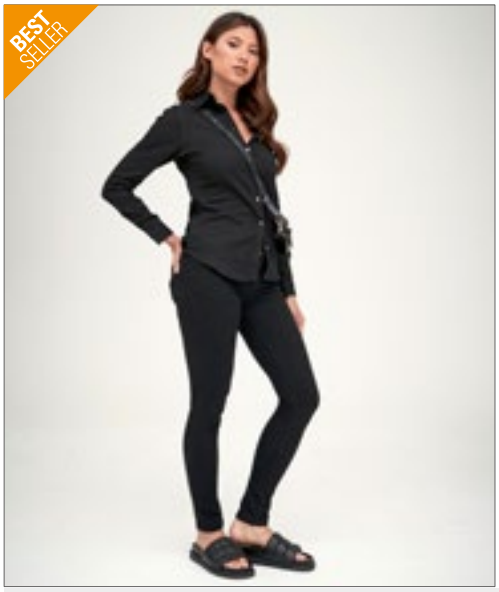





SD014 | SD014 **Lara Skinny Jeans**

98% Baumwolle / 2% Elasthan (Black: 77% Baumwolle / 21% Polyester / 2% Elasthan)

6 (34), 8 (36), 10 (38), 12 (40), 14 (42), 16 (44), 18 (46) / Länge: 28 (kurz), 30 (normal), 32 (lang)

So Denim

6(34)/28, 6(34)/30, 6(34)/32, 8(36)/28, 8(36)/30, 8(36)/32, 10(38)/28, 10(38)/30, 10(38)/32, 12(40)/28, 12(40)/30, 12(40)/32, 14(42)/28, 14(42)/30, 14(42)/32, 16(44)/28, 16(44)/30, 16(44)/32, 18(46)/28, 18(46)/30, 18(46)/32

BLACK | DARK BLUE WASH

6(34)/30, 6(34)/32, 8(36)/30, 8(36)/32, 10(38)/30, 10(38)/32, 12(40)/30, 12(40)/32, 14(42)/30, 14(42)/32, 16(44)/30, 16(44)/32, 18(46)/30, 18(46)/32

MID BLUE WASH

Kurze Länge: 72 cm / 28 Zoll, normale Länge: 77 cm / 30 Zoll, lange Länge: 82 cm / 32 Zoll | Hautenge Passform | Stretch-Denim | 5-Taschen-Design | Leicht sandgestrahlt und leichtes Whiskering | Gürtelschlaufen aus identischem Material | Ösenknopf und Hosen-Schlitz mit YKK-Reißverschluss | Metall-Nieten-Detail an den Ecken der Taschen | Zwillingsnadelstich-Detail







SD001 | SD001 **Leo Straight Jeans**

99% Baumwolle / 1% Elasthan (Black: 73% Baumwolle / 25% Polyester / 2% Elasthan)

28, 30, 32, 34, 36, 38, 40 / Länge: 31 (normal), 33 (lang)

So Denim

BLACK | DARK BLUE WASH | MID BLUE WASH

Gerade Passform | Stretch-Denim | 5-Taschen-Design | Dark Blue Wash, Mid Blue Wash: Leicht sandgestrahlt und leichtes Whiskering | Gürtelschlaufen aus identischem Material | Ösenknopf und Hosen-Schlitz mit YKK-Reißverschluss | Metall-Nieten-Detail an den Ecken der Taschen | Zwillingsnadelstich-Detail







SD011 | SD011 **Katy Straight Jeans**

98% Baumwolle / 2% Elasthan (Black: 77% Baumwolle / 21% Polyester / 2% Elasthan)

6 (34), 8 (36), 10 (38), 12 (40), 14 (42), 16 (44), 18 (46) / Länge: 30 (normal), 32 (lang)

255 g/m² So Denim

BLACK | DARK BLUE WASH | MID BLUE WASH

Gerade Passform | Stretch-Denim | 5-Taschen-Design | Leichter Sandstrahl- und Whisker-Effekt (nur blaue Waschungen) | Gürtelschlaufen aus identischem Material | Ösenknopf und Hosen-Schlitz mit YKK-Reißverschluss | Metall-Nieten-Detail an den Ecken der Taschen | Zwillingsnadelstich-Detail

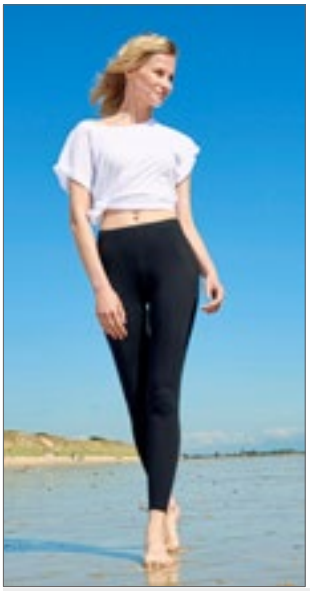



L03819 | 03819 **Women´s Jill Legging**

95% Baumwolle / 5% Elasthan
XS, S, M, L, XL, XXL
180 g/m² SOL´S

DEEP BLACK

Gekämmte Baumwolle | Jersey 180 | Carbon-Finish | Elastischer Bund | Stretch | Extra weich | TearAway-Label

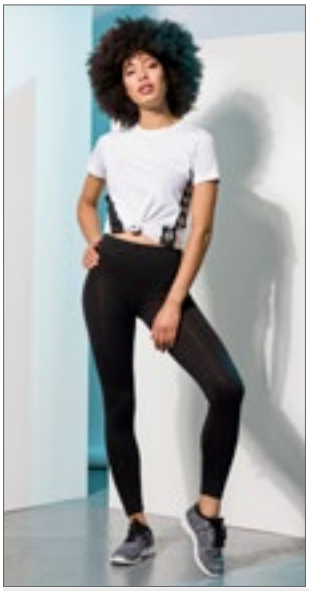



SF64 | SK064 **Women´s Leggings**

96% Baumwolle / 4% Elasthan
XS, S, M, L, XL
190 g/m² SF Women

BLACK

Single Jersey | Saum mit Zwillingsnadelstich | Elastischer Bund, schmal geschnitten | Herausreißbares Label





SF068 | SK068 **Women´s 3/4 Length Leggings**

96% Baumwolle / 4% Elasthan
XS, S, M, L, XL, XXL
190 g/m² SF Women

BLACK

Single-Jersey | 3/4-Leggings mit elastischem Bund und Doppelnähten am Saum | Herausreißbares Label





BY099 | BY099 **Ladies´ Stretch Jersey Leggings**

95% Baumwolle / 5% Elasthan
XS, S, M, L, XL, XXL, 3XL, 4XL, 5XL
220 g/m² Build Your Brand

BLACK

Klassische schwarze Leggings | Baumwoll-Elasthan-Mix





BY184 | BY184 **Ladies´ High Waist Cycle Shorts**

95% Baumwolle / 5% Elasthan
XS, S, M, L, XL, XXL, 3XL, 4XL, 5XL
270 g/m² Build Your Brand

BLACK

Stretch Interlock | Slim fit | Hoher und breiter Bund





L01660 | 01660 **Jackson Bermuda**

100% Baumwolle
38, 40, 42, 44, 46, 48, 50, 52
245 g/m² SOL´S

BLACK | CHESTNUT | FRENCH NAVY | UMBER

Lässiger Style | Reißverschluss mit Knöpfen | Gürtelschlaufen | Zwei schräge Vordertaschen | Zwei seitliche Balgtaschen mit geköpfter Patte | Zwei Paspeltaschen mit Patte hinten





BYB2002 | 2002 **Vintage Shorts**

100% Baumwolle
S, M, L, XL, XXL
319 g/m² Build Your Brandit

ANTHRACITE | BLACK | DARK CAMO | OLIVE | SANDSTORM | URBAN-CAMO

Cargoshort | Klassischer Cargoschnitt | Schwere Baumwollqualität | Robustes Material





BYB2001 | 2001 **Savage Shorts**

100% Baumwolle
S, M, L, XL, XXL, 3XL, 4XL, 5XL
235 g/m² Build Your Brandit

ANTHRACITE | BEIGE | BLACK | DARK CAMO | OLD WHITE | OLIVE | WOODLAND

Cargoshort | Robustes Material | Große Seitentaschen | Zwei kleine Minitaschen | Gürtel mit dekorativen Ösen



P07 | M07 **Essential Shorts**

80% Baumwolle / 20% Polyester
XS, S, M, L, XL, XXL
280 g/m² Mantis

BLACK | HEATHER GREY MELANGE

Zertifizierung als 80% Bio-Baumwolle oder Zertifizierung im Übergang / 20% Polyester (rPET), Unisex-Style | Gebürstetes Fleece | Entspannter Schnitt | Gesäßtasche rechts | Offene Seitentaschen | Elastischer Bund | TearAway Label | Pflegeetikett mit QR-Code zur Rückverfolgung der Lieferkette und Prüfung der positiven Auswirkungen des Kaufs von Biomaterialien | Pflegeetikett aus Bio-Baumwolle





L01659 | 01659 **Men´s Jasper Bermuda Short**

100% Baumwolle
38, 40, 42, 44, 46, 48, 50, 52
190 g/m² SOL´S

BLACK | CHESTNUT | FOREST GREEN | FRENCH NAVY | POPPY RED | ULTRAMARINE | WHITE

Gerader Schnitt | Gürtelschlaufen | Zwei schräge Vordertaschen | 1 Tickettasche | Zwei Paspeltaschen hinten

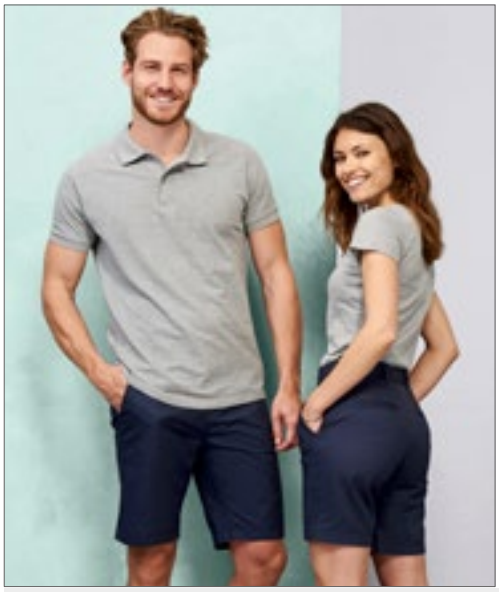



L02762 | 02762 **Women´s Chino Bermuda Shorts Jasper**

100% Baumwolle
34, 36, 38, 40, 42, 44, 46
190 g/m² SOL´S

BLACK | CHESTNUT | FRENCH NAVY | WHITE

Reißverschluss am Hosenschlitz | Gürtelschlaufen | 2 schräge Eingrifftaschen | 1 Tickettasche | Zwei Paspeltaschen hinten

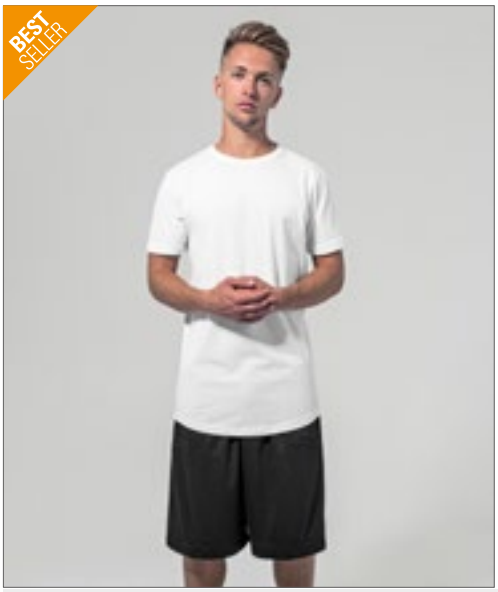



BY048 | BY048 **Mesh Shorts**

100% Polyester
S, M, L, XL, XXL, 3XL, 4XL, 5XL
130 g/m² Build Your Brand

BLACK | NAVY

Micromesh aus Polyester | Neutrales Größenlabel ohne Branding | Lässig geschnitten

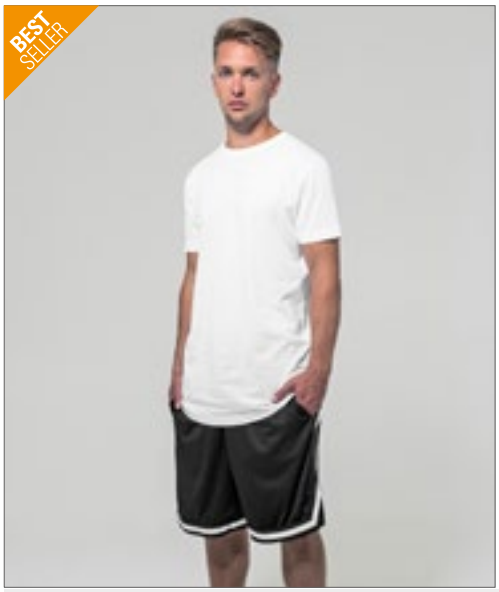



BY047 | BY047 **Two-tone Mesh Shorts**

100% Polyester
S, M, L, XL, XXL
130 g/m² Build Your Brand

BLACK/BLACK/WHITE

Micromesh aus Polyester | Neutrales Größenlabel ohne Branding | Modisch abgerundeter Saum mit leichtem Seiteneinschnitt | Lässig geschnitten | Weißer Streifen an Saum und Seite





F495 | 64-036-0 **Lightweight Shorts**

80% Baumwolle / 20% Polyester
S, M, L, XL, XXL
240 g/m² Fruit of the Loom

BLACK | DEEP NAVY | HEATHER GREY

Lightweight Sweat-Material, unbrushed | Elastischer Taillenbund mit Kordel | Seitentaschen

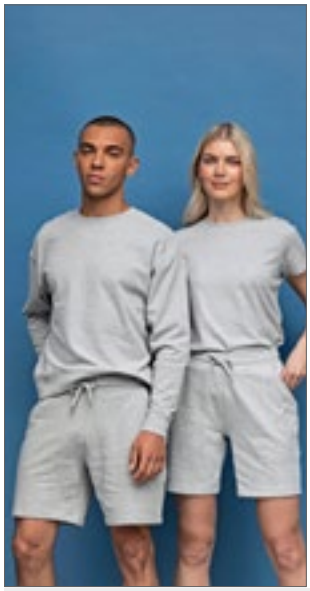



SFM432 | SF432 **Unisex Sustainable Fashion Sweat Shorts**

60% Baumwolle / 40% Polyester
XXS, XS, S, M, L, XL, XXL, 3XL
260 g/m² SF Men

BLACK | HEATHER GREY

Unisex-Sweatshorts | Regenerierte Baumwolle / recycelter Polyester | Angerautes Fleece-Material | Elastischer Bund | Runder Kordelzug | Abgerundete Taschen vorne seitlich | Aufgesetzte Tasche hinten | Gerader Saum mit Doppelnähten | Kein Label | Wiederverschließbare, wiederverwertbare Beutel – zu 100 % aus recyceltem Kunststoff





JH080 | JH080 **Campus Shorts**

70% Baumwolle / 30% Polyester (Charcoal (Heather): 52% Baumwolle / 48% Polyester), (Heather Grey: 65% Baumwolle / 35% Polyester)
S, M, L, XL, XXL
330 g/m² Just Hoods

BURGUNDY | CHARCOAL (HEATHER) | HEATHER GREY
JET BLACK | NEW FRENCH NAVY

Heavyweight-Shorts (schwere Qualität) | Seitentaschen | Eine aufgesetzte Gesäßtasche | Ripp-Bündchen mit flacher, cremefarbener Kordel | Gebürstetes Innenvlies | Weiches Baumwollgewebe sorgt für eine ideale Druckoberfläche | WRAP-Zertifizierung | Leicht heraustrennbares Etikett zum einfachen Umlabeln





L233 | 01175 **Men´s Short June**

80% Baumwolle / 20% Polyester
S, M, L, XL, XXL, 3XL
240 g/m² SOL´S

BLACK | FRENCH NAVY | GREY MELANGE
ROYAL BLUE | WHITE

Elastischer Bund | Zwei Seitentaschen





SF69 | SK069 **Women´s Retro Shorts**

100% Baumwolle (Heather Grey: 85% Baumwolle / 15% Viskose)
XS, S, M, L, XL, XXL
220 g/m² SF Women

BLACK/BLACK | BLACK/WHITE
BRIGHT PINK/WHITE | BURGUNDY/WHITE
HEATHER GREY/BLACK | NAVY/WHITE
RED/WHITE | RED/YELLOW

Single Jersey | Damen-Retro-Short mit Kontrastbündchen und Kordel | Elastischer Bund | Entfernbares SF (Skinnifit) Label





BCTM202 | TM202 **Shorts Move**

100% Baumwolle (Sport Grey: 85% Baumwolle / 15% Viskose)
M, L, XL, XXL
185 g/m² B&C

BLACK | DARK GREY (SOLID) | NAVY
SPORT GREY (HEATHER)

100% einlaufvorbehandelte, ringgesponnene Baumwolle | Knielang | Elastischer Bund | 2 Seitentaschen und eine aufgesetzte Gesäßtasche | Bund unten mit doppelter Steppnaht | Seitennähte | B&C Collection ist Mitglied der Fair Wear Foundation





BY080 | BY080 **Terry Shorts**

Black: 95% Baumwolle / 5% Elasthan; Charcoal: 57% Baumwolle / 38% Polyester / 5% Elasthan; Heather Grey: 85% Baumwolle / 10% Viskose / 5% Elasthan

S, M, L, XL, XXL

260 g/m² Build Your Brand

BLACK | CHARCOAL (HEATHER) | HEATHER GREY

Neutrales Größenlabel ohne Branding | Breiter Bund mit Kordelzug | Länge: knielang | Umgenähter Saum | Lockerer Schnitt





BY103 | BY103 **Ladies´ Interlock Jogpants**

100% Baumwolle

XS, S, M, L, XL, XXL, 3XL, 4XL, 5XL

230 g/m² Build Your Brand

BLACK/WHITE

Über die gesamte Seitennaht eingesetzte Kontraststreifen | Tonaler Kordelzug mit breiten Metall-Enden | Gepaspelten Eingriffstaschen | Weiches Interlock-Material aus reiner Baumwolle





BY014 | BY014 **Heavy Sweatpants**

65% Baumwolle / 35% Polyester

XS, S, M, L, XL, XXL, 3XL, 4XL, 5XL

300 g/m² Build Your Brand

XS, S, M, L, XL, XXL, 3XL, 4XL, 5XL

BARK | LIGHT ASPHALT

S, M, L, XL, XXL, 3XL, 4XL, 5XL

BLACK | HEATHER GREY

Innen angerauter Sweatstoff | Neutrales Größenlabel ohne Branding | Elastische Bündchen am Saum | Taillenbund mit runden Kordeln | Seitentaschen | Eine Tasche hinten | Gerade Passform





JHK480 | SWPANTSM **Men´s Sweat Pants**

65% Baumwolle / 35% Polyester (Grey Melange: 61% Baumwolle / 31% Polyester / 8% Viskose)

S, M, L, XL, XXL

290 g/m² JHK

BLACK | GREY MELANGE | NAVY

Seitentasche | Hose mit elastischem Bund und gleichfarbigem Gummizug







NE74002 | O74002 **Sweatpants With Cuff And Zip Pocket**

100% Baumwolle

XS, S, M, L, XL, XXL, 3XL

300 g/m² Neutral

BLACK | BOTTLE GREEN | CHARCOAL

DARK HEATHER | NAVY | SPORT GREY

Fairtrade-zertifizierte Baumwolle | Zertifizierte, gekämmte Bio-Baumwolle | Fleece mit gebürsteter Rückseite | Seitentaschen mit passendem YKK-Reißverschluss | Gesäßtasche | Ripp-Strick an der Taille und am Bündchen | Flache Kordel





S5650 | ST5650 **Recycled Unisex Sweatpants**

80% Baumwolle / 20% Polyester (Grey Heather: 70% Baumwolle / 30% Polyester)

XS, S, M, L, XL, XXL

280 g/m² Stedman®

BLACK OPAL | BLUE MIDNIGHT | GREY HEATHER

Recycelter Polyester | Umweltfreundlich aus recyceltem Material (6 Plastikflaschen pro Hose) | Unisex-Style | Innen angeraut | Zwei Seitentaschen mit Reißverschlüssen aus Metall (nickelfrei) | Rechte Gesäßtasche | Eigenmaterial-Bund mit Ton-in-Ton-Kordelzug | Breite, gerippte Ärmelabschlüsse | Hochwertiges Webetikett im Bund | Abreißbares Pflegeetikett am Bund | Waschbar bis 40 °C | Kein Marken-Etikett im Nacken

BELLA+CANVAS







CV3727 | 3727 **Unisex Jogger Sweatpants**

52% Baumwolle / 48% Polyester (Heather Navy: 60% Baumwolle / 40% Polyester)

XS, S, M, L, XL, XXL

220 g/m² Canvas

ATHLETIC HEATHER	BLACK	DARK GREY HEATHER
FOREST	HEATHER NAVY	HEATHER SLATE
LILAC	MAROON	MAUVE (SOLID)
NAVY	STORM	TAN
WHITE		

52% gekämmte und ringgesponnene Baumwolle / 48% Polyester | Polyester-Fleece | Seitentaschen | Weißer Kordelzug | Beinbündchen





SW277 | SW277 **Unisex Sweat Pants**

80% Baumwolle / 20% Polyester (Sports Grey: 70% Baumwolle / 30% Polyester), (Dark Heather: 50% Baumwolle / 50% Polyester)

XS, S, M, L, XL, XXL

290 g/m² Starworld

BLACK | DARK HEATHER | DEEP NAVY | SPORTS GREY (MELANGE)

Gebürstetes Fleece mit 3-fädigem Garn. 290 g/m² | Elastischer Bund mit 1-farbiger Zugkordel | Elastische Armelbündchen | Seitentaschen | Waschbar bis 40 °C





TJ5425 | 5425 **Sweat Pants**

70% Baumwolle / 30% Polyester

XS, S, M, L, XL, XXL

310-320 g/m² Tee Jays

BLACK | HEATHER GREY

Ringgesponnene Baumwolle | Zwei Seitentaschen und eine Gesäßtasche | Langfaserige, ägyptische Baumwolle | 3-fädiger Stoff für glatte Oberfläche | Doppelt genäht | Doppelt gefärbt | Innen gebürstet | Elasthan in allen Rippen für bessere Stabilität





L02084 | 02084 **Men´s Slim Fit Jogging Pants Jake**

50% Baumwolle / 50% Polyester (Grey Melange: 64% Baumwolle / 30% Polyester / 6% Viskose), (Charcoal Melange: 60% Baumwolle / 40% Polyester)

XS, S, M, L, XL, XXL, 3XL

240 g/m² SOL´S

BLACK | CHARCOAL MELANGE | FRENCH NAVY | GREY MELANGE | WHITE

2 schräge Eingrifftaschen | Eine aufgesetzte Tasche hinten | 2x2 Ripp-Strick an der Taille und am Beinsaum | Kordelzug in der Taille





L02085 | 02085 **Women´s Slim Fit Jogging Pants Jake**

50% Baumwolle / 50% Polyester (Grey Melange: 64% Baumwolle / 30% Polyester / 6% Viskose), (Charcoal Melange: 60% Baumwolle / 40% Polyester)

XS, S, M, L, XL, XXL

240 g/m² SOL´S

BLACK | CHARCOAL MELANGE | FRENCH NAVY | GREY MELANGE | WHITE

Eine aufgesetzte Tasche hinten | 2x2 Ripp-Strick an der Taille und am Beinsaum | Kordelzug in der Taille





NEW COLOUR

617

F480 | 64-026-0 **Classic Elasticated Cuff Jog Pants**

80% Baumwolle / 20% Polyester (Dark Heather Grey: 60% Baumwolle / 40% Polyester)

XS, S, M, L, XL, XXL, 3XL

280 g/m² (Heather Grey: 260 g/m²) Fruit of the Loom

XS, S, M, L, XL, XXL, 3XL

BLACK | DEEP NAVY | HEATHER GREY | NAVY | WHITE

S, M, L, XL, XXL

DARK HEATHER GREY

Elastischer Taillenbund mit Kordelzug | Seitentaschen | Geschlossener Bund am Bein





617

F480N | 64-040-0 **Premium Elasticated Cuff Jog Pants**

70% Baumwolle / 30% Polyester

S, M, L, XL, XXL, 3XL

280 g/m² (Heather Grey: 260 g/m²) Fruit of the Loom

BLACK | DEEP NAVY | HEATHER GREY

Elastischer Taillenbund mit Kordelzug | Seitentaschen | Geschlossener Bund am Bein





NEW COLOUR

F481 | 64-032-0 **Classic Open Hem Jog Pants**

80% Baumwolle / 20% Polyester (Dark Heather Grey: 60% Baumwolle / 40% Polyester)

S, M, L, XL, XXL, 3XL

280 g/m² (Heather Grey: 260 g/m²) Fruit of the Loom

S, M, L, XL, XXL, 3XL

BLACK | DEEP NAVY | HEATHER GREY

S, M, L, XL, XXL

DARK HEATHER GREY

Elastischer Taillenbund mit Kordelzug | Seitentaschen | Offener Beinabschluss





F490 | 64-038-0 **Lightweight Open Hem Jog Pants**

80% Baumwolle / 20% Polyester

S, M, L, XL, XXL

240 g/m² Fruit of the Loom

BLACK | DEEP NAVY | HEATHER GREY

Lightweight Sweat-Material, unbrushed | Elastischer Taillenbund mit Kordel | Seitentaschen | Offener Beinabschluss

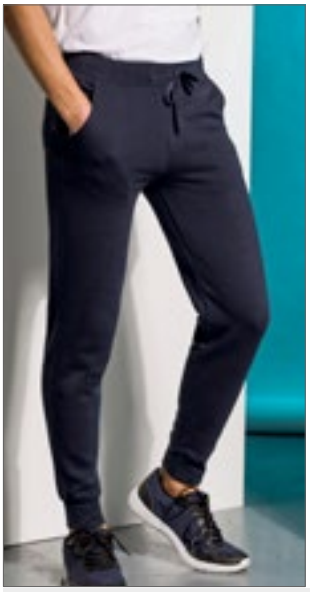





618

Label

SFM425 | SF425 **Men´s Slim Cuffed Jogger**

60% Baumwolle / 40% Polyester (Heather Grey: 75% Baumwolle / 20% Polyester / 5% Viskose)

S, M, L, XL, XXL

250 g/m² SF Men

BLACK | HEATHER GREY | NAVY

Entfernbares SF(Skinnifit)-Label | Ripp-Bündchen und -Taillenbund mit gleichfarbigem, flachem Zugband | Gestickte Ösen | Zwei gerundete Seitentaschen und eine aufgesetzte Gesäßtasche



618

Label

SF425 | SK425 **Women´s Slim Cuffed Jogger**

60% Baumwolle / 40% Polyester (Heather Grey: 75% Baumwolle / 20% Polyester / 5% Viskose)

XS, S, M, L, XL

250 g/m² SF Women

BLACK | HEATHER GREY | NAVY

Ripp-Bündchen und-Taillenbund mit gleichfarbigem, flachem Zugband | Gestickte Ösen | Zwei gerundete Seitentaschen | Entfernbares SF(Skinnifit)-Label







L386 | 83030 **Jogging Trousers Jogger**

50% Baumwolle / 50% Polyester

XS, S, M, L, XL, XXL, 3XL

240 g/m² SOL´S

BLACK | GREY MELANGE | NAVY

Elastischer Bund und elastische Beinabschlüsse | Zwei Seitentaschen | Eine aufgesetzte Tasche hinten | Angeraute Fleece-Innenseite







STRETCH

BYBB002 | BB002 **Basic Sweatpants**

50% Baumwolle / 50% Polyester

XS, S, M, L, XL, XXL, 3XL, 4XL, 5XL, 6XL, 7XL

270 g/m² Build Your Brand Basic

XS, S, M, L, XL, XXL, 3XL, 4XL, 5XL, 6XL, 7XL

BLACK

XS, S, M, L, XL, XXL, 3XL, 4XL, 5XL

BURGUNDY | CHARCOAL | HEATHER GREY | NAVY | OLIVE | WHITE

Regular Fit | Weicher Baumwoll-Mix | Flexibler Bund mit Kordelzug | Eingriffta-schen an den Seiten | Nur ein Größenetikett - für einfaches Rebranding







619

JH074 | JH074 **Tapered Track Pant**

80% Baumwolle / 20% Polyester (Charcoal (Heather): 52% Baumwolle / 48% Polyester), (Heather Grey: 75% Baumwolle / 25% Polyester), (Green Camo: 70% Baumwolle / 30% Polyester)

S, M, L, XL, XXL

280 g/m² Just Hoods

CHARCOAL (HEATHER) | GREEN CAMO | HEATHER GREY | JET BLACK | NEW FRENCH NAVY

Moderne, konische, schmale Passform | Gerippte Ärmelabschlüsse | Front-taschen | Elastischer Bund mit außenliegendem Tunnelzug | Einfaches Abreiß-etikett | Gebürstetes Innenvlies | Weiches Baumwollgewebe sorgt für eine ideale Druckoberfläche



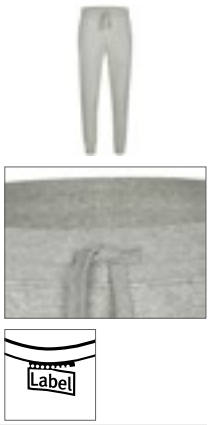

MY1110 | MY1110 **my mate - Men´s Jogger**

80% Baumwolle / 20% Polyester (Heather Grey: 85% Baumwolle / 15% Viskose)

S, M, L, XL, XXL, 3XL

300 g/m² Miners mate

BLACK | HEATHER GREY

Legere Passform | 3-lagige Sweatware, innen weich angeraut, mit einer 100% Baumwoll-Oberfläche | Seitentasche mit Reißverschluss | Offene Gesäßtasche | Bund mit gleichfarbiger Kordel | Ripp-Bund an Beinsaum | Entfernbares miners mate Etikett | Neutrales Größenetikett im Bund, seitlich versetzt | Einlaufvorbehandelt und Enzymgewaschen





MY1120 | MY1120 **my mate - Ladies´ Jogger**

80% Baumwolle / 20% Polyester (Heather Grey: 85% Baumwolle / 15% Viskose)

XS, S, M, L, XL, XXL

300 g/m² Miners mate

BLACK | HEATHER GREY

Legere Passform | 3-lagige Sweatware, innen weich angeraut, mit einer 100% Baumwoll-Oberfläche | Seitentasche mit Reißverschluss | Bund mit gleichfarbiger Kordel | Ripp-Bund an Beinsaum | Entfernbares miners mate Etikett | Neutrales Größenetikett im Bund, seitlich versetzt | Einlaufvorbehandelt und Enzymgewaschen





RY0461 | PA0461 **Cerler Jogpant**

60% Baumwolle / 40% Polyester (Heather Grey: 85% Baumwolle / 15% Viskose)

S, M, L, XL, XXL

280 g/m² Roly

BLACK MELANGE 243 | HEATHER GREY 58 | HEATHER NAVY BLUE 247

Innen nicht geraut | Eng zulaufende Form | Elastischer Bund mit Kordelzug außen | Seitentaschen | Eine extra tiefe Tasche rechts mit verdecktem Reißverschluss | Quernaht in der Mitte des Beins | Bündchen am Beinabschluss | Herausreißbares Label





JH072 | JH072 **College Cuffed Jogpants**

80% Baumwolle / 20% Polyester (Charcoal (Heather): 52% Baumwolle / 48% Polyester), (Heather Grey: 75% Baumwolle / 25% Polyester)

S, M, L, XL, XXL

280 g/m² Just Hoods

ARCTIC WHITE | BURGUNDY | CHARCOAL (HEATHER)
DEEP BLACK | HEATHER GREY | JET BLACK
NEW FRENCH NAVY

Beinabschlüsse mit Bündchen | Dehnbund mit integriertem Kordelzug | Gebürstetes Innenvlies | Seitentaschen | Einfaches Abreißetikett | Weiches Baumwollgewebe sorgt für eine ideale Druckoberfläche





Z268M | R-268M-0 **Men´s Authentic Jog Pants**

80% Baumwolle / 20% Polyester, Oberstoff: 100% Baumwolle

S, M, L, XL, XXL

280 g/m² Russell

BLACK | FRENCH NAVY | LIGHT OXFORD (HEATHER)
MINERAL BLUE | OLIVE | URBAN GREY

Gekämmte, ringgesponnene Baumwolle | 3-lagiger Sweatshirt-Stoff | Zeitgemäßer Schnitt und modernes Design | Abgesetzte Seitentaschen mit verdecktem Reißverschluss | Aufgesetzte Gesäßtasche | Flaches, grobes Zugband mit Knopfloch-Ösen | Ripp-Bündchen und Bund





L03808 | 03808 **Men´s Jet Jog Pants**

85% Baumwolle / 15% Polyester
XS, S, M, L, XL, XXL, 3XL
300 g/m² SOL´S

BLACK | FRENCH NAVY | GREY MELANGE

Gekämmte Bio-Baumwolle / Recycelter Polyester | French Terry | Zeitgemäßer Schnitt | Slim fit | Zwei schräge Eingrifftaschen | Eine aufgesetzte Tasche hinten | 2x2 Ripp-Strick an der Taille und am Beinabschluss | Runder Kordelzug mit farblich angepasster Spitze | TearAway-Label





L03809 | 03809 **Women´s Jet Jog Pants**

85% Baumwolle / 15% Polyester
XS, S, M, L, XL, XXL
300 g/m² SOL´S

BLACK | FRENCH NAVY | GREY MELANGE

Gekämmte Bio-Baumwolle / Recycelter Polyester | French Terry | Zeitgemäßer Schnitt | Slim fit | Zwei schräge Eingrifftaschen | Eine aufgesetzte Tasche hinten | 2x2 Ripp-Strick an der Taille und am Beinabschluss | Runder Kordelzug mit farblich angepasster Spitze | TearAway-Label





XO1600 | 1600 **Men´s Pants**

80% Baumwolle / 20% Polyester (Heather Grey: 70% Baumwolle / 25% Polyester / 5% Viskose)
XS, S, M, L, XL, XXL, 3XL
280 g/m² X.O by Promodoro

BERRY | BLACK | FRENCH NAVY | HEATHER GREY | OLIVE

Sweathose | Bund mit Kordelzug | Zwei Seitentaschen mit coated Ton-in-Ton-Reißverschluss | Mischware | Molton-Unbrushed | Kein Label





JN8036 | 8036 **Men´s Lounge Pants**

85% Baumwolle / 15% Polyester
S, M, L, XL, XXL, 3XL
300 g/m² James&Nicholson

GRAPHITE | NAVY | VANILLA

Gekämmte, ringgesponnene Bio-Baumwolle / Polyester | Hochwertige French Terry Qualität | Angeschnittener, elastischer Bund mit Kordel | 2 seitliche Eingrifftaschen und eine Gesäßtasche | 1 Cargotasche mit Klettverschluss auf dem rechten Bein | Tear off!® - Label





JN8035 | 8035 **Ladies´ Lounge Pants**

85% Baumwolle / 15% Polyester
XS, S, M, L, XL, XXL
300 g/m² James&Nicholson

GRAPHITE | NAVY | VANILLA

Gekämmte, ringgesponnene Bio-Baumwolle / Polyester | Hochwertige French Terry Qualität | Angeschnittener, elastischer Bund mit Kordel | 2 seitliche Eingrifftaschen und eine Gesäßtasche | Tear off!® - Label





XO1700 | 1700 **Women´s Pants**

80% Baumwolle / 20% Polyester (Heather Grey: 70% Baumwolle / 25% Polyester / 5% Viskose)
XS, S, M, L, XL, XXL, 3XL
280 g/m² X.O by Promodoro

BERRY | BLACK | FRENCH NAVY | HEATHER GREY | OLIVE

Sweathose | Bund mit Kordelzug | Zwei Seitentaschen mit coated Ton-in-Ton-Reißverschluss | Mischware | Molton-Unbrushed | Kein Label







RY1174 | PA1174 **Men´s Adelpho Trousers**

60% Baumwolle / 40% Polyester (Heather Grey: 85% Polyester / 15% Viskose)
S, M, L, XL, XXL
280 g/m² Roly

BLACK 02 | HEATHER GREY 58 | NAVY BLUE 55

Lange Sporthose mit breitem, verstellbarem Bund mit Kordelzug | Atmungsaktiv | Innen nicht angeraut | Seitentaschen | Enge Bündchen am Beinabschluss | Herausreißbares Label







RY1175 | PA1175 **Women´s Adelpho Trousers**

60% Baumwolle / 40% Polyester (Heather Grey: 85% Polyester / 15% Viskose)
S, M, L, XL, XXL
280 g/m² Roly

BLACK 02 | HEATHER GREY 58 | NAVY BLUE 55

Lange Sporthose mit breitem, verstellbarem Bund mit Kordelzug | Atmungsaktiv | Innen nicht angeraut | Seitentaschen | Enge Bündchen am Beinabschluss | Herausreißbares Label





BY174 | BY174 **Organic Basic Sweatpants**

100% Baumwolle
S, M, L, XL, XXL, 3XL, 4XL, 5XL
300 g/m² Build Your Brand

BLACK | HEATHER GREY

Bio-Baumwolle, innen gebürstet | Regular fit | Elastischer Rippbund mit Kordelzug | Elastische Rippbündchen | Seitliche Eingriffstaschen und eine Gesäßtasche | Gerades Bein







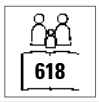



HRM1500 | 1500 **Unisex Premium Jogging Pants**

70% Baumwolle / 30% Polyester
XS, S, M, L, XL, XXL, 3XL, 4XL, 5XL, 6XL
285 g/m² HRM

BLACK | DARK GREY | GREY MELANGE | NAVY

Ringgesponnene und gekämmte Baumwolle / Recycelter Polyester (innen angeraut) | Weiches Mischgewebe | Antipilling und einlaufvorbehandelt, farbecht | Moderner Schnitt | Saum, Taschenabschluss und Beinbund sind mit hochwertigem 1x1-Rippstrick versehen | Zwei Seitentaschen mit Reißverschluss und einer Gesäßtasche rechts | Hochwertig verarbeiteter Taillenbund mit flacher Ziernaht, angedeuteter Reißverschluss vorne | Zwei große Antik-Look-Metallösen | Geflochtene Rundkordel | Label-frei











SFM430 | SF430 **Unisex Sustainable Fashion Cuffed Joggers**

60% Baumwolle / 40% Polyester
XXS, XS, S, M, L, XL, XXL, 3XL
260 g/m² SF Men

BLACK | HEATHER GREY | KHAKI | LIGHT STONE | STONE BLUE

Unisex-Jogginghose mit normaler Passform | Regenerierte Baumwolle / recycelter Polyester | Angerautes Fleece-Material | Dehnbund und Bündchen mit Kordelzug | Abgerundete Taschen vorne seitlich | Aufgesetzte Tasche hinten | Ton-in-Ton-Steppnähte | Kein Label | Wiederverschließbare, wiederverwertbare Beutel – zu 100 % aus recyceltem Kunststoff





L03810 | 03810 **Unisex Jumbo Fleece Jog Pants**

85% Baumwolle / 15% Polyester

XS, S, M, L, XL, XXL, 3XL

280 g/m² SOL´S

BLACK | CHARCOAL MELANGE | FRENCH NAVY | GREY MELANGE | KHAKI | LILAC | OFF WHITE

Unisex | Gekämmte Bio-Baumwolle / Recycelter Polyester | Fleece | Zeitgemäßer Schnitt | Slim fit | Zwei schräge Eingrifftaschen | Eine aufgesetzte Tasche hinten | 2x2 Ripp-Strick an der Taille und am Beinabschluss | Runder Kordelzug mit farblich angepasster Spitze | TearAway-Label



NE74003 | O74003 **Unisex Sweatpants With Elastic Cuff**

100% Baumwolle

XS, S, M, L, XL, XXL, 3XL

301 g/m² Neutral

ASH GREY | BLACK | BORDEAUX | DARK HEATHER | NAVY | RED | SPORT GREY

Fairtrade-zertifizierte Baumwolle | Gekämmte Bio-Baumwolle | Fleece mit gebürsteter Rückseite | Lockere Passform | Seitentaschen | Ripp am Bund | Elastische Bündchen | Flache Kordel





BU8810 | 8810 **Flannel Jogger Pant**

60% Baumwolle / 40% Polyester

S, M, L, XL, XXL, 3XL

280 g/m² Burnside

BLUE - WHITE (CHECKED) | ECRU - BLACK (CHECKED) | HEATHER CHARCOAL | HEATHER GREY | RED - BLACK (CHECKED)

CVC-Material aus Baumwolle/Polyester | Verdeckter Dehnbund | Taschen an den Seitennähten | Elastischer Saum unten, 1“ | Eine aufgesetzte Gesäßtasche





BY013 | BY013 **Heavy Deep Crotch Sweatpants**

65% Baumwolle / 35% Polyester

S, M, L, XL, XXL

300 g/m² Build Your Brand

BLACK | HEATHER GREY

Innen angerauter Sweatstoff | Neutrales Größenlabel ohne Branding | Elastische Bündchen am Saum | Taillenbund mit runden Kordeln | Zwei Einschubtaschen aus Oberstoff vorne | Eine Tasche hinten | Modischer, tiefer Schritt | Fitted



STRETCH

BY245 | BY245 **Men´s Ultra Heavy Sweatpants**

100% Baumwolle

XS, S, M, L, XL, XXL, 3XL, 4XL, 5XL

460 g/m² Build Your Brand

BLACK COBALT BLUE

Schwere, dichte Baumwolle | Breites Gummibund | Elastische Beinabschlüsse | Zwei Seitentaschen | Gesäßtasche

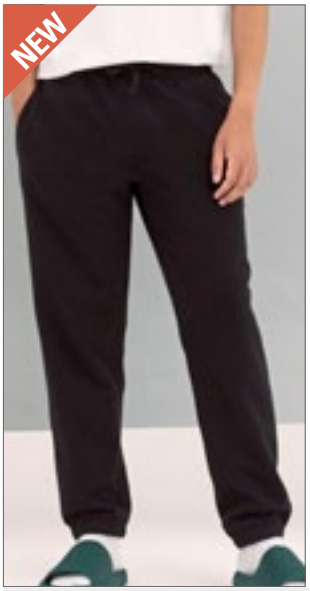

écologie. by AWDis

EA070 | EA070 **Crater Recycled Jogpants**

70% Baumwolle / 30% Polyester
XS, S, M, L, XL, XXL
280 g/m² Ecologie

BLACK | HEATHER GREY | NAVY

Recycelte Baumwolle und Polyester | Entspannter Schnitt | Seitentaschen | Gerippte Ärmelabschlüsse | Vollständig recycelte Materialien | Gebürstetes Innenfleece



SOL'S the fair spirit

L03992 | 03992 **Unisex Jogging Pants Century**

80% Baumwolle / 20% Polyester (Grey Melange: 93% Baumwolle / 7% Viskose)
XS, S, M, L, XL, XXL, 3XL
450 g/m² SOL´S

BLACK | GREY MELANGE

80% Bio-Baumwolle / 20% recycelter Polyester | Fleece 450 | Elastisch an Taille und Knöcheln | Kordelzug innen mit Knopfloch | Aufgesetzte Gesäßtasche | Gerippter Einsatz zwischen den Beinen | Übergroßer Schnitt | Für eine vereinfachte Veredelung: Zwei Seitentaschen mit losem Taschenfutter | Keine Seitennähte an den Beinen



SF Women

SF431 | SK431 **Women´s Sustainable Fashion Wide Leg Joggers**

60% Baumwolle / 40% Polyester
XS, S, M, L, XL, XXL
260 g/m² SF Women

BLACK | DUSKY PINK | HEATHER GREY | KHAKI

Regenerierte Baumwolle / recycelter Polyester | Angerautes Fleece-Material | Dehnbund mit langem, rundem Kordelzug | Abgerundete Taschen vorne seitlich | Ton-in-Ton-Steppnähte | Kein Label | Wiederverschließbare, wiederverwertbare Beutel – zu 100 % aus recyceltem Kunststoff



Neutral® Certified Responsibility™

NE73331 | O73331 **Unisex Jumpsuit**

100% Baumwolle
XS, S, M, L, XL, XXL, 3XL
300 g/m² Neutral

BLACK | NAVY | SPORT GREY

Fairtrade-zertifizierte Baumwolle | Gekämmte Bio-Baumwolle | Fleece mit gebürsteter Rückseite | Passender YKK-Reißverschluss | Doppelt gefütterte Kapuze | Kängurutasche | Elasthan-Ripp an Ärmeln und Unterteil | Flache Kordel



SF Men

SFM470 | SF470 **Unisex All In One**

80% Baumwolle / 20% Polyester (Heather Grey: 71% Baumwolle / 23% Polyester / 6% Viskose)
XXS/XS, S/M, L/XL
280 g/m² SF Men

BLACK | HEATHER GREY | NAVY

Unisex-Einteiler, passend zu Kinderartikel SM470 | Slim fit | Reißverschluss vorne | Elastische 1x1 Bündchen | 2-teilige Kapuze mit Single-Jersey-Futter | Kängurutasche mit Flatlock-Nähten | Flatlock-Nähte an den Armausschnitten | Nackenband | Herausreißbares Label







RY6708 | BN6708 **Men´s Balos Swimming Trunks**

100% Polyester
S, M, L, XL, XXL
100 g/m² Roly Sport

BERMELLION ORANGE 311 | BLACK 02 | LIME PUNCH 235 | NAVY BLUE 55
RED 60 | ROYAL BLUE 05

Badeshorts mit zwei Seitentaschen | Elastischer Bund mit verstellbarer dekorativer Kordel und Metallösen in Kontrastfarbe | Ziernaht seitlich in Kontrastfarbe | Gesäßtasche mit Ablauföse | Mesh-Innenhose







BU9301 | 9301 **Solid Board Short**

100% Polyester
30, 32, 34, 36, 38, 40
136 g/m² Burnside

BLACK | NAVY | RED

Hinten satiniertes Finish | Tunnelzug mit Spandex-Hosenschlitz | Cargotasche am rechten Bein







BU9371 | 9371 **Stretch Board Shorts**

90% Polyester / 10% Elasthan
30, 32, 34, 36, 38, 40
136 g/m² Burnside

BLACK | BLACK CAMO | GREEN CAMO | RED

Kordelzug mit Elasthan | Stretch-Qualität | Eingesetzte Tasche am rechten Bein | Gemusterte Modelle mit schwarzer Innennahtpatte, 1-farbige Modelle ohne Patte







BY050 | BY050 **Swim Shorts**

100% Nylon, Futter: 100% Polyester
S, M, L, XL, XXL, 3XL, 4XL, 5XL
120 g/m² Build Your Brand

S, M, L, XL, XXL, 3XL, 4XL, 5XL
CHERRY | COBALT BLUE | DARK SHADOW | FOREST GREEN
NAVY | OLIVE | PINK | SOFT YELLOW
S, M, L, XL, XXL
BLACK

Nylon-Material | Neutrales Größenlabel ohne Branding | Zwei Seitentaschen | Verschließbare Tasche hinten

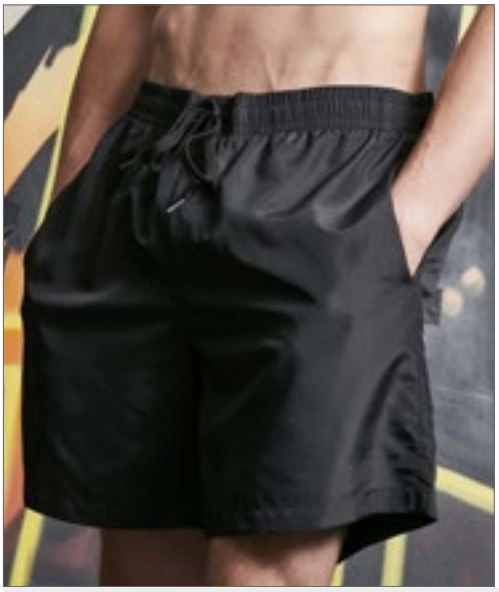



BY153 | BY153 **Recycled Swim Shorts**

100% Polyester
S, M, L, XL, XXL, 3XL, 4XL, 5XL
82 g/m² Build Your Brand

BLACK

63% Polyester / 37% recycelter Polyester | Regular Fit | Flexibler Bund mit innenliegendem Gummizug | Mesh-Taschen | Atmungsaktive Mesh-Innenhose | Kleine Schlitze in der Seitennaht





L01689 | 01689 **Sandy Swimming Suit**

100% Polyester
XS, S, M, L, XL, XXL
90 g/m² SOL´S

BLACK | CARIBBEAN BLUE | CORAL NEON | FRENCH NAVY
NEON GREEN | NEON YELLOW | RED

Dehnbund mit farblich angepasster Zugkordel | Zwei Seitentaschen | Klettverschluss-Tasche hinten | Seitenschlitze | Für Sublimation geeignet | Mikrofaser Polyester / Futter: Innenslip aus 100% Mesh Polyester





L02919 | 02919 **Men´s Sunrise Swimshorts**

100% Polyester
XS, S, M, L, XL, XXL, 3XL
70 g/m² SOL´S

FRENCH NAVY | RED

Pongé-Polyester; Futter: Netz-Innenslip | Elastischer Bund mit Ton-in-Ton Zugkordel | Zwei Seitentaschen | Gesäßtasche | Dreifarbige Details an den Seiten | Abreißetikett





NH700 | ASTERIX **Men´s Swimsuit Asterix**

100% Polyester
S, M, L, XL, XXL, 3XL
110 g/m² Nath

BLACK | BLUE SMURF | GREEN LEAF
PINK | RED | ROYAL

Herren-Badehose mit Meshfutter | Innen- und Gesäßtasche mit Klettverschluss | Ösen an der Gesäßtasche





NH900 | ENERGY **Sport Pants Energy**

100% Polyester
S, M, L, XL, XXL
150 g/m² Nath

BLACK/YELLOW FLUOR | WHITE/ROYAL FLUOR
YELLOW FLUOR/ROYAL FLUOR

Technisches Quick Dry-Gewebe aus 100 % Polyester | Sport- Shorts aus atmungsaktivem, leichtem Gewebe mit Seitentaschen und Zugkordel in Kontrastfarbe | Waschbar bis 60 °C





JHK902 | UNBRIEFS **Ladies´ Briefs (3 Pack)**

95% Baumwolle / 5% Elasthan (Grey Melange: 85% Baumwolle / 10% Viskose / 5% Elasthan), Bund: 53% Nylon / 27% Elasthan / 20% Polyester

XS, S, M, L, XL, XXL

160 g/m² JHK

BLACK | GREY MELANGE | WHITE

Seitennaht | Elastisches Band mit JHK-Logo

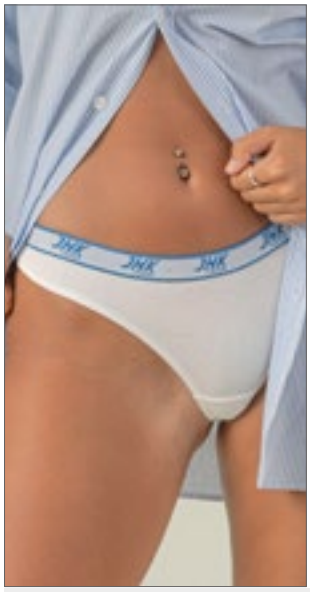



JHK903 | UNTHONG **Ladies´ Thong (3 Pack)**

95% Baumwolle / 5% Elasthan (Grey Melange: 85% Baumwolle / 10% Viskose / 5% Elasthan), Bund: 53% Nylon / 27% Elasthan / 20% Polyester

XS, S, M, L, XL, XXL

160 g/m² JHK

BLACK | GREY MELANGE | WHITE

Seitennaht | Elastisches Band mit JHK-Logo

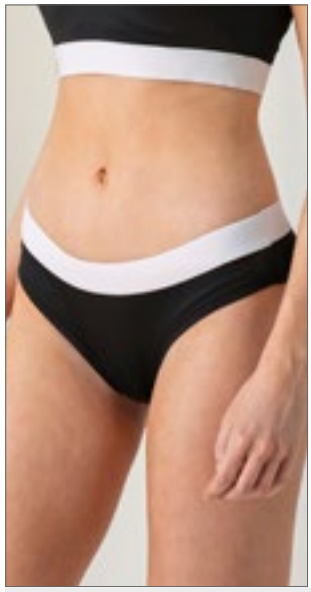



SF436 | SK436 **Women´s Fashion Brief**

96% Polyester / 4% Elasthan (Jacquard Band: 60% Nylon / 30% Polyester / 10% Elasthan)

XS, S, M, L

240 g/m² SF Women

BLACK/WHITE | WHITE/WHITE

Modischer Damenslip, abgestimmt auf SK236 Fashion CropTop | Hoher Polyesteranteil für den vollflächigen Sublimationsdruck | Weicher elastischer Jacquard-Bund, auch für den Sublimationsdruck geeignet | Zwickel aus 100% Baumwolle | Herausstrennbares Label für einfaches Umlabeln

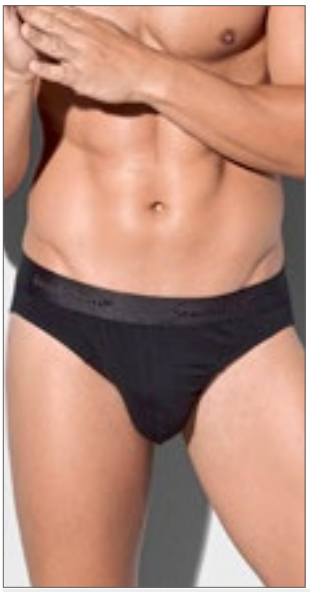



S9692 | ST9692 **Dexter Briefs 2-er Pack**

92% Baumwolle / 8% Elasthan

S, M, L, XL, XXL

195 g/m² Stedman®

BLACK OPAL | WHITE

Single-Jersey, „Full-Feeder“ | Doppelpack | Elastischer Gummizug mit „Stedman“-Logo | Body Fit | Waschbar bis 40 °C





F990 | 67-012-6 **Classic Slip (3 Pair Pack)**

100% Baumwolle

S, M, L, XL, XXL

150 g/m² (White: 145 g/m²) Fruit of the Loom

BLACK STRIPE/WHITE/MID GREY MARL | BLACK/BLACK/BLACK | NAVY/NAVY/MID BLUE | WHITE/WHITE/WHITE

Klassisch schmaler Schnitt | Verdecktes elastisches Taillenband | Gewebtes Markenlabel vorne mittig am Bund | Doppellagige Front | Form- und größenbeständig auch bei hohen Waschtemperaturen | Ohne Label





F991 | 67-018-7 **Classic Sport (2 Pair Pack)**

95% Baumwolle / 5% Elasthan

S, M, L, XL, XXL

155 g/m² (White: 150 g/m²) Fruit of the Loom

BLACK/BLACK | LIGHT GREY MARL/LIGHT GREY MARL | NAVY/NAVY | WHITE/WHITE

Modisch athletischer Schnitt | Geprägter Markenname umlaufend um den Bund | Doppellagige Front | Ohne Label | Form- und größenbeständig auch bei hohen Waschtemperaturen





E8005 | 8005 **Women´s Panty 95/5**

95% Baumwolle / 5% Elasthan
XS, S, M, L, XL
150 g/m² Promodoro

BLACK

Panty aus Single-Jersey | 95% gekämmte Baumwolle / 5% Elasthan





BY132 | BY132 **Men Boxer Shorts 2-Pack**

95% Baumwolle / 5% Elasthan
S, M, L, XL, XXL, 3XL, 4XL, 5XL
160 g/m² Build Your Brand

BLACK | CHARCOAL (HEATHER) | HEATHER GREY
WHITE

Stretch Jersey | Umlaufender akzentuierter Gummibund





E8001 | 8001 **Men´s Boxer Shorts**

95% Baumwolle / 5% Elasthan
S, M, L, XL, XXL
180 g/m² Promodoro

BLACK/RED

Modische Herrenunterhose | Single-Jersey | Roter Kontrast-Rand und rote Kontrast-Nähte | 95% gekämmte Baumwolle / 5% Elasthan





F992 | 67-020-7 **Classic Shorty (2 Pair Pack)**

95% Baumwolle / 5% Elasthan
S, M, L, XL, XXL
155 g/m² (White: 150 g/m²) Fruit of the Loom

BLACK/BLACK | LIGHT GREY MARL/LIGHT GREY MARL
NAVY/NAVY | WHITE/WHITE

Modischer Schnitt mit kurzem Beinansatz | Geprägter Markenschriftzug umlaufend um den Bund | Doppellagige Front | Form- und größenbeständig auch bei hohen Waschtemperaturen | Ohne Label





F993 | 67-026-7 **Classic Boxer (2 Pair Pack)**

95% Baumwolle / 5% Elasthan
S, M, L, XL, XXL
155 g/m² (White: 150 g/m²) Fruit of the Loom

BLACK/BLACK | LIGHT GREY MARL/LIGHT GREY MARL
NAVY/NAVY | WHITE/WHITE

Klassisch geschnittener Boxer mit längerem Bein | Geprägter Markenname umlaufend um den Bund | Schlitzöffnung/seitlicher Eingriff vorne | Doppellagige Front | Form- und größenbeständig auch bei hohen Waschtemperaturen | Ohne Label





S9691 | ST9691 **Dexter Boxers 2-er Pack**

92% Baumwolle / 8% Elasthan
S, M, L, XL, XXL
195 g/m² Stedman®

BLACK OPAL | WHITE

Single-Jersey, „Full-Feeder" | Doppelpack | Elastischer Gummizug mit ‚Stedman'-Logo | Body Fit | Waschbar bis 40 °C

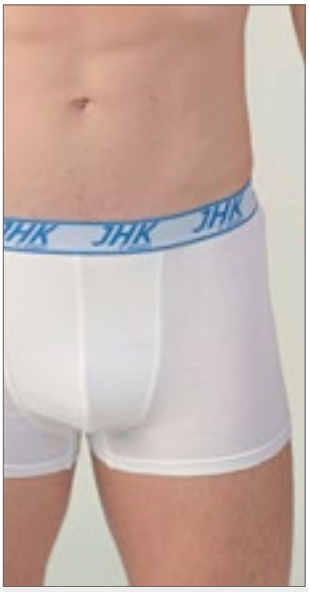



JHK900 | UNBOXER **Men´s Short Boxer Briefs (3 Pack)**

95% Baumwolle / 5% Elasthan (Grey Melange: 85% Baumwolle / 10% Viskose / 5% Elasthan), Bund: 53% Nylon / 27% Elasthan / 20% Polyester

XS, S, M, L, XL, XXL

160 g/m² JHK

BLACK | GREY MELANGE | WHITE

Kurze Boxershorts | Seitennaht | Elastisches Band mit JHK-Logo





JHK901 | UNMIDWAY **Men´s Midway Briefs (3 Pack)**

95% Baumwolle / 5% Elasthan (Grey Melange: 85% Baumwolle / 10% Viskose / 5% Elasthan), Bund: 53% Nylon / 27% Elasthan / 20% Polyester

XS, S, M, L, XL, XXL

160 g/m² JHK

BLACK | GREY MELANGE | WHITE

Midway-Slip | Seitennaht | Elastisches Band mit JHK-Logo





F997 | 67-082-3 **Men´s Original Style Tee (3 Pair Pack)**

100% Baumwolle

S, M, L, XL, XXL

135 g/m² Fruit of the Loom

WHITE

Rundhalsausschnitt gerippt mit gleichfarbigem Nackenband | Großzügige Arm- und Kragenöffnungen für eine bequeme Passform





RG111 | TRU111 **Thermal Short Sleeve Vest**

50% Baumwolle / 50% Polyester

S, M, L, XL, XXL

205 g/m² Regatta Professional

BLUE | DENIM | WHITE

Leicht gebürstetes Material für erhöhten Tragekomfort





RG112 | TRU112 **Thermal Long Sleeve Vest**

50% Baumwolle / 50% Polyester

S, M, L, XL, XXL

205 g/m² Regatta Professional

BLUE | DENIM | WHITE

Leicht gebürstetes Material für erhöhten Tragekomfort





RG113 | TRU113 **Thermal Long Johns**

50% Baumwolle / 50% Polyester

S, M, L, XL, XXL

205 g/m² Regatta Professional

BLUE | DENIM | WHITE

Leicht gebürstetes Material für erhöhten Tragekomfort





616

Label

SFM074 | SF074 **Men´s Tartan Lounge Set**

100% Baumwolle
XS, S, M, L, XL, XXL
115 g/m² SF Men

RED-NAVY CHECK

Flanell/Twill-Gewebe | Zweiteiliges Set | Lounge-Shirt mit gekerbtem Kragen | Fester Knopfverschluss mit Knöpfen in Perlmutt-Optik | Aufgesetzte Obertasche auf der Brust | Lounge-Hose mit einfarbigem Saum und vollständig elastischem Bund | Doppelnaht am Saum und Ärmelbündchen aus identischem Material | Herausreißbares Label





Label

SF074 | SK074 **Women´s Tartan Lounge Set**

100% Baumwolle
XS, S, M, L, XL, XXL
115 g/m² SF Women

RED-NAVY CHECK

Flanell/Twill-Gewebe | Zweiteiliges Set | Lounge-Shirt mit gekerbtem Kragen | Fester Knopfverschluss mit Knöpfen in Perlmutt-Optik | Aufgesetzte Obertasche auf der Brust | Lounge-Hose mit einfarbigem Saum und vollständig elastischem Bund | Doppelnaht am Saum und Ärmelbündchen aus identischem Material | Herausreißbares Label





NEW COLOUR

546

SFM83 | SF083 **Men´s Tartan Lounge Pants**

100% Baumwolle
XS, S, M, L, XL, XXL, 3XL
115 g/m² SF Men

XS, S, M, L, XL, XXL, 3XL
RED-NAVY CHECK
XS, S, M, L, XL, XXL
NAVY-GREEN CHECK WHITE-MULTI CHECK

Gewebte Tartan-Loungehose mit unifarbenem Saum | Rundum-Dehnbund mit angedeutetem kontrastfarbenem Kordelzug | Eine aufgesetzte Gesäßtasche | Heraustrennbares Label für einfaches Umlabeln





NEW COLOUR

Label

SF83 | SK083 **Women´s Tartan Lounge Pants**

100% Baumwolle
XXS, XS, S, M, L, XL, XXL, 3XL
115 g/m² SF Women

XXS, XS, S, M, L, XL, XXL, 3XL
RED-NAVY CHECK
XXS, XS, S, M, L, XL
NAVY-GREEN CHECK WHITE-PINK CHECK

Flanell-Twill-Gewebe aus 100% Baumwolle | Gewebte Tartan-Loungehose mit unifarbenem Saum | Rundum-Dehnbund mit angedeutetem kontrastfarbenem Kordelzug | Herausreißbares Label





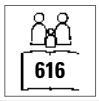



SFM086 | SF086 **Unisex Cuffed Lounge Pants**

96% Baumwolle / 4% Elasthan

XS, S, M, L, XL, XXL, 3XL

180 g/m² SF Men

BOTTLE/WHITE SNOWFLAKES | HEATHER GREY/WHITE STARS | NAVY/WHITE STARS | NAVY/WHITE STRIPES | RED/WHITE STRIPES

Single-Jersey | Gleichfarbiger elastischer Taillenbund | Kordelzug | Bündchen mit Saum | Taschen an den Seitennähten | Herausreißbares Label





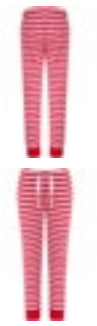





SF085 | SK085 **Women´s Cuffed Lounge Pants**

96% Baumwolle / 4% Elasthan

XS, S, M, L, XL, XXL

180 g/m² SF Women

BOTTLE/WHITE SNOWFLAKES | HEATHER GREY/WHITE STARS | NAVY/WHITE STARS | NAVY/WHITE STRIPES | RED/WHITE STRIPES

Single-Jersey | Gleichfarbiger elastischer Taillenbund | Kordelzug | Bündchen mit Saum | Taschen an den Seitennähten | Herausreißbares Label









SFM82 | SF082 **Men´s Tartan Lounge Shorts**

100% Baumwolle

XS, S, M, L, XL, XXL

115 g/m² SF Men

NAVY-GREEN CHECK | RED-NAVY CHECK

Twill-Gewebe aus 100% Baumwoll-Flanell | Gewebte Tartan-Lounge-Shorts mit unifarbenem Saum | Rundum-Dehnbund mit angedeutetem kontrastfarbenem Kordelzug | Herausreißbares Label











SF82 | SK082 **Women´s Tartan Frill Lounge Shorts**

100% Baumwolle

XXS, XS, S, M, L, XL

115 g/m² SF Women

NAVY-GREEN CHECK | RED-NAVY CHECK | WHITE-PINK CHECK

100% Flanell-Twill-Gewebe | Gewebte Damenshorts mit Schottenmuster und Volants | Gummizug in der Taille mit gespielter Kordelzug | Herausreißbares Label





TC057 | TC057 **Ladies´ Satin Cami Short Pyjamas**

95% Polyester / 5% Elasthan
XS/S, M/L, XL/XXL
95 g/m² Towel City

BLACK | LIGHT PINK | WHITE

Schlafanzug-Set aus dehnbarem Satin mit Cami-Hemd und Shorts | V-Ausschnitt mit einfarbig eingefassten Spaghetti-Trägern | Einsteller auf der Rückseite der Gurte | Dehnbund bei Shorts







TC052 | TC052 **Short Pyjamas Set In A Bag**

100% Baumwolle (Heather Grey: 85% Baumwolle / 15% Viskose)
XS (8), S (10), M (12), L (14), XL (16), XXL (18), 3XL (20)
140 g/m² Towel City

WHITE/HEATHER GREY | WHITE/PINK/WHITE STRIPE

Weißes Oberteil mit Racerback | Mit elastischem Bund | Passende Tasche mit Zugkordel | Weiches, leichtes Gewebe aus Baumwoll-Jersey | Zum Veredeln geeignet | Single-Jersey | Von Feuer fernhalten







TC053 | TC053 **Long Pant Pyjama Set In A Bag**

100% Baumwolle (Heather Grey: 85% Baumwolle / 15% Viskose)
XS (8), S (10), M (12), L (14), XL (16), XXL (18), 3XL (20)
140 g/m² Towel City

WHITE/HEATHER GREY
WHITE/PINK/WHITE STRIPE

Weißes T-Shirt mit Stulpen | Mit elastischem Bund | Passende Tasche mit Zugkordel | Weiches, leichtes Gewebe aus Baumwoll-Jersey | Zum Veredeln geeignet | Single-Jersey | Von Feuer fernhalten







TC055 | TC055 **Ladies´ Satin Long Pyjamas**

95% Polyester / 5% Elasthan
XS/S, M/L, XL/XXL
95 g/m² Towel City

BLACK | LIGHT PINK | WHITE

Schlafanzug-Set aus dehnbarem Satin mit langärmeligem Hemd und langer Hose | Mit mittigem Knopfverschluss auf der Vorderseite | Brusttasche | Kontrastierendes Paspeldetail | Hose mit Dehnbund und Eigenmaterial-Kordelzug





KX115 | GSM **Good Sleep Mask Almada**

Oberstoff: 100% Baumwolle; Vlies: 100% Polyester
One Size
Korntex

BLACK

Ergonomische Gesichtsmaske blockiert jedes Licht für einen Mid-Night Effekt | Hautberuhigender und atmungsaktiver Baumwollstoff, sorgt für einen angenehmen Schlaf | Superweicher und -leichter Stoff fühlt sich wie eine zweite Haut an | Einheitsgröße | Verstellbares Gummiband | Wiederverwendbar | Waschbar bei 40° | Einzeln in Polyesterbeutel verpackt

NEW



RY0381 | 0381 **Socks Kalox**

94% Polyester / 6% Elasthan

31-34, 35-40, 41-46

Roly

WHITE 01

Sublimierbare Socke in der Wadenmitte | Schwarze Ferse und Spitze | Gewebe mit Baumwolltouch | Unisex





BY201 | BY201 **Crew Socks**

80% Baumwolle / 17% Polyester / 3% Elasthan

35-38, 39-42, 43-46, 47-50

Build Your Brand

BLACK WHITE

Elastische Rippbändchen, extra hoch bis zum Knöchel

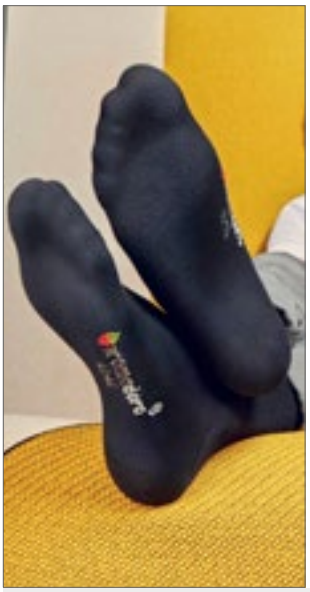



E8100 | 8100 **Business-Socks (5 Pair Pack)**

79% Baumwolle / 16% Polyamid / 5% Elasthan

35/38, 39/42, 43/45, 46/48

Promodoro

BLACK

Business-Socke | Single Jersey | 79% gekämmte Baumwolle / 16% Polyamid / 5% Elasthan | 5er Pack





RG003 | RMH003 **Workwear Socks (3 Pair Pack)**

68% Baumwolle / 16% Polyacryl / 14% Polyester / 2% Elasthan

39/46 (6-11)

Regatta Professional

BLACK

3er-Pack | Strapazierfähiges Loopstitch-Design | Gerippte Knöchelbündchen für zusätzlichen Halt | Gepolsterte abgekettelte Fersen- und Zehenpartie | Flacher Zehenabschluss für höheren Tragekomfort





F996 | 67-608-Z **Fruit Work Gear Socks (3 Pair Pack)**

72% Baumwolle / 23% Polyamid / 4% Polyester / 1% Elasthan

M (39-42), L (43-46)

Fruit of the Loom

BLACK BLACK GREY MELANGE

Perfekte Passform für das tägliche Tragen | Gepolsterte Sohlen für zusätzlichen Komfort und Schutz | Hoher Anteil natürlicher Fasern





JN214 | JN214 **Sport Sneaker Socks**

62% Polyester / 20% Polyamid / 16% Baumwolle / 2% Elasthan

35/38, 39/41, 42/44, 45/47

James&Nicholson

BLACK/WHITE | BRIGHT BLUE/WHITE | BRIGHT GREEN/WHITE | BRIGHT ORANGE/WHITE | BRIGHT YELLOW/WHITE | RED/WHITE | WHITE/WHITE

Funktionelle, kurze Sportsocke für Damen und Herren | Atmungsaktiv und feuchtigkeitsregulierend | Flache und druckfreie Kettelnaht | Sohlen- und Zehenbereich gepolstert





JN215 | JN215 **Sport Socks**

55% Polyester / 22% Baumwolle / 21% Polyamid / 2% Elasthan

35/38, 39/41, 42/44, 45/47

James&Nicholson

BLACK/WHITE | BRIGHT BLUE/WHITE | BRIGHT GREEN/WHITE | BRIGHT ORANGE/WHITE | BRIGHT YELLOW/WHITE | RED/WHITE | WHITE/WHITE

Funktionelle, kurze Sportsocke für Damen und Herren | Atmungsaktiv und feuchtigkeitsregulierend | Flache und druckfreie Kettelnaht | Sohlen- und Zehenbereich gepolstert

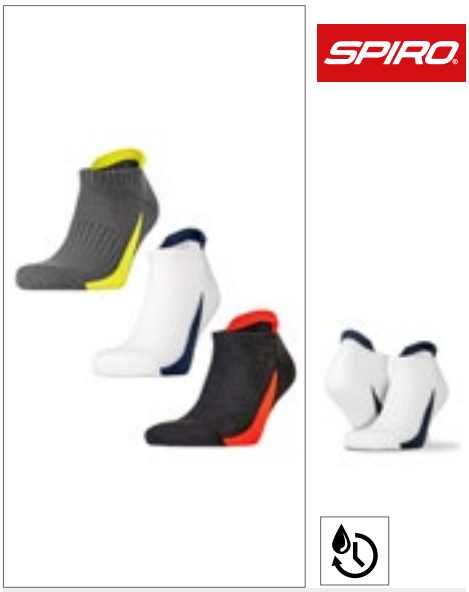

RT293X | S293X **Sneaker Sports Socks (3 Pair Pack)**

97% Polyester / 3% Elasthan

S/M (37/41), L/XL (42/46)

SPIRO

BLACK/RED | GREY/LIME | WHITE/NAVY

Gerippt an Bündchen und Spann | Kontrastfarbener Rand | Niedrig geschnittene Socken mit Fersenlasche | Passend zur kompletten SPIRO Teamwear Kollektion | Gepolsterte Sohle für einen angenehmen,weichen Tritt | Sicherer Sitz durch den gerippten Spann, verhindert bei Bewegung Faltenbildung



RT294 | S294X **Technical Compression Coolmax Sports Socks**

96% Nylon / 4% Elasthan

S/M (37/41), L/XL (42/46), XXL (47/50)

SPIRO

S/M, L/XL, XXL

WHITE

S/M, L/XL

BLACK | PURPLE

Gerripptes Bündchen | Strapazierfähiger Strick | Kurze Sneakersocke | Kontrastfarbener Rand | Zehen- und Fersenpolster und Senkfußeinlage | Ergonomische Passform mit Verstärkung für optimalen Schutz und Kompression | Spezielle Polster an empfindlichen Stellen | Präzise Kompressionsschichten | COOLMAX® Gewebe, schnell trocknend und kühlend | Antibakteriell | Einzeln verpackt, eine Farbe in jeder Packung



RT295 | S295X **3-Pack Mixed Stripe Coolmax Sneaker Socks**

97% Polyester / 3% Elasthan

S/M (37/41), L/XL (42/46)

SPIRO

WHITE/GREY/BLUE

Niedrig geschnitten | Kontrastfarben | Zehen- und Fersenpolster | Antibakterielles Garn | Gerippte Knöchelmanschette für sicheren Sitz | COOLMAX® Gewebe, schnell trocknend und kühlend





KX103 | KT100/KT150 **Safety Collar Barbados/Grenada**

100% Polyester
Kinder, Erwachsene
120 g/m² Korntex

SIGNAL YELLOW

Korntex® Warnkragen | Zertifiziert nach EN 13356:2001 | Saumnähte mit silberreflektierender Polyestereinfassung | Mit EAN Barcode ausgestattet | Einzeln in Polybeutel verpackt | Der Hersteller gewährleistet die Reflektionseigenschaft gemäß EN-Norm für 25 Waschgänge bis 40 °C





KX517 | RVG101 **Jogger-Vest**

100% Polyester
One Size
120 g/m² Korntex

SIGNAL YELLOW

Korntex® Jogger-Warnweste | Atmungsaktives, weiches Mesh Gewebe | Größenverstellbar durch seitliche Klettbänder | Smartphone-Tasche auf der Rückseite | Mit EAN Barcode ausgestattet | Einzeln in Polybeutel verpackt | Der Hersteller gewährleistet die Reflektionseigenschaft gemäß EN-Norm für 25 Waschgänge bis 40 °C





KX805 | KXMW **Mobility Vest**

100% Polyester
S, M, L, XL, XXL, 3XL, 4XL, 5XL
Korntex

SIGNAL YELLOW

Korntex® Hochsichtbarkeits-Mobilityweste | Entspricht der Norm EN ISO 20471:2013 + A1:2016 | Zwei vertikale 5 cm breite Reflektionsstreifen | Lichtreflektierender Stoff im Schulterbereich | Mit EAN Barcode ausgestattet | Gebrauchsanweisung in den 24 Amtssprachen der EU | Einzeln in Polybeutel verpackt | Der Hersteller gewährleistet die Reflektionseigenschaft gemäß EN-Norm für 25 Waschgänge bis 40 °C





KX511 | KXMOTOG **Biker Safety Vest**

100% Polyester
L, XL, XXL, 3XL, 4XL, 5XL
120 g/m² Korntex

SIGNAL YELLOW

Korntex® Motorrad-Warnweste | Zertifiziert nach EN ISO 20471:2013 + A1:2016 | Zwei quer verlaufende Reflektions-Streifen um den Körper und über den Schultern | Reflektionseigenschaft gemäß EN-Norm für 25 Waschgänge bei 40 °C





KX506 | KXDP **Basic Safety Vest Duo Pack**

100% Polyester
XL
120 g/m² Korntex

SIGNAL YELLOW

Korntex® Family-Pack | Zwei Warnwesten Größe XL nach EN ISO 20471:2013 + A1:2016 | Im praktischen Aufbewahrungsbeutel | Aufbewahrungsbeutel mit Klettverschluss verschließbar | Der Hersteller gewährleistet die Reflektionseigenschaft gemäß EN-Norm für fünf Waschgänge bei 40 °C | Gebrauchsanweisung in den 24 Amtssprachen der EU | Mit EAN Barcode ausgestattet





KX507 | FP100 **Basic Safety Vest Family Pack**

100% Polyester
120 g/m² Korntex

SIGNAL YELLOW

Family-Pack, zwei gelbe Warnwesten für Erwachsene nach EN ISO 20471:2013 + A1:2016 | Zwei gelbe Kinderwarnwesten in S (7-12 Jahre) und XS (3-6 Jahre) nach EN 1150 | Verpackt in einem gelben Polyesterbeutel | Reflektionseigenschaft gemäß EN-Norm für fünf Waschgänge bei 40 °C | Gebrauchsanweisung in den 24 Amtssprachen der EU





KX102 | P100 **Kids´ And Adults´ Safety Poncho Amigo**

100% Polyester
XS, S, M, L, XL, XXL
120 g/m² Korntex

NEON GREEN | NEON PINK | SIGNAL ORANGE | SIGNAL YELLOW

Zertifiziert nach EN 1150 | Zwei 5 cm breite Reflektions-Streifen um den Körper | Größenverstellbar durch Klettverschlüsse an der Seite | Mit EAN Barcode ausgestattet | Einzeln in Polybeutel verpackt | XS-L für Kinder; XL+XXL für Erwachsene | Der Hersteller gewährleistet die Reflektionseigenschaft gemäß EN-Norm für 25 Waschgänge bis 40 °C

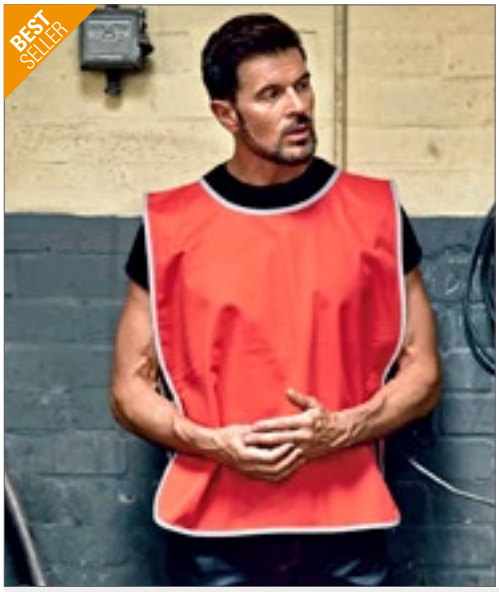





YK259 | HVJ259 **Hi-Vis Reflective Border Tabard**

100% Polyester
Kinder, S/M, L/XL, XXL/3XL
120 g/m² YOKO

BLACK | GREY | HI-VIS ORANGE | HI-VIS YELLOW
LIME | NAVY | PARAMEDIC GREEN | PINK
PURPLE | RASPBERRY | RED | ROYAL BLUE
SAPPHIRE | SKY | WHITE

Toll für Sportveranstaltungen, Outdoor-Aktivitäten und Werbung | Reflektierender, umlaufender Rand für hohe Sichtbarkeit | 10 cm elastischer Bereich und 10 cm Klettverschluss auf jeder Seite für hohe Verstellbarkeit an der Brust und komfortables Tragen | Große Fläche für Veredelung | Der Hersteller gewährleistet die Reflektionseigenschaften gemäß EN-Norm für 25 Waschgänge bis 40 °C





KX501 | KXL **Identification Vest Leipzig**

100% Polyester
S, M, L, XL, XXL, 3XL, 4XL, 5XL
120 g/m² Korntex

BLACK | BLUE | GREEN | MAGENTA
NEON GREEN | NEON PINK | RED | ROYAL BLUE
SIGNAL ORANGE | SIGNAL YELLOW | SKY BLUE | WHITE

Korntex® Kennzeichnungs-Weste, Saumnähte mit schwarzer Polyestereinfassung - Korntex Style | Ideal zur Unterscheidung einzelner Gruppen/ Personen | Größenverstellbar durch zwei Klettverschlüsse | Einzeln in Polybeutel verpackt





KX100 | KXFW **Functional Vest Dortmund**

100% Polyester
S, M, L, XL, XXL, 3XL, 4XL, 5XL, 6XL, 7XL
120 g/m² Korntex

S, M, L, XL, XXL, 3XL, 4XL, 5XL, 6XL, 7XL
BLACK | BLUE | GREEN | LIME GREEN
RED | ROYAL BLUE | VIOLETT

S, M, L, XL, XXL, 3XL, 4XL, 5XL
GREY | MAGENTA | NAVY | PARAMEDIC GREEN
SKY BLUE | WHITE

L, XL, XXL
MAROON | ROSA

Korntex® Funktions-Weste, Saumnähte mit schwarzer Polyestereinfassung - Korntex Style | Zwei 5 cm breite Reflektions-Streifen um den Körper | Größenverstellbar durch zwei Klettverschlüsse | Mit EAN Barcode ausgestattet | Einzeln in Polybeutel verpackt | Farbabweichungen sind möglich. Eine einheitliche Lieferung kann nicht gewährleistet werden. Die Unterschiede in der Ausführung stellen keinen Mangel dar. | Der Hersteller gewährleistet die Reflektionseigenschaft gemäß EN-Norm für 25 Waschgänge bis 40 °C









YK269 | HVJ269 **Hi-Vis Tabard**

100% Polyester
S/M, L/XL, XXL/3XL
120 g/m² YOKO

HI-VIS ORANGE | HI-VIS YELLOW

Entspricht EN 1150:1999 | 10 cm elastischer Bereich und 10 cm Klettverschluss auf jeder Seite für hohe Verstellbarkeit an der Brust und bequemes Tragen | Zwei 5 cm breite Reflektions-Streifen um den Körper | Der Hersteller gewährleistet die Reflektionseigenschaften gemäß EN-Norm für 25 Waschgänge bis 40 °C











RT211 | R211X **Motorist Safety Vest**

100% Polyester
S/M, L/XL, XXL
120 g/m² Result Safe-Guard

FLUORESCENT ORANGE | FLUORESCENT YELLOW

Zertifiziert nach ISOEN20471:2013, Klasse 2 | 50 mm breite, aufgenähte 3M-Reflektions-Streifen | Lässiger Schnitt für bequemes Tragen über der Kleidung | Saumnähte mit grauer Polyester-Einfassung | Einfache, lange vertikale Reißverschluss-Befestigung | Gestricktes Polyester | Der Hersteller gewährleistet die Reflektionseigenschaft gemäß EN-Norm für 20 Waschgänge







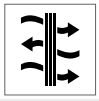



RG458 | TRW458 **Linton Overtrousers**

100% Polyester
Bundweite: 32 (S), 33 (M), 34 (L), 36 (XL), 38 (XXL) / Länge: 31 (normal)
115 g/m² Regatta Professional

BLACK | NAVY

Wasserdichtes und atmungsaktives Isotex 5000 beschichtetes Polyestermaterial | Windabweisend | Nähte getaped | Gummi- und Kordelzugbund | Regulierungsmöglichkeit am Beinabschluss | Schützende Overlays im Knie- und Sitzbereich











RT226 | R226X **Rain Trousers**

100% Polyester
S, M, L, XL, XXL, 3XL
200 g/m² Result Core

BLACK | NAVY

190T Polyester mit PVC-Beschichtung | Wasserdicht (2.000 mm) | Windabweisend | Elastischer Bund | Seitliche Eingriffe für den Zugriff an die Hose darunter | Beinabschluss verstellbar durch Druckknopf | Komplett verschweißte Nähte





SC020 | SC020 **Adults Unisex Rain Jacket**

100% Polyvinylchlorid
XXS/XS, S/M, L/XL, XXL
90 g/m² Splashmacs

NAVY YELLOW

Kapuze mit Kordelzug | Zwei aufgesetzte Front-Taschen mit Klappe | Druckknopf-Verschluss vorne mit Windschutzleiste innen





SC030 | SC030 **Adults Rain Trousers**

100% Polyvinylchlorid
XXS/XS, S/M, L/XL, XXL
90 g/m² Splashmacs

BLACK NAVY YELLOW

100% PVC, 20 mm | PVC-Regenhose | Lockere Passform mit Dehnbund | Taschenöffnung | Nieten am Saum zur Anpassung der Beinöffnung















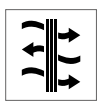

RG2480 | TRW248 **Pro Packaway Breathable Jacket**

100% Polyamid
XS, S, M, L, XL, XXL, 3XL
80 g/m² Regatta Professional

BLACK LAUREL NAVY

Wasserdichtes, atmungsaktives und leichtgewichtiges Polyamidgewebe | Dauerhaft wasserabweisendes Finish | Winddichtes Material | Nähte getaped | Integrierte, verstellbare Kapuze | 2 untere Taschen | Elastische Armelbündchen | In beigefügter Packtasche verstaubar |

RG3480 | TRW348 **Pro Packaway Breathable Overtrouser**

100% Polyamid
XS, S, M, L, XL, XXL, 3XL
80 g/m² Regatta Professional

BLACK LAUREL NAVY

Wasserdichtes, atmungsaktives und leichtgewichtiges Isolite Polyamidgewebe | Dauerhaft wasserabweisendes Finish | Winddichtes Material | Nähte getaped | Elastischer Bund | 2 seitliche Taschenöffnungen | Verstellbarer Saum mit Druckknöpfen | In beigefügter Packtasche verstaubar













RG249 | TRW249 — Women´s Pro Packaway Jacket

100% Polyamid

34 (8), 36 (10), 38 (12), 40 (14), 42 (16), 44 (18), 46 (20)

Regatta Professional

BLACK | NAVY

Wasserdichtes und atmungsaktives leichtgewichtiges Isolitegewebe mit einer wasserabweisenden DWR-Oberfläche (Durable Water Repellent) für Schutz bei jedem Wetter | Integrierte, verstellbare Kapuze | 2 untere Taschen mit Reißverschluss | In beigefügter Packtasche verstaubar | Winddichtes Material | Nähte getaped | Trägt nicht auf | Leicht

RG349 | TRW349 — Women´s Pro Packaway Overtrouser

100% Polyamid

8 (34), 10 (36), 12 (38), 14 (40), 16 (42), 18 (44), 20 (46)

Regatta Professional

BLACK | NAVY

Wasserdichtes und atmungsaktives leichtgewichtiges Isolitegewebe mit einer wasserabweisenden DWR-Oberfläche (Durable Water Repellent) für Schutz bei jedem Wetter | Verstellbarer Saum mit Druckknöpfen | 2 seitliche Taschenöffnungen | In beigefügter Packtasche verstaubar | Trägt nicht auf | Leicht















RG408N | TRW408 — Pro Stormbreak Jacket

100% Polyester

S, M, L, XL, XXL, 3XL

185 g/m²

Regatta Professional

BLACK | DARK OLIVE | NAVY

Wasserdichte Hydrafort 5000 Polyesterqualität | Winddichtes Material | Nähte getaped | Integrierte Kapuze | Elastische Armelbündchen | 2 untere Taschen | Verstellbarer Gummizug im Saum

RG308N | TRW308 — Pro Stormbreak Trousers

100% Polyester

S, M, L, XL, XXL, 3XL

185 g/m²

Regatta Professional

BLACK | DARK OLIVE | NAVY

Wasserdichte Hydrafort 5000 Polyesterqualität | Winddichtes Material | Nähte getaped | Elastischer Bund | Druckknöpfe am Saum | 2 seitliche Taschenöffnungen







RY8325 | ZS8325 **Bryant Shoes**

Polyurethan / Polyester / TPR

36, 37, 38, 39, 40, 41, 42, 43, 44, 45, 46

Roly Footwear

WHITE 01

Unisex-Sportschuhe | Schnürverschluss | Gepolsterte Einlegesohlen







RY8330 | ZS8330 **Trainers Woods**

Polyester / EVA

36, 37, 38, 39, 40, 41, 42, 43, 44, 45, 46

Roly Footwear

BLACK 02 | EBONY 231 | GARNET RED 57

Bequeme und leichte Sportschuhe | Flexible Gummisohle mit Traktion | Schnürverschluss











RY8320 | ZS8320 **Nadal Shoes**

35, 36, 37, 38, 39, 40, 41, 42, 43, 44, 45, 46

Roly Footwear

35, 36, 37, 38, 39, 40, 41, 42, 43, 44, 45, 46

BLACK 02/BLACK 02 | NAVY BLUE 55/WHITE 01

RED 60/WHITE 01 | ROYAL BLUE 05/YELLOW 03

WHITE 01/BOTTLE GREEN 56 | WHITE 01/GARNET RED 57

WHITE 01/GREY 47/BLACK 02 | WHITE 01/NAVY BLUE 55

WHITE 01/RED 60/ROYAL BLUE 05 | WHITE 01/YELLOW 03/NAVY BLUE 55

35, 36, 37, 38, 39, 40

CORAL 120/WHITE 01 | MINT 98/WHITE 01

40, 41, 42, 43, 44, 45, 46

ARMY GREEN 15/WHITE 01 | BLACK 02/WHITE 01

GARNET RED 57/GOLDEN YELLOW 96

Oberstoff: 60% Polyester / 40% Oxford-Stoff, Nähte & Futter: 100% Polyester, Sohle: EVA & Gummi | Casual Sportschuh im Retro-Stil mit schmaler Spitze, Gummisohle, Schnürsenkeln und seitlichen Streifen

10 BABY-BEKLEIDUNG



LW800 559

533 BODYS, STRAMPLER & CO.

551 T-SHIRTS

559 SWEATS & JACKETS

562 LÄTZCHEN & MÜTZEN

567 FROTTIERWAREN & DECKEN









X949 | ROM10 **Bio Body Singlet**

100% Baumwolle
62/68, 74/80, 86/92
220 g/m²
Link Kids Wear

BABYPINK | CHERRY | LIME GREEN | RED | WHITE

Sehr gute Interlock-Qualität | Unbedruckt waschbar bis 60 °C | Weiche und elastische Interlock-Verarbeitung | Body mit drei Ton-in-Ton Qualitäts-Druckknöpfen | Bio-Baumwolle und soziale Standards, Interlock









X948 | ROM20 **Bio Bodysuit Vest**

100% Baumwolle
50/56, 62/68, 74/80
220 g/m²
Link Kids Wear

BABYBLUE | BABYPINK | BLACK | CHERRY | DEEP ROYAL | LIME GREEN | RED | WHITE

Schmal eingefasster Hals- und Armausschnitt | Envelope-Halsausschnitt | Sehr gute Interlock-Qualität | Unbedruckt waschbar bis 60 °C | Weiche und elastische Interlock-Verarbeitung | Body mit drei Ton-in-Ton Qualitäts-Druckknöpfen | Bio-Baumwolle und soziale Standards, Interlock







X11120 | 12001-1120 **Organic Baby Bodysuit Short Sleeve Bailey 01**

100% Baumwolle
50-56, 62-68, 74-80, 86-92
220 g/m²
Link Kids Wear

50-56, 62-68, 74-80, 86-92
BLACK | HEATHER GREY | POWDER BLUE | POWDER PINK | RED | ROYAL BLUE | WHITE

50-56, 62-68, 74-80
APPLE GREEN | CHARCOAL GREY | HOT PINK | KELLY GREEN | NATURAL | NAVY | ORANGE | PASTEL YELLOW

Seitennähte | Kurzarm-Body mit Schlupfkragen | Schmal eingefasster Hals- und Armausschnitt | Sehr gute Interlock-Qualität | Unbedruckt waschbar bis 60 °C | Weiche und elastische Interlock-Verarbeitung | Body mit drei nickelfreien Qualitäts-Druckknöpfen (YKK) in gleicher Farbe | Kein Markenetikett im Nacken | Gekämmte Bio-Baumwolle und soziale Standards, Interlock







X21120 | 12002-1120 **Organic Baby Bodysuit Short Sleeve Rebel 01**

100% Baumwolle
50-56, 62-68, 74-80, 86-92
160 g/m²
Link Kids Wear

50-56, 62-68, 74-80, 86-92
BLACK | HEATHER GREY | POWDER BLUE | POWDER PINK | RED | ROYAL BLUE | WHITE

50-56, 62-68, 74-80
NATURAL | NAVY

Kurzarm-Body mit Schlupfkragen | Schmal eingefasster Hals- und Armausschnitt | Sehr gute Interlock-Qualität | Unbedruckt waschbar bis 60 °C | Weiche und elastische Interlock-Verarbeitung | Body mit drei nickelfreien Qualitäts-Druckknöpfen (YKK) in gleicher Farbe | Kein Markenetikett im Nacken | Seitennähte | Gekämmte Bio-Baumwolle und soziale Standards, Interlock



BELLA+CANVAS





BL134B | 134B **Baby Triblend Short Sleeve Onesie**

50% Polyester / 25% Baumwolle / 25% Viskose

3/6, 6/12, 12/18, 18/24 Monate

130 g/m² Bella

BLUE TRIBLEND (HEATHER) | CHARCOAL-BLACK TRIBLEND (HEATHER) | GREY TRIBLEND (HEATHER) | ICE BLUE TRIBLEND (HEATHER)
MAUVE TRIBLEND (HEATHER) | OLIVE TRIBLEND (HEATHER) | PEACH TRIBLEND (HEATHER)

Mit Seitennaht | TearAway Label



BELLA+CANVAS



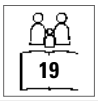

BL100B | 100B **Baby Jersey Short Sleeve Onesie**

100% Baumwolle (Athletic Heather: 90% Baumwolle / 10% Polyester), (Heather Farben: 52% Baumwolle / 48% Polyester)

3/6, 6/12, 12/18, 18/24 Monate

135 g/m² Bella

ASPHALT (SOLID) | ATHLETIC HEATHER | BLACK | DARK GREY HEATHER
HEATHER COLUMBIA BLUE | HEATHER MAROON | HEATHER STONE | NAVY
PINK | TRUE ROYAL | WHITE | YELLOW

Gekämmte und ringgesponnene Baumwolle | Mit Seitennaht | TearAway Label



larkwood
Baby and Toddler Collection



LW500 | LW500 **Essential Short Sleeved Bodysuit**

100% Baumwolle (Heather Grey: 90% Baumwolle / 10% Viskose)

0/3, 3/6, 6/12, 12/18 Monate

160 g/m² Larkwood

BLACK | FUCHSIA | HEATHER GREY | NAVY
PALE BLUE | PALE PINK | PALE YELLOW | RED
ROYAL | WHITE

Envelope-Halsausschnitt mit Einfassung am Hals und Ärmelbündchen | YKK-Druckknöpfe an der Unterseite | Nur mit Größenlabel



larkwood
Baby and Toddler Collection

larkwood
Baby and Toddler Collection





LW655 | LW655 **Organic Bodysuit**

100% Baumwolle

Newborn, 0/3, 3/6, 6/12, 12/18 Monate

160 g/m² Larkwood

BLACK | BRIGHT PINK | NATURAL | NAVY
WHITE

Bio-Baumwolle, Single-Jersey | Kurzarm-Body aus Bio-Baumwolle | Einfarbige Einfassung an Envelope-Ausschnitt, Ärmelabschluss und Beinöffnung | YKK-Druckknopfverschluss am Zwickel | Nur mit Größenlabel







LA4424N | 4424EU

Infant Fine Jersey Short Sleeve Bodysuit

100% Baumwolle

Newborn, 6, 12, 18, 24 Monate

153 g/m²

Rabbit Skins

APPLE	BLACK	BUTTER
CHARCOAL	HEATHER GREY	HOT PINK
LIGHT BLUE	NAVY	ORANGE
PINK	RED	ROYAL
WHITE		

Schlupfkragen | Flatlock-Nähte | Doppelnaht-Ripp-Einfassung an Hals-, Schulter-, Ärmel- und Beinausschnitten | Verstärkter Druckknopf-Verschluss aus Kunststoff | EasyTear™ Label | 100% gekämmtes, ringgesponnenes Baumwoll-Feinjersey | Seitennähte | WRAP-Zertifizierung



SOL'S the fair spirit



OEKO-TEX® STANDARD 100

NICKEL FREE

L118 | 00583 **Babies Bodysuit Bambino**

100% Baumwolle
3/6, 6/12, 12/18, 18/23 Monate
180 g/m² SOL´S

APPLE GREEN	AQUA	BABY BLUE	BLACK
BRIGHT RED	CORAL	CREAMY PINK	FRENCH NAVY
FUCHSIA	MELANGE GREY	ORCHID PINK	WHITE

Kragen, Bündchen und Beinabschlüsse mit Einfassung | 100% gekämmte Ringspun-Baumwolle | Flügelärmel | Druckknöpfe im Schritt



LINK SUBLIME TEXTILES



60°

X801 | ROM540 **Short Sleeve Baby Bodysuit Polyester**

100% Polyester
62/68, 74/80
185 g/m² Link Sublime Textiles

WHITE

Kurzarm-Polyester-Romper mit Envelope-Halsöffnung | Schmal eingefasster Hals- und Armausschnitt | Body mit drei Qualitäts-Druckknöpfen | Weiche und elastische Interlock-Verarbeitung | 60 °C waschbar | Feuchtigkeitsregulierend



BABYBUGZ

OEKO-TEX® STANDARD 100

well made

BZ05T | BZ05-TLC **Baby Kimono Bodysuit**

100% Baumwolle
0/3, 3/6, 6/12, 12/18 Monate
200 g/m² Babybugz

ORGANIC NATURAL	WHITE

Bio-Baumwolle, ringgesponnen und gekämmt | Kimonoartige Vorderseitenöffnung mit nickelfreien Druckknöpfen | Eingefasster Halsausschnitt und Ärmelenden mit Ziernähten | Weiche und elastische Interlock-Verarbeitung | Nickelfreie Druckknöpfe an der Unterseite



LINK KIDS WEAR



60°

X940 | ROM100 **Short Sleeve Baby Bodysuit**

100% Baumwolle
50/56, 62/68, 74/80, 86/92
210 g/m² Link Kids Wear

BABYBLUE	BABYPINK	BLACK	LIME GREEN
NATURAL	NAVY	ORANGE	RED
WHITE			

Kurzärmeliger Bodysuit | Envelope-Halsausschnitt | Weiche und elastische Interlock-Verarbeitung | Drei Qualitäts-Druckknöpfe | Unbedruckt waschbar bis 60 °C | Waschecht



Neutral®
Certified Responsibility™







NE11030 | O11030 **Babies Short Sleeve Bodystocking**

100% Baumwolle
62, 68, 74, 80, 86, 92
220 g/m² Neutral

BLACK | CHARCOAL | DUSTY INDIGO | DUSTY MINT
DUSTY YELLOW | LIGHT BLUE | LIGHT PINK | MILITARY
NAVY | WHITE

Fairtrade-zertifizierte Baumwolle | Zertifizierte, gekämmte Bio-Baumwolle | Rippstrick | Kurze Ärmel | Druckknöpfe an der Schulter und am Saum



promodoro®







E120K | 120B **Organic Baby Bodysuit**

100% Baumwolle
50/56, 62/68, 74/80
200 g/m² Promodoro

WHITE

Baby-Strampler | Überlappende Schulterpartie für besonders leichtes An- und Ausziehen | Druckknöpfe im Schritt | Ripp | Organische, gekämmte Baumwolle



BABYBUGZ







BZ10 | BZ10 **Baby Bodysuit**

100% Baumwolle (Heather Grey Melange: 85% Baumwolle / 15% Viskose), (Mocha, Charcoal Grey Melange, Heather Blue: 60% Baumwolle / 40% Polyester)
0/3, 3/6, 6/12, 12/18, 18/24 Monate
200 g/m² Babybugz

0-3 months, 3-6 months, 6-12 months, 12-18 months, 18-24 months
BLACK | WHITE

0-3 months, 3-6 months, 6-12 months, 12-18 months

BUBBLE GUM PINK	BURGUNDY	CAMOUFLAGE GREEN
CHARCOAL GREY MELANGE	COBALT BLUE	DUSTY BLUE
DUSTY ROSE	FUCHSIA	HEATHER BLUE
HEATHER GREY MELANGE	KELLY GREEN	LAVENDER
MINT	MOCHA	NAUTICAL NAVY
ORANGE	ORGANIC NATURAL	POWDER PINK
RED	SAGE GREEN	SOFT YELLOW
SURF BLUE	TOFFEE	

Zertifizierung als Bio-Baumwolle in Arbeit, ringgesponnen und gekämmt | Interlock | Envelope-Ausschnitt | Schmal eingefasster Hals- und Armausschnitt | Beinöffnung mit nickelfreien Druckknöpfen Ton-in-Ton



larkwood
Baby and Toddler Collection



LW055 | LW055 **Short Sleeved Body**

100% Baumwolle (Heather Grey: 90% Baumwolle / 10% Viskose)
0/3, 3/6, 6/12, 12/18 Monate
200 g/m² Larkwood

BLACK | FUCHSIA | HEATHER GREY | NAVY
PALE BLUE | PALE PINK | RED | WHITE

Interlock-Baumwolle | Kurzärmeliger Kinder-Body mit Envelope-Halsausschnitt | Gleichfarbige Einfassung an Ärmel- und Beinsaum | Öffnung mit YKK Druckknöpfen



SOL'S
the fair spirit

OEKO-TEX® STANDARD 100

NICKEL FREE

L117 | 01192 **Organic Bambino Bodysuit**

100% Baumwolle
3/6, 6/12, 12/18 Monate
220 g/m² SOL´S

WHITE

100% kontrolliert biologisch angebaute Baumwolle | Ausschnitt mit überlappenden Schultern | Druckknopfverschluss im Schritt | Einfassungen an Ausschnitt, Bündchen und Bein



LINK KIDS WEAR



60°

X946 | ROM40 **Bio Bodysuit Short Sleeve**

100% Baumwolle
50/56, 62/68, 74/80, 86/92
220 g/m² Link Kids Wear

50-56, 62-68, 74-80, 86-92
CHERRY | DEEP ROYAL | HEATHER GREY

50-56, 62-68, 74-80
BABYBLUE | BABYPINK | BLACK | LIME GREEN
NATURAL | NAVY | RED | WHITE

Produziert aus Bio-Baumwolle, gemäß sozialen Standards | Kurzarm-Strampler mit Envelope-Halsausschnitt | Schmal eingefasster Hals- und Armausschnitt | Unbedruckt waschbar bis 60 °C | Weiche und elastische Interlock-Verarbeitung | Body mit drei Ton-in-Ton Qualitäts-Druckknöpfen



larkwood
Baby and Toddler Collection



LW502 | LW502 **Essential Short Sleeved Baseball Bodysuit**

100% Baumwolle (Heather Grey: 90% Baumwolle / 10% Viskose)
0/3, 3/6, 6/12, 12/18 Monate
160 g/m² Larkwood

WHITE/HEATHER GREY | WHITE/NAVY | WHITE/RED

Gerippter Ausschnitt in Kontrastfarbe | Kontrasteinfassung an Beinöffnung | Kontrastfarbene Ärmel | YKK-Druckknöpfe an der Unterseite | Nur mit Größenlabel



SOL'S the fair spirit

OEKO-TEX STANDARD 100

NICKEL FREE

L01401 | 01401 **Baby Striped Bodysuit Miles**

100% Baumwolle (Ash: 97% Baumwolle / 3% Polyester)

3/6, 6/12, 12/18, 18/23 Monate

180 g/m² SOL´S

WHITE/NAVY | WHITE/RED

Einfassung am Hals | Envelope-Halsausschnitt | Kontrastfarbene Einfassung | Druckknopfverschluss im Schritt



BABYBUGZ



NEW COLOUR

OEKO-TEX STANDARD 100

BZ19 | BZ19 **Baby Ringer Bodysuit**

100% Baumwolle (White/Heather Grey Melange: 96% Baumwolle / 4% Polyester)

3/6, 6/12, 12/18 Monate

200 g/m² Babybugz

WHITE/BLACK | WHITE/BUBBLE GUM PINK | WHITE/HEATHER GREY MELANGE | WHITE/KELLY GREEN | WHITE/NAUTICAL NAVY | WHITE/RED

Bio-Baumwolle, ringgesponnen und gekämmt | Interlock | Armabschlüsse, Halsausschnitt und Beinöffnungen in kontrastfarbenem Ripp aus Baumwolle/Elasthan | Hals- und Beinöffnung mit farblich angepassten nickelfreien Druckknöpfen | Neutrales Größenetikett im Nacken

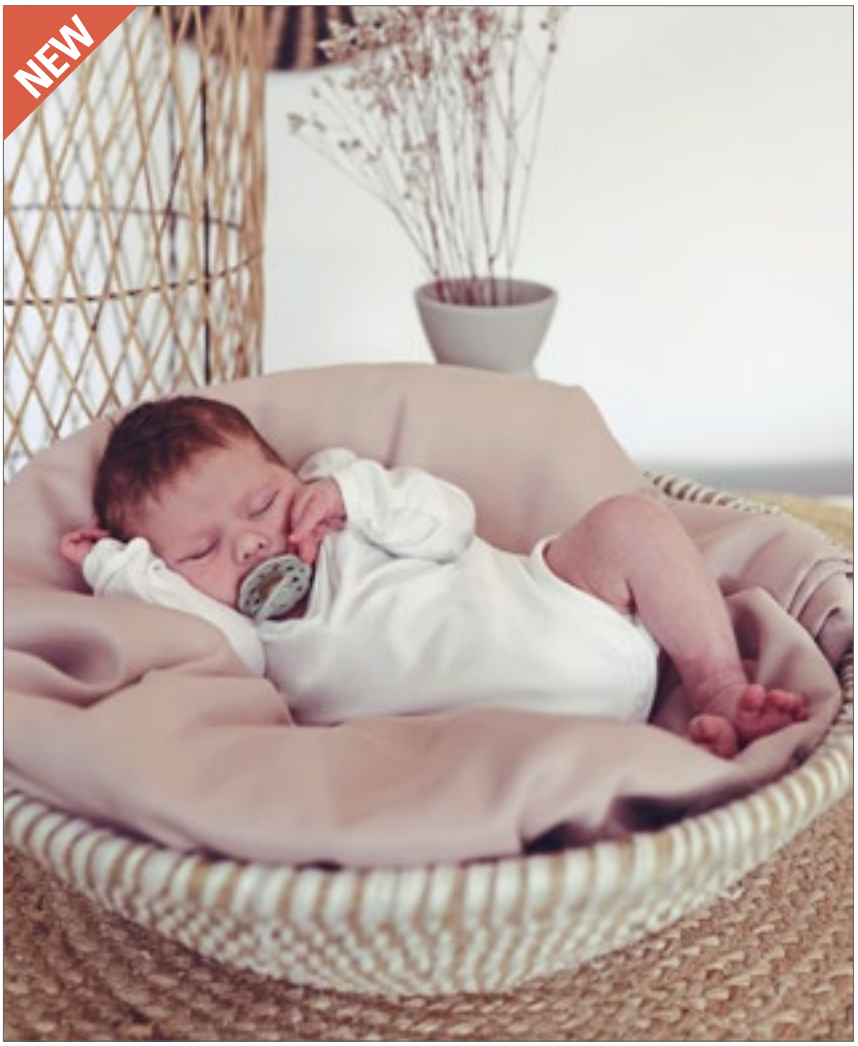

LINK KIDS WEAR

60°

EASY CARE

X11420 | 12001-1420 **Organic Baby Bodysuit Long Sleeve Bailey 02**

100% Baumwolle

50-56, 62-68, 74-80, 86-92

220 g/m² Link Kids Wear

50-56, 62-68, 74-80, 86-92

BLACK | HEATHER GREY | POWDER BLUE | POWDER PINK | RED | ROYAL BLUE | WHITE

50-56, 62-68, 74-80

APPLE GREEN | CHARCOAL GREY | HOT PINK | KELLY GREEN | NATURAL | NAVY | ORANGE | PASTEL YELLOW

Seitennähte | Langarm-Body mit Schlupfkragen | Schmal eingefasster Hals- und Armausschnitt | Sehr gute Interlock-Qualität | Unbedruckt waschbar bis 60 °C | Weiche und elastische Interlock-Verarbeitung | Body mit drei nickelfreien Qualitäts-Druckknöpfen (YKK) in gleicher Farbe | Kein Markenetikett im Nacken | Gekämmte Bio-Baumwolle und soziale Standards, Interlock







X947 | ROM30 **Bio Bodysuit With Polo Shirt Neck**

100% Baumwolle
62/68, 74/80, 86/92
220 g/m² Link Kids Wear

BABYBLUE | BABYPINK | BLACK | CHERRY
DEEP ROYAL | HEATHER GREY | LIME GREEN | NAVY
RED | WHITE

Produziert aus Bio-Baumwolle, gemäß sozialen Standards | Schmal eingefasster Armausschnitt | Sehr gute Interlock-Qualität | Unbedruckt waschbar bis 60 °C | Weiche und elastische Interlock-Verarbeitung | Body mit drei Ton-in-Ton Qualitäts-Druckknöpfen | Extra-Knopf an der Innenseite



X21420 | 12002-1420 **Organic Baby Bodysuit Long Sleeve Rebel 02**

100% Baumwolle
50-56, 62-68, 74-80, 86-92
160 g/m² Link Kids Wear

50-56, 62-68, 74-80, 86-92
BLACK | HEATHER GREY | POWDER BLUE | POWDER PINK
RED | ROYAL BLUE | WHITE

50-56, 62-68, 74-80
NATURAL | NAVY

Langarm-Body mit Schlupfkragen | Schmal eingefasster Hals- und Armausschnitt | Sehr gute Interlock-Qualität | Unbedruckt waschbar bis 60 °C | Weiche und elastische Interlock-Verarbeitung | Body mit drei nickelfreien Qualitäts-Druckknöpfen (YKK) in gleicher Farbe | Kein Markenetikett im Nacken | Seitennähte | Gekämmte Bio-Baumwolle und soziale Standards, Interlock







BZ60 | BZ60 **Baby Long Sleeve Kimono Bodysuit**

100% Baumwolle
0/3, 3/6, 6/12 Monate
200 g/m² Babybugz

BLACK | NAUTICAL NAVY | ORGANIC NATURAL | POWDER PINK
WHITE

Bio-Baumwolle, ringgesponnen und gekämmt | Interlock | Body im Kimono-Wrapover-Stil | Nickelfreie Druckknöpfe an den Beinen für leichtes An- und Ausziehen | Nickelfreie Druckknöpfe an der Beinöffnung | Einfassung am Hals, an den Ärmelenden und Beinöffnungen für mehr Formbeständigkeit | Lange Raglan-Ärmel | Abreißbares Größenetikett | Pflegeetikett mit QR-Code zur Rückverfolgung der Lieferkette und Prüfung der positiven Auswirkungen des Kaufs von Biomaterialien | Pflegeetikett aus Bio-Baumwolle





X805 | ROM550 **Long Sleeve Baby Bodysuit Polyester**

100% Polyester
62/68, 74/80
185 g/m² Link Sublime Textiles

WHITE

Envelope-Halsausschnitt | Schmal eingefasster Hals- und Armausschnitt | Body mit drei Qualitäts-Druckknöpfen | Weiche und elastische Interlock-Verarbeitung | 60 °C waschbar | Feuchtigkeitsregulierend







LA4411N | 4411EU **Infant Fine Jersey Long Sleeve Bodysuit**

100% Baumwolle

Newborn, 6, 12, 18 Monate

153 g/m² Rabbit Skins

BLACK	HEATHER GREY	HOT PINK
LIGHT BLUE	NAVY	PINK
RED	ROYAL	WHITE

Schlupfkragen | Doppelnaht-Ripp-Einfassung an Hals-, Schulter-, Ärmel- und Beinausschnitten | Verstärkter Druckknopf-Verschluss aus Kunststoff | Easy-Tear™ Label | 100% gekämmtes, ringgesponnenes Baumwoll-Feinjersey | Seitennähte | WRAP-Zertifizierung



BABYBUGZ



NEW COLOUR

OEKO-TEX® STANDARD 100

BZ30 | BZ30 **Baby Long Sleeve Bodysuit**

100% Baumwolle (Heather Grey Melange: 85% Baumwolle / 15% Polyester)

0/3, 3/6, 6/12, 12/18 Monate

200 g/m² Babybugz

BLACK | DUSTY BLUE | FUCHSIA | HEATHER GREY MELANGE
NAUTICAL NAVY | ORGANIC NATURAL | POWDER PINK | WHITE

Bio-Baumwolle, ringgesponnen und gekämmt | Weiche und elastische Interlock-Verarbeitung | Envelope-Ausschnitt | Eingefasst an Bündchen und Halsausschnitt | Nickelfreie Druckknöpfe an der Unterseite



larkwood
Baby and Toddler Collection

LW052 | LW052 **Long Sleeved Baby Bodysuit**

100% Baumwolle

0/3, 3/6, 6/12, 12/18 Monate

200 g/m² Larkwood

WHITE

Langarm-Bodysuit | Envelope-Halsausschnitt | Verschluss mir YKK-Druckknöpfen unten | Unifarbene Einfassung an Hals- und Beinabschluss



LINK KIDS WEAR



OEKO-TEX® STANDARD 100

60°

X941 | ROM200 **Long Sleeve Baby Bodysuit**

100% Baumwolle

50/56, 62/68, 74/80, 86/92

210 g/m² Link Kids Wear

BABYBLUE | BABYPINK | BLACK | LIME GREEN
NATURAL | NAVY | ORANGE | RED
WHITE

Langarm-Bodysuit | Envelope-Halsausschnitt | Weiche und elastische Interlock-Verarbeitung | Drei hochwertige Schnappverschlüsse (YKK), nickelfrei | Unbedruckt waschbar bis 60 °C | Waschecht



Neutral®
Certified Responsibility™



FAIRTRADE COTTON

NE11130 | O11130 **Babies Long Sleeve Bodystocking**

100% Baumwolle

62, 68, 74, 80, 86, 92

220 g/m² Neutral

BLACK | CHARCOAL | DUSTY INDIGO | DUSTY MINT
DUSTY YELLOW | LIGHT BLUE | LIGHT PINK | MILITARY
NAVY | WHITE

Fairtrade-zertifizierte Baumwolle | Gekämmte Bio-Baumwolle | Ripp-strick | Lange Ärmel | Druckknöpfe an der Schulter und am Saum





X945 | ROM50 Bio Body Suite Long Sleeve

100% Baumwolle

50/56, 62/68, 74/80, 86/92

220 g/m² Link Kids Wear

50-56, 62-68, 74-80, 86-92

CHERRY | DEEP ROYAL | HEATHER GREY

50-56, 62-68, 74-80

BABYBLUE | BABYPINK | BLACK | LIME GREEN

NATURAL | NAVY | RED | WHITE

Langarm-Strampler mit Envelope-Halsausschnitt | Schmal eingefasster Hals- und Armausschnitt | Sehr gute Interlock-Qualität | Unbedruckt waschbar bis 60 °C | Weiche und elastische Interlock-Verarbeitung | Body mit drei nickelfreien Qualitäts-Druckknöpfen (YKK) in gleicher Farbe | Bio-Baumwolle und soziale Standards, Interlock





BZ48 | BZ48 Baby Striped Playsuit

100% Baumwolle (White/Heather Grey Melange: 92% Baumwolle / 8% Viskose)

3/6, 6/12, 12/18 Monate

200 g/m² Babybugz

ORGANIC NATURAL/MOCHA | WHITE/HEATHER GREY MELANGE | WHITE/NAUTICAL NAVY

Zertifizierung als Bio-Baumwolle in Arbeit | Weiche und dehnbare Qualität | Garngefärbte, schmale Streifen | Gestreifter Schlupfkragen | Druckknöpfe im Schritt für leichtes An-und Ausziehen | Kurze Beinlänge | Abreißetikett





BZ41 | BZ41 Baby Baseball Playsuit

100% Baumwolle (White/Heather Grey Melange/Red: 94% Baumwolle / 6% Polyester)

3/6, 6/12, 12/18 Monate

200 g/m² Babybugz

WHITE/HEATHER GREY MELANGE/RED | WHITE/NAVY/RED

Bio-Baumwolle | Interlock | Raglan-Ärmel | Kurze Beinlänge | Kontrastfarbene Ärmel und Halseinfassung | Zwei rote Druckknöpfe an der Raglan-Naht | Rote Druckknöpfe an der Beinöffnung | Weiche und dehnbare Biobaumwolle | Abreißetikett





BZ13 | BZ13 Baby Rompasuit

100% Baumwolle (Heather Grey Melange: 85% Baumwolle / 15% Polyester)

3/6, 6/12, 12/18 Monate

200 g/m² Babybugz

BLACK | DUSTY BLUE | HEATHER GREY MELANGE | NAUTICAL NAVY

POWDER PINK | WHITE

Bio-Baumwolle, gekämmt | Interlock | Langärmeliger Ganzkörper-Strampelanzug | Envelope-Ausschnitt | Ärmelabschluss aus identischem Material | Bein- und Halsöffnung | Beinöffnung mit farblich angepassten nickelfreien Druckknöpfen | Schmale Ziernähte an Arm- und Beinöffnungen



JHK T-SHIRT





JHK325 | SWRBSUIT **Baby Playsuit Long Sleeve**

65% Baumwolle / 35% Polyester (Grey Melange: 61% Baumwolle / 31% Polyester / 8% Viskose)

3, 6, 9, 12 Monate

260 g/m² JHK

BLACK | GREY MELANGE | PINK | SKY | WHITE

French Terry | 1x1 gerippte Bündchen mit Elasthan



larkwood
Baby and Toddler Collection

LW650 | LW650 **Organic Sleepsuit**

100% Baumwolle

Newborn, 0/3, 3/6, 6/12, 12/18 Monate

160 g/m² Larkwood

WHITE

Bio-Baumwolle, Single-Jersey | Langarm-Schlafanzug aus Bio-Baumwolle | YKK-Druckknopfverschluss an der Schulter und um die Beinöffnung | Eingesetzte Füße | Einfassung am Ausschnitt und am Eigenmaterial-Ärmelabschluss | Nur mit Größenlabel

BABYBUGZ

NEW



BZ67 | BZ67 **Baby Pyjamas**

100% Baumwolle

6/12, 12/18, 18/24 Monate, 2/3 Jahre

150 g/m² Babybugz

DUSTY BLUE | HEATHER GREY MELANGE | POWDER PINK

Zertifizierung als 100% Bio-Baumwolle im Übergang | Single-Jersey | Ripp-Bündchen zum Umschlagen | Zwei Druckknöpfe an der Halsöffnung für alle Größen außer Größe 2–3 (92/96 cm) | Saum mit einfacher Naht | TearAway Label | Pflegeetikett mit QR-Code zur Rückverfolgung der Lieferkette und Prüfung der positiven Auswirkungen des Kaufs von Biomaterialien | Pflegeetikett aus Bio-Baumwolle



BABYBUGZ



OEKO-TEX® STANDARD 100

well made

BZ35 | BZ35 **Baby Sleepsuit With Scratch Mitts**

100% Baumwolle
0/3, 3/6, 6/12 Monate
200 g/m² Babybugz

ORGANIC NATURAL | WHITE

Bio-Baumwolle | Interlock | Fein gerippter Envelope-Halsausschnitt | Schmal eingefasster Hals- und Armausschnitt | Umschlagbarer Kratzschutz an den Ärmelenden | Mit Füßen | Nickelfreie Druckknöpfe an den Beinen für leichtes An- und Ausziehen | Abreißetikett



larkwood
Baby and Toddler Collection



LW053 | LW053 **Contrast Long Sleeved Sleepsuit**

100% Baumwolle
0/3, 3/6, 6/12, 12/18 Monate
200 g/m² Larkwood

PALE BLUE/WHITE | WHITE/WHITE

Langarm-Schlafanzug mit Füßen | Envelope-Halsausschnitt | YKK Druckknöpfe um die Beine ermöglichen schnelles An- und Ausziehen | Kontrast am Kragen und an den Ärmelbündchen



larkwood
Baby and Toddler Collection



LW050 | LW050 **Baby Sleepsuit**

100% Baumwolle
Newborn, 0/6, 6/12, 12/18 Monate
200 g/m² Larkwood

BLACK | WHITE

Langarm-Schlafanzug mit YKK-Druckknopf-Öffnung und Fußeinfassung | Eingesetzte Ärmel



larkwood
Baby and Toddler Collection



sublimation

LW072 | LW072 **Striped Pyjamas**

100% Baumwolle (Vorderteil und Rückeneinsatz: 100% Polyester)
0/6, 6/12, 12/18, 18/24, 24/36 Monate, 3/4 Jahre
160 g/m² Larkwood

NAVY STRIPE/WHITE | PINK STRIPE/WHITE

Gestreifter Schlafanzug mit Raglan-Ärmeln | 1-farbiges Polyester-Vorderteil und Rückeneinsatz | Gestreifte Hose | Gestreifte Ärmel und Hose | 1-farbiges Polyester-Vorderteil und Rückeneinsatz | Elastischer Bund | Nur mit Größenlabel



larkwood
Baby and Toddler Collection





LW071 | LW071 **Childrens´ Pyjamas**

100% Baumwolle
0/6, 6/12, 12/18, 18/24, 24/36 Monate, 3/4 Jahre
160 g/m² Larkwood

CANDYFLOSS PINK/WHITE | NAVY/WHITE

Baseball-Shirt | Ärmel und Nackenband in Kontrastfarbe | Kontrastfarbene, einfache Hose | Elastischer Bund | Gerippte Ärmelabschlüsse | Doppelnähte | Nur mit Größenlabel | Single-Jersey



larkwood
Baby and Toddler Collection



521

LW074 | LW074 **Tartan All In One**

100% Baumwolle
6/12, 12/18, 18/24, 24/36 Monate
115 g/m² Larkwood

RED-NAVY CHECK

Flanell-Gewebe | Baby-Schlafstrampler mit Schottenkaromuster | Aufgesetzte Brusttasche aus identischem Material | Mittige Knopfleiste mit fünf Knöpfen auf der Vorderseite | Innen liegende YKK-Druckknöpfe um die Innennaht | Ärmelabschluss und Saum aus identischem Material | Zwickel aus identischem Material | Ohne Logo



larkwood
Baby and Toddler Collection





521

LW083 | LW083 **Baby Tartan Trousers**

100% Baumwolle
0/6, 6/12, 12/18, 18/24, 24/36 Monate, 3/4 Jahre
115 g/m² Larkwood

NAVY-GREEN CHECK | RED-NAVY CHECK | WHITE-PINK CHECK

100% Baumwoll-Flanell | Flanell-Twill-Gewebe | Lounge-Hose mit einfarbigem Saum | Vollgummibund mit angedeutetem Zugband in Kontrastfarbe | Nur mit Größenlabel



larkwood
Baby and Toddler Collection





522

LW085 | LW085 **Baby Lounge Pants**

96% Baumwolle / 4% Elasthan
0/6, 6/12, 12/18, 18/24, 24/36 Monate, 3/4 Jahre
180 g/m² Larkwood

BOTTLE GREEN/WHITE SNOWFLAKES | HEATHER GREY/WHITE STARS | NAVY/WHITE STARS
NAVY/WHITE STRIPES | RED/WHITE STRIPES

Single-Jersey | Gleichfarbiger elastischer Taillenbund | Angedeuteter Kordelzug in Kontrastfarbe | Bündchen mit Saum | Nur Größenmarkierung



BABYBUGZ

502

BZ65 | BZ65 **Baby Essential Shorts**

80% Baumwolle / 20% Polyester

6/12, 12/18, 18/24 Monate, 2/3 Jahre

280 g/m² Babybugz

BLACK | HEATHER GREY MELANGE

Zertifizierung als 80% Bio-Baumwolle oder Zertifizierung im Übergang / 20% recycelter Polyester (rPET) | Gebürstetes Fleece | Gesäßtasche rechts | Offene Seitentaschen | Elastischer Bund | TearAway Label | Pflegeetikett mit QR-Code zur Rückverfolgung der Lieferkette und Prüfung der positiven Auswirkungen des Kaufs von Biomaterialien | Pflegeetikett aus Bio-Baumwolle



BABYBUGZ



NEW COLOUR

OEKO-TEX® STANDARD 100

BZ49 | BZ49 **Baby Leggings**

100% Baumwolle (Heather Grey Melange: 85% Baumwolle / 15% Viskose)

3/6, 6/12, 12/18, 18/24 Monate, 2/3 Jahre

200 g/m² Babybugz

BLACK | HEATHER GREY MELANGE | NAUTICAL NAVY | WHITE

Zertifizierung als Bio-Baumwolle in Arbeit | Weiche und dehnbare Qualität | Leicht tiefer geschnittener Schritt | Elastisches Bündchen für mehr Tragekomfort | Keine Mittelnähte | Runder Zwickel für mehr Bewegungsfreiheit | Abreißetikett



larkwood
Baby and Toddler Collection

STRETCH

LW061 | LW061 **Childrens´ Leggings**

96% Baumwolle / 4% Elasthan

3/6, 6/12, 12/18, 18/24, 24/36 Monate, 3/4 Jahre

190 g/m² Larkwood

WHITE

Single-Jersey | Elastischer Bund | Doppelnaht am Saum



BABYBUGZ



OEKO-TEX® STANDARD 100

well made

BZ46 | BZ46 **Baby Striped Leggings**

100% Baumwolle (White/Heather Grey Melange: 92% Baumwolle / 8% Viskose)

3/6, 6/12, 12/18 Monate

200 g/m² Babybugz

WHITE/HEATHER GREY MELANGE | WHITE/NAUTICAL NAVY

Zertifizierung als Bio-Baumwolle in Arbeit | Weiche und dehnbare Qualität | Garngefärbte, schmale Streifen | Leicht tiefer geschnittener Schritt | Elastisches Bündchen für mehr Tragekomfort | Keine Mittelnähte | Runder Zwickel für mehr Bewegungsfreiheit | Abreißetikett



BABYBUGZ



NEW COLOUR

OEKO-TEX STANDARD 100

BZ33 | BZ33 **Baby Sweatpants**

80% Baumwolle / 20% Polyester (Heather Grey Melange: 71% Baumwolle / 21% Polyester / 8% Viskose)

6/12, 12/18, 18/24 Monate, 2/3 Jahre

250 g/m² Babybugz

BLACK | BUBBLE GUM PINK | HEATHER GREY MELANGE | NAUTICAL NAVY | WHITE

Zertifizierung als Bio-Baumwolle in Arbeit/ recycelter Polyester (rPET) | Weiche, innen angeraute Baby-Sweathose | Lockere Passform mit abgesenktem Schritt für modernes Design | Angedeuteter Kordelzug am Bund | Breiter und weicher elastischer Ripp-Bund | Extralange Ripp-Bündchen am Fußende, die umgeschlagen werden können und mit dem Baby „mitwachsen“ | Keine Nähte an der Vorder- und Rückseite | Abreißetikett



larkwood
Baby and Toddler Collection





LW062 | LW062 **Toddler Joggers**

80% Baumwolle / 20% Polyester (Heather Grey: 71% Baumwolle / 23% Polyester / 6% Viskose)

6/12, 12/18, 18/24, 24/36 Monate

280 g/m² Larkwood

BLACK | FUCHSIA | HEATHER GREY | NAVY

Jogginghose für Kinder | Dehnbund mit einfarbiger Ziehkordel-Attrappe | Umschlagmanschette am Bein | Keine mittigen Segmente für einfache Gestaltung | Nur mit Größenlabel



larkwood
Baby and Toddler Collection



512

LW850 | LW850 **Kids´ Sustainable Joggers**

60% Baumwolle / 40% Polyester

0/6, 6/12, 12/18, 18/24, 24/36 Monate, 3/4, 5/6 Jahre

260 g/m² Larkwood

BLACK | HEATHER GREY | KHAKI | LIGHT STONE | NAVY | SOFT PINK | STONE BLUE

Regenerierte Baumwolle / recycelter Polyester | Gebürstete Fleece-Oberfläche, Peached-Oberfläche | Strick-Ripp am Bund und an den Bündchen aus Eigengewebe | Gefalteter Bund | Zwickel-Segment | Ohne Logo



NEW

larkwood
Baby and Toddler Collection

LW830 | LW830 **Kids Track Bottoms**

100% Polyester

0/6, 6/12, 12/18, 18/24, 24/36 Monate

250 g/m² Larkwood

BLACK/WHITE | NAVY/WHITE | RED/WHITE | ROYAL/WHITE

Trainingshosen für Kinder | Kontrastierende Einsätze außen am Bein | Elastischer Bund | Einfacher Saum | Mini-Me-Designs in Größen für Erwachsene und Kinder bei „Finden & Hales“ erhältlich

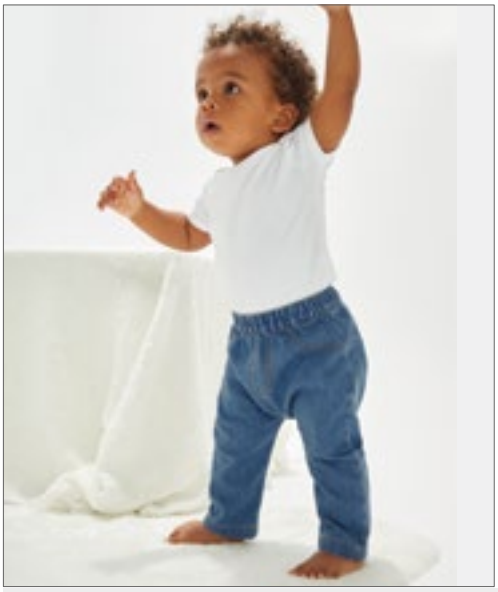



BZ54 | BZ54 **Baby Rocks Denim Trousers**

100% Baumwolle

3/6, 6/12, 12/18, 18/24 Monate, 2/3 Jahre

Babybugz

DENIM BLUE

Zertifizierung als Bio-Baumwolle in Arbeit | Denim 255 g/m² | Elastischer Bund | Mit orangefarbenen Jeansnähten angedeutete Taschen und Hosenschlitz | Keine Nähte an der Vorder- und Rückseite | Tiefer geschnittener Schritt | Gerader Hosenbeinsaum | Abreißetikett





LW070 | LW070 **Toddler Fleece All In One**

80% Baumwolle / 20% Polyester (Heather Grey: 71% Baumwolle / 23% Polyester / 6% Viskose)

6/12, 12/18, 18/24, 24/36 Monate

280 g/m² Larkwood

BLACK | HEATHER GREY | NAVY

Langer YKK-Reißverschluss für einfachen Zugriff | Kapuze mit Ohren | Kapuze innen aus Single-Jersey | Kängurutasche an der Vorderseite | Flatlock-Naht | Innen angerautes Sweat-Material | Nur mit Größenlabel







BZ25 | BZ25 **Baby All-in-One**

80% Baumwolle / 20% Polyester (Heather Grey Melange: 71% Baumwolle / 21% Polyester / 8% Viskose)

6/12, 12/18, 18/24 Monate, 2/3, 4/5 Jahre

250 g/m² Babybugz

BLACK | BUBBLE GUM PINK | DUSTY BLUE | HEATHER GREY MELANGE | NAUTICAL NAVY | RED | VANILLA

Zertifizierung als Bio-Baumwolle in Arbeit/ recycelter Polyester (rPET) | Weiches, flauschiges Material mit einlagiger Kapuze und Kängurutaschen | Durchgehender Reißverschluss zum einfachen An- und Ausziehen | Komfortabler Reißverschluss mit Kinnschutz, Nackenband und Halbmond-Einsatz im Nacken zur Verstärkung | Extra lange Strick-Bündchen an Ärmeln und Hosenbein zum Umschlagen (wächst mit) | Abreißbares Größenetikett im Nacken | Angerautes Fleece-Material



larkwood
Baby and Toddler Collection







LW073 | LW073 **Rabbit All In One**

100% Polyester

0/6, 6/12, 12/18, 18/24, 24/36 Monate

240 g/m²

Larkwood

PINK | WHITE

Polyester-Plüsch | Einteiler mit Kapuze aus superweichem Plüsch mit Hasenohren, Augen und Nase an der Kapuze | YKK-Reißverschluss vorne in der Mitte und unten am Bein | Schwanzdetail auf Rückseite | Einfassung an Ärmel- und Beinabschluss | Nur mit Größenlabel



BABYBUGZ









BZ56 | BZ56 **Baby Rocks Denim Dungarees**

100% Baumwolle

3/6, 6/12, 12/18, 18/24 Monate, 2/3 Jahre

Babybugz

DENIM BLUE

Zertifizierung als Bio-Baumwolle in Arbeit | Denim 255 g/m² | Verstellbare Träger mit Druckknöpfen | Hoch geschnittenes Rückenteil | Keine Nähte an der Vorder- und Rückseite | Tiefer geschnittener Schritt | Druckknöpfe an den Seiten | Nähte im Jeans-Look | Gerader Hosenbeinsaum | Abreißetikett



larkwood
Baby and Toddler Collection









LW651 | LW651 **Organic Cotton Dungaree**

100% Baumwolle

0/6, 6/12, 12/18, 18/24, 24/36 Monate

200 g/m²

Larkwood

NAVY | SOFT PINK

Bio-Baumwolle | Interlock | 2-Knopf-Verschluss an der Schulter | Mittige Känguru-tasche | Gerollte und gesteppte Beinsäume | Zwickel | Druckknöpfe innen am Saum | Verschluss auf der Vorder- und Rückseite aus Single-Jersey | Ohne Logo



larkwood
Baby and Toddler Collection









LW700 | LW700 **Denim Dungarees**

100% Baumwolle

6/12, 12/18, 18/24, 24/36 Monate, 3/4, 5/6 Jahre

Larkwood

BLUE DENIM

Baumwoll-Denim, stonewashed | Verstellbare Riemen mit YKK-Druckknöpfen | Seitliche Nahtöffnung auf beiden Seiten mit YKK-Druckknöpfen | Bedeckte Druckknöpfe um die Innennaht | Steppnähte im Jeans-Stil rundum | Zwei aufgesetzte Gesäßtaschen | Ohne Logo



LINK KIDS WEAR

60°

X13120 | 13002-1120 **Organic Baby T-Shirt Short Sleeve Noah 01**

100% Baumwolle

62-68, 74-80, 86-92

160 g/m²

Link Kids Wear

BLACK | KELLY GREEN | NATURAL | NAVY
POWDER BLUE | POWDER PINK | RED | ROYAL BLUE
WHITE

Sehr gute Interlock-Qualität | Unbedruckt waschbar bis 60 °C | Weiche und elastische Interlock-Verarbeitung | T-Shirt mit zwei nickelfreien Qualitätsdruckknöpfen (YKK) auf der Schulter in der gleichen Farbe | Reaktiv gefärbt | Kein Markenetikett im Nacken | Seitennähte | Bio-Baumwolle und soziale Standards, Interlock



BELLA+CANVAS



571

CV3413T | 3413T **Toddler Triblend Short Sleeve Tee**

50% Polyester / 25% Baumwolle / 25% Viskose

2, 3, 4, 5 Jahre

130 g/m²

Canvas

BLUE TRIBLEND (HEATHER) | CHARCOAL-BLACK TRIBLEND (HEATHER) | GREY TRIBLEND (HEATHER) | ICE BLUE TRIBLEND (HEATHER)
MAUVE TRIBLEND (HEATHER) | OLIVE TRIBLEND (HEATHER) | PEACH TRIBLEND (HEATHER)

Mit Seitennaht | TearAway Label



BELLA+CANVAS

19

CV3001B | 3001B **Baby Jersey Short Sleeve Tee**

100% Baumwolle (Athletic Heather: 90% Baumwolle / 10% Polyester), (Dark Grey Heather: 52% Baumwolle / 48% Polyester)

3/6, 6/12, 12/18, 18/24 Monate

145 g/m²

Canvas

ASPHALT (SOLID) | ATHLETIC HEATHER | BLACK | DARK GREY HEATHER
NAVY | PINK | TRUE ROYAL | WHITE
YELLOW

Gekämmte und ringgesponnene Baumwolle | Mit Seitennaht | TearAway Label



BELLA+CANVAS



551

CV3413B | 3413B **Baby Triblend Short Sleeve Tee**

50% Polyester / 25% Baumwolle / 25% Viskose

3/6, 6/12, 12/18, 18/24 Monate

130 g/m²

Canvas

BLUE TRIBLEND (HEATHER) | CHARCOAL-BLACK TRIBLEND (HEATHER) | GREY TRIBLEND (HEATHER) | ICE BLUE TRIBLEND (HEATHER)
MAUVE TRIBLEND (HEATHER) | OLIVE TRIBLEND (HEATHER) | PEACH TRIBLEND (HEATHER)

Mit Seitennaht | TearAway Label



BELLA+CANVAS

19

CV3001T | 3001T **Toddler Jersey Short Sleeve Tee**

100% Baumwolle (Athletic Heather: 90% Baumwolle / 10% Polyester), (Dark Grey Heather: 52% Baumwolle / 48% Polyester)

2, 3, 4, 5 Jahre

145 g/m² Canvas

ASPHALT (SOLID)	ATHLETIC HEATHER	BLACK	DARK GREY HEATHER
NAVY	PINK	TRUE ROYAL	WHITE
YELLOW			

Gekämmte und ringgesponnene Baumwolle | Mit Seitennaht | TearAway Label



promodoro





60°

E110B | 110 **Baby T-Shirt**

100% Baumwolle

56/62, 68/74, 80/86

150 g/m² Promodoro

BABY BLUE	BLACK	BRIGHT ROSE	CHALK PINK
FIRE RED	NAVY	WHITE	

Seitennähte | Single-Jersey | Shirt mit Schulteröffnung | Gekämmte Baumwolle



RABBIT SKINS





OEKO-TEX STANDARD 100

Label

LA3322 | 3322EU **Infant Fine Jersey T-Shirt**

100% Baumwolle

6, 12, 18, 24 Monate

153 g/m² Rabbit Skins

APPLE	BLACK	BUTTER	CHARCOAL
HEATHER GREY	HOT PINK	LIGHT BLUE	NAVY
ORANGE	PINK	RED	ROYAL
WHITE			

Gerippter Halsbund mit Steppung | Durchgehendes Schulterband | Doppelnaht an Ärmeln und Saum | EasyTear™ Label | 100% gekämmtes, ringgesponnenes Baumwoll-Feinjersey | Seitennähte | WRAP-Zertifizierung

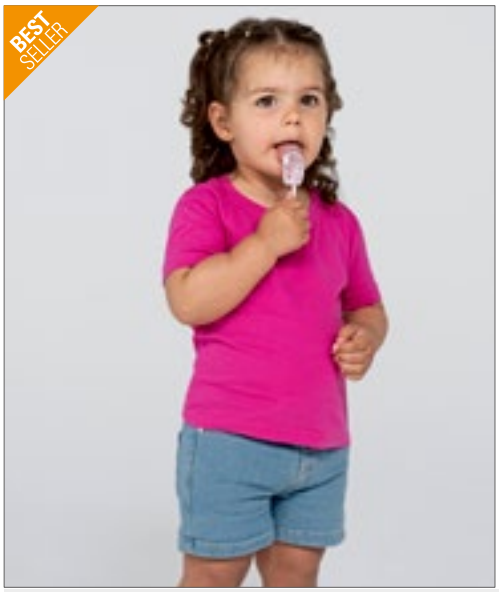

BEST SELLER

JHK T-SHIRT





OEKO-TEX STANDARD 100

Label

JHK153K | TSRB150 **Baby T-Shirt**

100% Baumwolle (Grey Melange: 85% Baumwolle / 15% Viskose)

0, 1, 2 Jahre

155 g/m² JHK

BLACK	FUCHSIA	GOLD	GREY MELANGE
LIGHT YELLOW	LIME	NAVY	ORANGE
PINK	PISTACHIO	PURPLE	RED
ROYAL BLUE	SKY	TURQUOISE	WHITE

Lycra-Kragen | Knöpfe in Größe 0 | Seitennähte | Band von Schulter zu Schulter | Zwei Knöpfe auf der Schulter in Größe 0





NEW COLOUR

OEKO-TEX® STANDARD 100

L155 | 11975 **Baby T-Shirt Mosquito**

100% Baumwolle

3/6 (60/67), 6/12 (68/74), 12/18 (75/81), 18/23 (82/86) Monate

160 g/m² SOL´S

AQUA | BABY BLUE | DEEP BLACK | FLASH PINK | PALE PINK | RED | WHITE

Verstärkendes Nackenband | Geschnitten und genäht | Softek Innovation Process® | Gerippter Kragen | Schulteröffnung mit farblich abgestimmten Druckknöpfen links | Gekämmte Ringspun-Baumwolle





LW620 | LW620 **Organic T-Shirt**

100% Baumwolle

0/3, 3/6, 6/12, 12/18, 18/24, 24/36 Monate

160 g/m² Larkwood

BLACK | BRIGHT PINK | NATURAL | NAVY | ROYAL | WHITE

Bio-Baumwolle, Single-Jersey | Kurzarm-T-Shirt mit Rundhalsausschnitt aus Bio-Baumwolle | Gerippter Ausschnitt | Ausschnitt, Saum und Ärmel mit Zwillingsnadelstich | Nur mit Größenlabel







NEW COLOUR

subli

LW020 | LW020 **Baby-Kids Crew Neck T-Shirt**

100% Baumwolle (Heather Grey: 90% Baumwolle / 10% Viskose), (Sublimations White: 100% Polyester)

0/6, 6/12, 12/18, 18/24, 24/36 Monate, 3/4, 5/6 Jahre

160 g/m² Larkwood

0-6 months, 6-12 months, 12-18 months, 18-24 months, 24-36 months, 3-4 years, 5-6 years

NAVY | PALE BLUE | PALE PINK | PALE YELLOW | RED | ROYAL | WHITE

0-6 months, 6-12 months, 12-18 months, 18-24 months, 24-36 months, 3-4 years

BLACK | BOTTLE GREEN | FUCHSIA | HEATHER GREY | JADE | KHAKI | PURPLE | SUNFLOWER | TURQUOISE

0-6 months, 6-12 months, 12-18 months, 18-24 months, 24-36 months

SUBLIMATIONS WHITE

Doppelnähte | Eingesetzte Ärmel | Nur mit Größenlabel



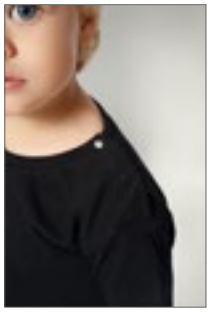

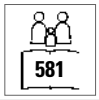



NH140B | K1 BABY **Baby T-Shirt**

100% Baumwolle
6/12, 12/18, 18/24 Monate
165 g/m² Nath

BLACK | BUBBLEGUM | PINK | PISTACHIO
RED | ROYAL | SKY | WHITE

Halbgekämmte Baumwolle | Schmaler Ripp-Kragen | Druckknöpfe auf der Schulter zum leichten An- und Ausziehen | Schmale Ziernähte an Kragen, Bündchen und Saum









X803 | T540 **Short Sleeve Baby T-Shirt Polyester**

100% Polyester
50/56, 62/68
185 g/m² Link Sublime Textiles

WHITE

Kurzärmeliges Baby-T-Shirt | 100% Polyester, Interlock | Druckknopfverschluss an der Schulter für zusätzlichen Komfort | Weiche und elastische Interlock-Verarbeitung | 60 °C waschbar | Feuchtigkeitsregulierend

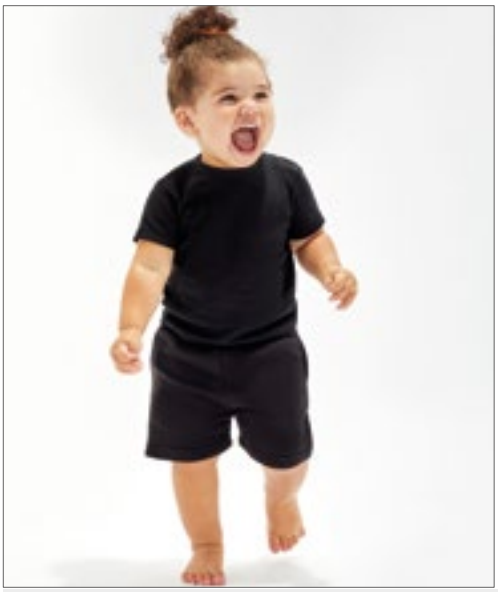









BZ61 | BZ61 **Baby Made In Africa T**

100% Baumwolle
3/6, 6/12, 12/18, 18/24 Monate
150 g/m² Babybugz

BLACK | WHITE

Bio-Baumwolle | Single-Jersey | Nickelfreie Druckknöpfe an der Schulter zum einfachen Anziehen | Flache Ziernähte am Ärmelsaum und unteren Saum | Absteppnaht um den Halsausschnitt | Abreißbares Größenetikett | Pflegeetikett mit QR-Code zur Rückverfolgung der Lieferkette und Prüfung der positiven Auswirkungen des Kaufs von Biomaterialien | Pflegeetikett aus Bio-Baumwolle









X954 | T40 **Bio Short Sleeve Baby T-Shirt**

100% Baumwolle
50/56, 62/68, 74/80, 86/92
220 g/m² Link Kids Wear

50-56, 62-68, 74-80, 86-92
BABYBLUE | BABYPINK | BLACK | HEATHER GREY
WHITE

50-56, 62-68, 74-80
CHERRY | DEEP ROYAL | LIME GREEN | NATURAL
NAVY | RED

Kurzärmeliges Baby-T-Shirt | Bio-Baumwolle und soziale Standards | Druckknopfverschluss an der Schulter für zusätzlichen Komfort | Weiche und elastische Interlock-Verarbeitung | 60 °C waschbar | Reaktiv gefärbt



BABYBUGZ





BZ45 | BZ45 **Baby Striped T**

100% Baumwolle (White/Heather Grey Melange: 92% Baumwolle / 8% Viskose)

3/6, 6/12, 12/18 Monate

200 g/m² Babybugz

ORGANIC NATURAL/MOCHA | WHITE/HEATHER GREY MELANGE | WHITE/NAUTICAL NAVY

Zertifizierung als Bio-Baumwolle in Arbeit | Rundhals-Baby-T-Shirt | Weiche und dehnbare Qualität | Garngefärbte, schmale Streifen | Zwei Ton-in-Ton-Druckknöpfe an der Schulter zum leichten An-und Ausziehen | Gestreifter Kragen | Saum mit Zwillingsnadel | Abreißetikett



larkwood
Baby and Toddler Collection





LW027 | LW027 **Short Sleeved Stripe T Shirt**

100% Baumwolle

0/6, 6/12, 12/18, 18/24, 24/36 Monate, 3/4 Jahre

160 g/m² Larkwood

WHITE/OXFORD NAVY

Kurze eingesetzte Ärmel | Gestreifter Körper und Ärmel | Unifarbenes Nackenband in Ripp-Optik | Doppelnähte | Nur mit Größenlabel | Single-Jersey



BABYBUGZ





BZ02 | BZ02 **Baby T**

100% Baumwolle (Heather Grey Melange: 85% Baumwolle / 15% Polyester), (Mocha, Heather Blue, Charcoal Grey Melange: 60% Baumwolle / 40% Polyester)

0/3, 3/6, 6/12, 12/18, 18/24 Monate, 2/3 Jahre

200 g/m² Babybugz

0-3 months, 3-6 months, 6-12 months, 12-18 months, 18-24 months, 2-3 years

BLACK | DUSTY BLUE | HEATHER GREY MELANGE
NAUTICAL NAVY | POWDER PINK | WHITE

0-3 months, 3-6 months, 6-12 months, 12-18 months, 18-24 months

BUBBLE GUM PINK | BURGUNDY | CAMOUFLAGE GREEN
CHARCOAL GREY MELANGE | COBALT BLUE | DUSTY ROSE
FUCHSIA | HEATHER BLUE | KELLY GREEN
LAVENDER | MINT | MOCHA
ORANGE | ORGANIC NATURAL | RED
SAGE GREEN | SOFT YELLOW | SURF BLUE
TOFFEE

Zertifizierung als Bio-Baumwolle in Arbeit, ringgesponnen und gekämmt | Interlock | Ripp-Kragen aus Baumwolle/Elasthan | Nickelfreie Druckknopf-Verschlüsse über der Schulter (für leichtes An- und Ausziehen) | Flach, mit Decknaht am Hals, an den Ärmeln und am unteren Saum | Abreißbares Größenetikett



LINK KIDS WEAR

60°

X13420 | 13002-1420 **Organic Baby T-Shirt Long Sleeve Noah 02**

100% Baumwolle

62-68, 74-80, 86-92

160 g/m² Link Kids Wear

NATURAL

Sehr gute Interlock-Qualität | Unbedruckt waschbar bis 60 °C | Weiche und elastische Interlock-Verarbeitung | T-Shirt mit zwei nickelfreien Qualitätsdruckknöpfen (YKK) auf der Schulter in der gleichen Farbe | Kein Markenetikett im Nacken | Seitennähte | Gekämmte Bio-Baumwolle und soziale Standards, Interlock



larkwood
Baby and Toddler Collection



NEW COLOUR

LW021 | LW021 **Long Sleeved T-Shirt**

100% Baumwolle

0/6, 6/12, 12/18, 18/24, 24/36 Monate, 3/4 Jahre

160 g/m² Larkwood

BLACK | NAVY | PALE PINK | RED | WHITE

Single Jersey | Kinder-Rundhals-T-Shirt mit YKK Druckknöpfen an der Schulter | Doppelnähte an Saum und Bündchen | Ripp-Detail am Hals

LINK KIDS WEAR





EASY CARE

60°

X955 | T50 **Bio Long Sleeve Baby T-Shirt**

100% Baumwolle

50/56, 62/68, 74/80, 86/92

220 g/m² Link Kids Wear

50-56, 62-68, 74-80, 86-92

BABYBLUE | BABYPINK | BLACK | HEATHER GREY | WHITE

50-56, 62-68, 74-80

CHERRY | DEEP ROYAL | LIME GREEN | NATURAL | NAVY | RED

Bio-Baumwolle und soziale Standards | Druckknopfverschluss an der Schulter für zusätzlichen Komfort | Weiche und elastische Interlock-Verarbeitung | Waschbar bis 60 °C | Reaktiv gefärbt













X806 | T550 **Long Sleeve Baby T-Shirt Polyester**

100% Polyester
50/56, 62/68, 74/80, 86/92
185 g/m² Link Sublime Textiles

WHITE

100% Polyester, Interlock | Druckknopfverschluss an der Schulter für zusätzlichen Komfort | Weiche und elastische Interlock-Verarbeitung | 60 °C waschbar | Feuchtigkeitsregulierend



BABYBUGZ





BZ11 | BZ11 **Baby Long Sleeve T**

100% Baumwolle (Heather Grey Melange: 85% Baumwolle / 15% Polyester)
3/6, 6/12, 12/18, 18/24 Monate
200 g/m² Babybugz

BLACK | BUBBLE GUM PINK | DUSTY BLUE | HEATHER GREY MELANGE
NAUTICAL NAVY | POWDER PINK | RED | WHITE

Bio-Baumwolle, ringgesponnen und gekämmt | Interlock | Lange Ärmel, Ripp-Einfassung am Halsausschnitt aus Baumwolle/Elasthan | Nickelfreie Druckknöpfe an der Schulteröffnung für einfaches Anziehen | Schmale Ziernähte an Kragen sowie Bündchen und Saum | Neutrales Größenetikett im Nacken



BELLA+CANVAS



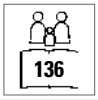



CV3200T | 3200T **Toddler 3/4 Sleeve Baseball Tee**

52% Baumwolle / 48% Polyester (Triblend Farben: 50% Polyester / 25% Baumwolle / 25% Viskose)
2, 3, 4, 5 Jahre
130 g/m² Canvas

WHITE/BLACK | WHITE/DENIM | WHITE/HEATHER PEACH
WHITE/RED

52% gekämmte und ringgesponnene Baumwolle / 48% Polyester; Triblend-Farben: 50% Polyester / 25% gekämmte und ringgesponnene Baumwolle / 25% Viskose | Mit Seitennaht | Raglan-Ärmel und Halsbündchen farblich abgesetzt



BABYBUGZ

*SUPERSTAR
by mantis









BZ43 | BZ43 **Baby Superstar Baseball T**

100% Baumwolle
6/12, 12/18, 18/24 Monate
150 g/m² Babybugz

WASHED WHITE/SWISS NAVY | WASHED WHITE/WARM RED

Zertifizierung als Bio-Baumwolle in Arbeit | Single-Jersey | Weicher Peach Finish Jersey-Stoff | Raglan-Ärmel | Lange Ärmel | Abgerundeter Saum mit kontrastfarbener Overlock-Naht | Abreißetikett



larkwood
Baby and Toddler Collection

LW025 | LW025 **Long Sleeved Baseball T-Shirt**

100% Baumwolle
0/6, 6/12, 12/18, 18/24, 24/36 Monate, 3/4 Jahre
160 g/m² Larkwood

WHITE/NAVY | WHITE/RED

Kontrastfarbene Ärmel und Halseinfassung | Doppelnähte an Saum und Bündchen



BABYBUGZ



145

OEKO-TEX® STANDARD 100

BZ52 | BZ52 **Baby Breton Top**

100% Baumwolle
3/6, 6/12, 12/18, 18/24 Monate
200 g/m² Babybugz

WHITE/NAVY

Zertifizierung als Bio-Baumwolle in Arbeit | 16mm x 8mm breite garngefärbte Streifen | Nickelfreie, marinefarbene Druckknöpfe an der Schulter zum einfachen Anziehen | Halbmondpasse im Nacken | Seitenschlitze | Länger geschnittener Rücken | Weiche und dehnbare Qualität | TearAway Label



BABYBUGZ



OEKO-TEX® STANDARD 100

well made

BZ47 | BZ47 **Baby Striped Hooded T**

100% Baumwolle (White/Heather Grey Melange: 92% Baumwolle / 8% Viskose)
3/6, 6/12, 12/18 Monate
200 g/m² Babybugz

WHITE/HEATHER GREY MELANGE | WHITE/NAUTICAL NAVY

Zertifizierung als Bio-Baumwolle in Arbeit | Weiche und dehnbare Qualität | Garngefärbte, schmale Streifen | Knopfleiste mit Zwei Ton-in-Ton-Druckknöpfen an der Vorderseite | 3-teilige, doppellagige Kapuze | Gerader Bund mit Seitenschlitzen | Nackenband für zusätzlichen Komfort | Halbmondförmiger Einsatz im Nacken | Abreißetikett



larkwood
Baby and Toddler Collection

LW820 | LW820 **Kids Track Top**

100% Polyester
0/6, 6/12, 12/18, 18/24, 24/36 Monate
250 g/m² Larkwood

BLACK/WHITE | NAVY/WHITE | RED/WHITE | ROYAL/WHITE

Trainingsoberteil für Kinder | Einsätze am Arm und Reißverschluss in Kontrastfarbe | Gerippte Bündchen und Saum | Mini-Me-Designs in Größen für Erwachsene und Kinder bei „Finden & Hales“ erhältlich.



BABYBUGZ



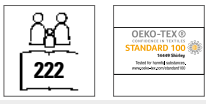

BZ31 | BZ31 **Baby Sweatshirt**

80% Baumwolle / 20% Polyester (Heather Grey Melange: 71% Baumwolle / 21% Polyester / 8% Viskose)

6/12, 12/18, 18/24 Monate

280 g/m² Babybugz

BLACK | BUBBLE GUM PINK | HEATHER GREY MELANGE | NAUTICAL NAVY

Zertifizierung als Bio-Baumwolle in Arbeit/ recycelter Polyester (rPET) | French Terry | Rundhals-Sweatshirt mit 2 Druckknöpfen an der Schulter für leichteres An- und Ausziehen | Weicher Ripp-Rundhalsausschnitt | Weiche Ripp-Bündchen an den Ärmeln | Gerader Saum mit Seitenschlitzen und verlängertem Rücken | V-Stick-Detail an der Vorderseite | Abreißbares Nackenlabel



BABYBUGZ





BZ64 | BZ64 **Baby Essential Sweatshirt**

80% Baumwolle / 20% Polyester

6/12, 12/18, 18/24 Monate

280 g/m² Babybugz

BLACK | DUSTY BLUE | HEATHER GREY | NATURAL
NAVY | SOFT OLIVE | SOFT PINK

Zertifizierung als Bio-Baumwolle in Arbeit/ recycelter Polyester (rPET) | Gebürstetes Fleece | Eingesetzte Ärmel | Ripp-Strick an Kragen, Bündchen und Saum | Farblich abgestimmtes Fischgrät-Nackenband (innen) | Abreißbares Größenetikett | Pflegeetikett mit QR-Code zur Rückverfolgung der Lieferkette und Prüfung der positiven Auswirkungen des Kaufs von Biomaterialien | Pflegeetikett aus Bio-Baumwolle



larkwood
Baby and Toddler Collection





LW800 | LW800 **Kids´ Sustainable Sweatshirt**

60% Baumwolle / 40% Polyester

0/6, 6/12, 12/18, 18/24, 24/36 Monate, 3/4, 5/6 Jahre

260 g/m² Larkwood

BLACK | HEATHER GREY | KHAKI | LIGHT STONE
NAVY | SOFT PINK | STONE BLUE

Regenerierte Baumwolle / recycelter Polyester | Gebürstete Fleece-Oberfläche, Peached-Oberfläche | Strick-Ripp am Hals und an den Bündchen aus Eigengewebe | Überkreuzender V-Ausschnitt, Flatlock | Eingesetzte Ärmel oder Raglan-Ärmel | YKK-Druckknöpfe | Ohne Logo



larkwood
Baby and Toddler Collection





LW006 | LW006 **Crew Neck Sweatshirt**

80% Baumwolle / 20% Polyester

6/12, 12/18, 18/24, 24/36 Monate, 3/4 Jahre

280 g/m² Larkwood

BLACK | HEATHER GREY | NAVY

Ripp-Strick-Ausschnitt, -Bündchen und -Saum | Öffnung mit YKK Druckknöpfen an der Schulter (bis Größe 24 / 36 Monate) | Doppelnähte | Eingesetzte Ärmel | Elastische Bündchen und Saum | Durchgehend Doppelnähte | Nur mit Größenlabel



BABYBUGZ



NEW COLOUR

OEKO-TEX® STANDARD 100

BZ32 | BZ32 **Baby Hoodie**

80% Baumwolle / 20% Polyester (Heather Grey Melange: 71% Baumwolle / 21% Polyester / 8% Viskose)

6/12, 12/18, 18/24 Monate, 2/3, 4/5 Jahre

250 g/m² Babybugz

BLACK | BUBBLE GUM PINK | DUSTY BLUE | HEATHER GREY MELANGE | NAUTICAL NAVY | WHITE

Zertifizierung als Bio-Baumwolle in Arbeit/ recycelter Polyester (rPET) | Weiche, innen angeraute Kapuzen-Jacke für Babys mit durchgehendem Reißverschluss | 3-teilige Kapuze für eine optimale Passform | Flatlock-Nähte | Naturfarbenes Fischgrät-Nackenband | Veredelbarer Patch im Nacken | Kängurutasche | Gerader Saum mit Seitenschlitzen und verlängertem Rücken | Fischgrät-Detail an der Kapuze / Angedeutete Kordeln | Abreißbares Nackenetikett



BABYBUGZ



284

OEKO-TEX® STANDARD 100

BZ63 | BZ63 **Baby Essential Hoodie**

80% Baumwolle / 20% Polyester

6/12, 12/18, 18/24 Monate

280 g/m² Babybugz

BLACK | DUSTY BLUE | HEATHER GREY | NATURAL | NAVY | SOFT OLIVE | SOFT PINK

Zertifizierung als Bio-Baumwolle in Arbeit/ recycelter Polyester (rPET) | Gebürstetes Fleece | Innenseite gebürstet | Doppellagige Kapuze | Farblich abgestimmtes Fischgrät-Nackenband | Innenfach | Ripp-Strick an Saum und Ärmelbündchen | Abreißbares Größenetikett | Pflegeetikett mit QR-Code zur Rückverfolgung der Lieferkette und Prüfung der positiven Auswirkungen des Kaufs von Biomaterialien | Pflegeetikett aus Bio-Baumwolle



larkwood
Baby and Toddler Collection



LW002 | LW002 **Kids´ Hooded Sweatshirt**

80% Baumwolle / 20% Polyester

6/12, 12/18, 18/24, 24/36 Monate, 3/4, 5/6 Jahre

280 g/m² Larkwood

6-12 months, 12-18 months, 18-24 months, 24-36 months, 3-4 years, 5-6 years

NAVY

6-12 months, 12-18 months, 18-24 months, 24-36 months, 3-4 years

BLACK | ROYAL

Kapuzen-Sweatshirt mit Knopfleisten-Detail am Ausschnitt | Kontrastfarbenes Nackenband | Kapuze aus Single-Jersey | Kängurutasche | Strick-Bündchen an Ärmeln und Saum | Doppelnähte | Nur mit Größenlabel



larkwood
Baby and Toddler Collection



LW005 | LW005 **Zip Through Hooded Sweatshirt**

80% Baumwolle / 20% Polyester

6/12, 12/18, 18/24, 24/36 Monate

280 g/m² Larkwood

NAVY | PALE PINK

Kapuzen-Sweatshirt mit YKK-Reißverschluss aus Kunststoff in Jackenfarbe | Kapuze aus Single-Jersey | Kängurutasche | Strick-Bündchen an Ärmeln und Saum | Doppelnähte | Nur mit Größenlabel



BABYBUGZ

248

BZ66 | BZ66 **Baby Quarter Zip Sweat**

80% Baumwolle / 20% Polyester
6/12, 12/18, 18/24 Monate
280 g/m² Babybugz

HEATHER GREY MELANGE | NAVY

Zertifizierung als 80% Bio-Baumwolle oder Zertifizierung im Übergang / 20% recycelter Polyester (rPET) | Gebürstetes Fleece | 1/4-Reißverschluss mit Reißverschluss-Abdeckung | Eingesetzte Ärmel | Ripp-Bündchen, -Saum und -Kragen | Nackenband | TearAway Label | Pflegeetikett mit QR-Code zur Rückverfolgung der Lieferkette und Prüfung der positiven Auswirkungen des Kaufs von Biomaterialien | Pflegeetikett aus Bio-Baumwolle



BABYBUGZ



OEKO-TEX® STANDARD 100

well made

BZ40 | BZ40 **Baby Bomber Jacket**

80% Baumwolle / 20% Polyester (Heather Grey Melange: 71% Baumwolle / 21% Polyester / 8% Viskose)
6/12, 12/18, 18/24 Monate, 2/3 Jahre
280 g/m² Babybugz

BLACK | HEATHER GREY MELANGE

Zertifizierung als Bio-Baumwolle in Arbeit/ recycelter Polyester (rPET) | French Terry | Druckknöpfe mit Antik-Messing-Effekt vorne | Gerippter Saum und Ärmelbündchen | Zwei Eingrifftaschen auf der Vorderseite | Bedruckbarer Einsatz im Nacken | Weiche Oberfläche | Abreißetikett



BABYBUGZ





OEKO-TEX® STANDARD 100

well made

BZ53 | BZ53 **Baby Rocks Denim Jacket**

100% Baumwolle
3/6, 6/12, 12/18, 18/24 Monate, 2/3, 4/5 Jahre
Babybugz

DENIM BLUE

Zertifizierung als Bio-Baumwolle in Arbeit | Denim 255 g/m² | Zwei angedeutete Brusttaschen mit Druckknöpfen | Fünf nickelfreie Druckknöpfe vorn | Nähte im Jeans-Look | Einfacher Rücken | Druckknöpfe an Ärmelaufschlag | Druckknöpfe am hinteren Bund | TearAway Label



larkwood
Baby and Toddler Collection





NEW COLOUR

LW035 | LW035 **Rain Jacket**

100% Polyester, Futter: 100% Baumwolle
6/12, 12/18, 18/24, 24/36 Monate, 3/4 Jahre
160 g/m² Larkwood

CANDYFLOSS PINK | NAVY | RED | YELLOW

PVC-Regenjacke mit Kapuze | Gestreiftes Futter aus Single-Jersey | Reißverschluss vorne und Druckknöpfe | 100% Polyester - wasserabweisend | 100% gestreiftes Baumwoll-Jersey Futter | Nur mit Größenlabel



larkwood
Baby and Toddler Collection





LW750 | LW750 **Denim Jacket With Fleece Hood And Sleeves**

100% Baumwolle, Kapuze + Ärmel: 70% Baumwolle / 30% Polyester
6/12, 12/18, 18/24, 24/36 Monate, 3/4, 5/6 Jahre
280 g/m² Larkwood

BLUE DENIM

Body: 100% Baumwoll-Denim, stonewashed; Ärmel/Kapuze: 71% Baumwolle / aufgerautes Fleece aus 23% Polyester | Denimjacke mit CVC-Ärmeln und Kapuze | 2-teilige CVC-Kapuze mit Futter aus Single-Jersey | YKK-Druckknöpfe im Jeans-Stil | Zwei aufgesetzte Brusttaschen mit Klappe | Gelbe Steppnähte | Strick-Ripp an Manschetten und Ärmeln | Abfallende Schulternaht | Vorder- und Rückenpasse | Stehkragen | Ohne Logo



BABYBUGZ





NEW COLOUR

OEKO-TEX® STANDARD 100

BZ23 | BZ23 **Bandana Bib**

100% Baumwolle (Heather Grey Melange: 98% Baumwolle / 2% Polyester)

One Size

200 g/m² Babybugz

WHITE/BLACK | WHITE/HEATHER GREY MELANGE | WHITE/NAUTICAL NAVY | WHITE/POWDER PINK | WHITE/RED

Bio-Baumwolle, ringgesponnen und gekämmt | Interlock | Beidseitig tragbar, eine Seite weiß mit Kontrast-Einfassung, die andere Seite einfarbig | Doppellagig für zusätzliche Belastbarkeit und Saugfähigkeit | Verstellbarer Druckknopf-Verschluss auf der Rückseite | Abtrennbares Label



BABYBUGZ



OEKO-TEX® STANDARD 100

well made

BZ55 | BZ55 **Baby Rocks Denim Bandana Bib**

100% Baumwolle

One Size

Babybugz

DENIM BLUE

Zertifizierung als Bio-Baumwolle in Arbeit | Denim 255 g/m² | 1-lagig | Zwei nickelfreie Druckknöpfe zum einfachen und verstellbaren Anziehen | Einfassung am Rand für mehr Formbeständigkeit | Nähte im Jeans-Look | Abreißetikett

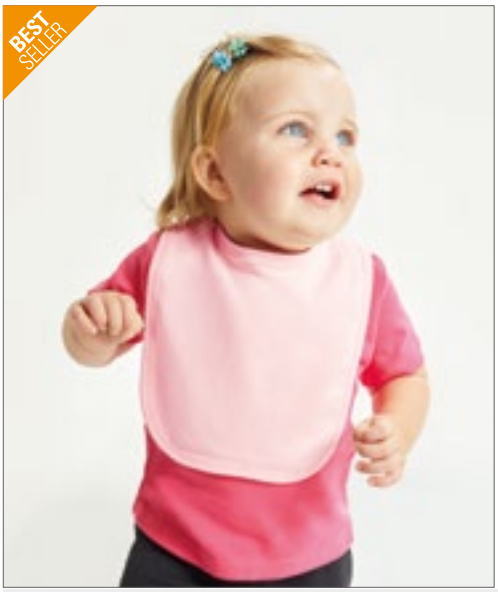

BABYBUGZ



OEKO-TEX® STANDARD 100

well made

BZ12 | BZ12 **Baby Bib**

100% Baumwolle (Heather Grey Melange: 85% Baumwolle / 15% Polyester)

One Size

200 g/m² Babybugz

BLACK | BUBBLE GUM PINK | DUSTY BLUE | HEATHER GREY MELANGE | NAUTICAL NAVY | POWDER PINK | RED | WHITE

Bio-Baumwolle, ringgesponnen und gekämmt | Interlock | Doppelt gelegter Stoff für extra Saugkraft | Weicher, weißer Klettverschluss im Nacken | Einfassung mit Doppelnaht-Verarbeitung | Neutrales Größenetikett im Nacken



LINK KIDS WEAR

60°

X11001 | 11001 **Organic Baby Bib Olli 01**

100% Baumwolle

One Size

220 g/m² Link Kids Wear

APPLE GREEN | BLACK | CHARCOAL GREY | HEATHER GREY | HOT PINK | KELLY GREEN | NATURAL | NAVY | ORANGE | PASTEL YELLOW | POWDER BLUE | POWDER PINK | RED | ROYAL BLUE | WHITE

Sehr gute Interlock-Qualität | Unbedruckt waschbar bis 60 °C | Weiche und elastische Interlock-Verarbeitung | Gekämmte Bio-Baumwolle und soziale Standards, Interlock



BABYBUGZ

BZ59 | BZ59 **Baby Single Layer Bib**

100% Baumwolle

One Size

200 g/m² Babybugz

BLACK | ORGANIC NATURAL
WHITE | WHITE/NAUTICAL NAVY
WHITE/RED

Bio-Baumwolle, ringgesponnen und gekämmt | Einlagiges Material | Mit Druckknopf-Verschluss am Nacken | Einfassung an den Rändern für mehr Formbeständigkeit | Abreißetikett



SOL'S the fair spirit



L116 | 01211 **Baby Bib Babib**

100% Baumwolle

22 x 32 cm

180 g/m² SOL´S

WHITE/APPLE GREEN | WHITE/AQUA
WHITE/FRENCH NAVY | WHITE/FUCHSIA
WHITE/MELANGE GREY

Ringgesponnene Baumwolle | Doppellagig für zusätzlichen Schutz | Kontrastfarbene Einfassung | Klettverschluss | Kein Label



larkwood Baby and Toddler Collection



LW022 | LW022 **Baby Bib**

80% Baumwolle / 20% Polyester

One Size

245 g/m² Larkwood

WHITE/PALE BLUE | WHITE/PALE PINK
WHITE/WHITE

Latz mit kontrastfarbener Einfassung | Doppelt gelegter Stoff vorne | Klettverschluss am Nacken



ARTG

AR894 | 894.5 **Babiezz® ALL-Over Sublimation Baby Bib**

Außen: 100% Polyester, Innen: 100% Baumwolle

43 x 27 cm

A&R

WHITE/ANTHRACITE GREY | WHITE/AQUA BLUE | WHITE/BLACK
WHITE/FIRE RED | WHITE/FRENCH NAVY | WHITE/LIGHT BLUE
WHITE/LIGHT PINK | WHITE/LIME GREEN | WHITE/PINK
WHITE/WHITE

Vorderseite aus Polyester und Hinterseite aus superweicher Baumwolle | Die Vorderseite kann vollständig mit Sublimationsdesigns bedruckt werden | Verschluss mit Haken und Klettverschluss



larkwood Baby and Toddler Collection



LW082 | LW082 **Plain And Contrast Bib**

100% Baumwolle

One Size

200 g/m² Larkwood

BLACK | FUCHSIA | KELLY GREEN
NAVY | ORANGE | PALE BLUE
PALE PINK | PURPLE | RED
ROYAL | SAPPHIRE BLUE | SUNFLOWER
WHITE | WHITE/NAVY | WHITE/PALE BLUE
WHITE/PALE PINK

Interlock-Baumwolle | Doppellagiges Baby-Lätzchen mit Saumeinfassung | Klettverschluss am Nacken





X800 | BIB-523 **Bib Interlock Double Layer**

100% Polyester
35 x 24 cm
185 g/m² Link Sublime Textiles

WHITE

Polyester-Interlock-Latz | Klettverschluss auf der Rückseite | Ca. 35 x 24 cm | Feuchtigkeitsregulierend | Interlock | Doppellagig | Geeignet für Sublimationsdruck | 60 °C waschbar





X950 | BIB-12 **Baby Bib**

100% Baumwolle
28 x 24 cm
220 g/m² Link Kids Wear

WHITE/WHITE

28 x 24 cm | Mit Bändern zum Zusammenbinden | Kein Frottee | Unbedruckt waschbar bis 60 °C | Gewebte Baumwolle





X951 | BIB-20/BIB-21/BIB-23 **Baby Bib Double Layer**

100% Baumwolle
35 x 24 cm
210 g/m² Link Kids Wear

BABYBLUE/BABYBLUE
CHERRY/CHERRY
LIME GREEN/LIME GREEN
ORANGE/ORANGE
WHITE/BABYPINK
BABYPINK/BABYPINK
DEEP ROYAL/DEEP ROYAL
NATURAL/NATURAL
RED/RED
WHITE/WHITE
BLACK/BLACK
HEATHER GREY/HEATHER GREY
NAVY/NAVY
WHITE/BABYBLUE

Baumwolle / Interlock | Lätzchen mit Klettverschluss auf der Rückseite | Schwere Baumwolle | Doppellagig | 35 x 24 cm | Unbedruckt waschbar bis 60 °C





X952 | BIB-11/13/14 **Baby Bib**

65% Polyester / 35% Baumwolle
One Size (28 x 24 cm)
240 g/m² Link Kids Wear

WHITE/BABYBLUE
WHITE/BABYPINK
WHITE/WHITE

Mit Bändern zum Zusammenbinden | Schwere Baumwolle / Polyester | Kein Frottee | In 2 / 1 Twill gewebt | Unbedruckt waschbar bis 60 °C





X982 | BIB-15 **Baby Bib**

100% Polyester
28 x 24 cm
240 g/m² Link Sublime Textiles

WHITE

Mit Bändern zum Zusammenbinden | 240 g/m² | 2/1 Twill | Waschbar bis 60 °C | Speziell für Sublimationsdruck entwickelt



X10001 | 10001 **Organic Baby Hat Rox 01**

100% Baumwolle
One Size
220 g/m² Link Kids Wear

BLACK	CHARCOAL GREY	HEATHER GREY	HOT PINK
KELLY GREEN	NATURAL	NAVY	POWDER BLUE
POWDER PINK	ROYAL BLUE	WHITE	

Seitennähte | Sehr gute Interlock-Qualität | Unbedruckt waschbar bis 60 °C | Weiche und elastische Interlock-Verarbeitung | Gekämmte Bio-Baumwolle und soziale Standards, Interlock





X944 | BBH10 **Bio Baby Hat**

100% Baumwolle
One Size
220 g/m² Link Kids Wear

BABYBLUE	BABYPINK	BLACK	CHERRY
DEEP ROYAL	HEATHER GREY	LIME GREEN	NATURAL
NAVY	RED	WHITE	

Sehr gute Interlock-Qualität | Unbedruckt waschbar bis 60 °C | Weiche und elastische Interlock-Verarbeitung | Bio-Baumwolle und soziale Standards, Interlock



BZ62 | BZ62 **Baby Hat**

100% Baumwolle
One Size
200 g/m² Babybugz

BLACK	DUSTY BLUE	HEATHER GREY	NAUTICAL NAVY
POWDER PINK	WHITE		

Zertifizierung als Bio-Baumwolle in Arbeit, ringgesponnen und gekämmt | Interlock | Weites Bündchen für mehr Komfort | Abreißbares Größenetikett | Pflegeetikett mit QR-Code zur Rückverfolgung der Lieferkette und Prüfung der positiven Auswirkungen des Kaufs von Biomaterialien | Pflegeetikett aus Bio-Baumwolle



BABYBUGZ

NEW COLOUR

OEKO-TEX® STANDARD 100

BZ15 | BZ15 **Baby One Knot Hat**

100% Baumwolle (Heather Grey Melange: 85% Baumwolle / 15% Polyester)

One Size

200 g/m² Babybugz

BLACK | BUBBLE GUM PINK | DUSTY BLUE | HEATHER GREY MELANGE | NAUTICAL NAVY | ORGANIC NATURAL | POWDER PINK | RED | WHITE

Bio-Baumwolle, ringgesponnen und gekämmt | Interlock | Weites Bündchen aus identischem Material für mehr Komfort | Babymütze mit einem Knoten | Neutrales Grössenetikett



BABYBUGZ



OEKO-TEX® STANDARD 100

well made

BZ44 | BZ44 **Baby Reversible Slouch Hat**

100% Baumwolle (White/Heather Grey Melange: 93% Baumwolle / 7% Polyester)

One Size

200 g/m² Babybugz

WHITE/HEATHER GREY MELANGE | WHITE/NAUTICAL NAVY | WHITE/RED

Bio-Baumwolle | Single-Jersey | Wendbar | Doppellagig | Mütze mit und ohne Umschlag tragbar | Weiche und dehnbare Bio-Baumwolle | Abreißetikett



BABYBUGZ



OEKO-TEX® STANDARD 100

well made

BZ51 | BZ51 **Little Hat With Ears**

100% Baumwolle (Heather Grey Melange: 92% Baumwolle / 8% Viskose)

One Size

200 g/m² Babybugz

ORGANIC NATURAL/MOCHA | WHITE/HEATHER GREY MELANGE | WHITE/NAUTICAL NAVY

Zertifizierung als Bio-Baumwolle in Arbeit | Schmale, garngefärbte Streifen | Breiter Saum für mehr Tragekomfort | Zwei Ohren | Weiche und dehnbare Qualität | Abreißetikett



larkwood
Baby and Toddler Collection



LW090 | LW090 **Baby Cap**

100% Baumwolle

6/12 Monate, 1/2, 3/5 Jahre

185 g/m² Larkwood

NAVY | PALE BLUE | PALE PINK | WHITE

Baumwoll-Twill | Doppellagiges Frontsegment | Weiche Spitze bei Größe 6-12 Monate | Elastische Rückseite



AR732 | 732.5 **PRINT-Me® Baby Hooded Towel**

100% Baumwolle
100 x 100 cm
360 g/m² A&R

ANTHRACITE GREY/LIGHT GREY	AQUA BLUE	BLACK
FRENCH NAVY	JEANS BLUE	LIGHT BLUE
LIGHT PINK	MINT GREEN	OLD GREEN
PINK	WHITE	

Baby-Kapuzenhandtuch, bei dem in einer Ecke Ihr Logo/Text aufgedruckt oder aufgestickt werden kann | 100 x 100 cm



AR892 | 892.5 **Babiezz® ALL-Over Sublimation Hooded Towel**

Außen: 100% Polyester, Innen: 100% Baumwolle
75 x 75 cm
350 g/m² A&R

WHITE/ANTHRACITE GREY	WHITE/AQUA BLUE	WHITE/BLACK
WHITE/FIRE RED	WHITE/FRENCH NAVY	WHITE/LIGHT BLUE
WHITE/LIGHT PINK	WHITE/LIME GREEN	WHITE/PINK
WHITE/WHITE		

Superweiches Kapuzenhandtuch (350 g/m²) | Außen- und Rückseite der Kapuze aus 100% Polyester (Sublimationsdruck in Vollfarbe möglich) | Innenseite des Handtuchs aus 100% Baumwolle





ARB032 | 32.5 **Babiezz® Hooded Towel**

100% Baumwolle
75 x 75 cm
360 g/m² A&R

ANTHRACITE GREY/ANTHRACITE GREY/ANTHRACITE GREY	AQUA BLUE/LIME GREEN/LIME GREEN
AQUA BLUE/WHITE/AQUA BLUE	BLACK/BLACK/WHITE
DEEP BLUE/DEEP BLUE/DEEP BLUE	FIRE RED/WHITE/BLACK
FIRE RED/WHITE/TRUE BLUE	FRENCH NAVY/FRENCH NAVY/FRENCH NAVY
GRAPHITE/ANTHRACITE GREY/ANTHRACITE GREY	JEANS BLUE/JEANS BLUE/JEANS BLUE
LIGHT BLUE/LIGHT BLUE/LIGHT BLUE	LIGHT BLUE/WHITE/WHITE
LIGHT PINK/LIGHT PINK/LIGHT PINK	LIGHT PINK/WHITE/WHITE
LIGHT PURPLE/LIGHT PURPLE/LIGHT PURPLE	LIME GREEN/LIME GREEN/WHITE
OLD GREEN/OLD GREEN/OLD GREEN	OLD PINK/OLD PINK/OLD PINK
PASTEL GREEN/PASTEL GREEN/PASTEL GREEN	PASTEL YELLOW/PASTEL YELLOW/PASTEL YELLOW
PINK/GRAPHITE/GRAPHITE	PINK/LIGHT PINK/LIGHT PINK
WHITE/ANTHRACITE GREY/ANTHRACITE GREY	WHITE/AQUA BLUE/AQUA BLUE
WHITE/BLACK/BLACK	WHITE/BRIGHT ORANGE/BRIGHT ORANGE
WHITE/CHOCOLATE BROWN/CHOCOLATE BRO	WHITE/FIRE RED/FIRE RED
WHITE/FRENCH NAVY/FRENCH NAVY	WHITE/LIGHT BLUE/LIGHT BLUE
WHITE/LIGHT PINK/LIGHT PINK	WHITE/LIME GREEN/LIME GREEN
WHITE/PINK/PINK	WHITE/PURPLE/PURPLE
WHITE/TRUE BLUE/TRUE BLUE	WHITE/WHITE/PINK
WHITE/WHITE/WHITE	

Superweich | Kapuzenhandtuch | Maße 75 x 75 cm | Dieser Artikel kann als Wickeltuch für Neugeborene und später, wenn das Baby wächst, als Handtuch verwendet werden | 1. Farbe Handtuch / 2. Farbe Ecke / 3. Farbe Bordüre

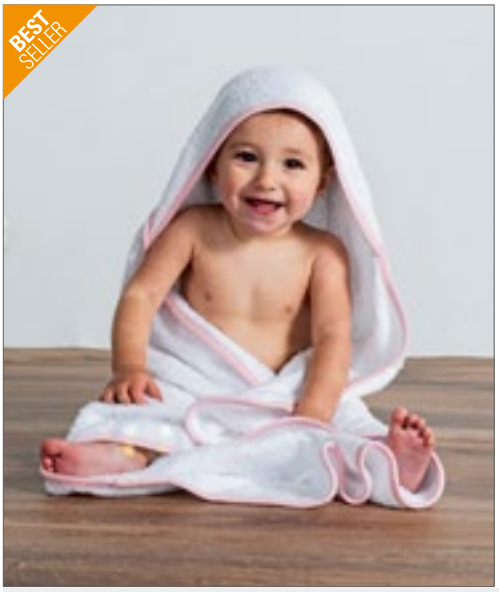

TOWEL CITY

TC36 | TC036 **Babies Hooded Towel**

100% Baumwolle
75 x 75 cm
360 g/m² Towel City

WHITE/BLUE | WHITE/PINK | WHITE/WHITE

Baby- und Kleinkinderhandtuch mit gebundenem Rand und eingearbeiteter Kapuze | Hohe Feuchtigkeitsaufnahme | Kontrastfarbene Kantenverstärkung



BABYBUGZ

OEKO-TEX® STANDARD 100

well made

BZ24 | BZ24 **Baby Hooded Blanket**

100% Baumwolle
80 x 80 cm
200 g/m² Babybugz

WHITE/WHITE

Bio-Baumwolle, ringgesponnen und gekämmt | Großzügiges Handtuch mit Dreieckskapuze | Interlock | 1-lagig | Abreißetikett



larkwood
Baby and Toddler Collection



LW900 | LW900 **Blanket**

100% Baumwolle (Heather Grey: 90% Baumwolle / 10% Viskose)
One Size (74 x 74 cm)
160 g/m² Larkwood

HEATHER GREY | PALE BLUE | PALE PINK | WHITE

Gleichfarbige Kanteneinfassung | Weiches Baumwollgewebe für mehr Tragekomfort | Nur mit Größenetikett



ARTG



AR31B | 31.5 **Babiezz® Baby Hooded Towel**

100% Baumwolle
100 x 100 cm
360 g/m² A&R

LIGHT BLUE | LIGHT PINK | WHITE

Superweich | Babyhandtuch, 360 g/m²





AR022 | 22.5 **Babiezz® Bathrobe With Hood**

100% Baumwolle

3/12 (68/74), 12/24 (80/92), 24/36 (98/110) Monate

400 g/m²

A&R

AQUA BLUE/AQUA BLUE	AQUA BLUE/LIME GREEN
BLACK/BLACK	FRENCH NAVY/AQUA BLUE
FRENCH NAVY/FIRE RED	GRAPHITE/ANTHRACITE GREY
JEANS BLUE/JEANS BLUE	LIGHT BLUE/LIGHT BLUE
LIGHT BLUE/WHITE	LIGHT PINK/LIGHT PINK
LIGHT PINK/WHITE	LIGHT PURPLE/WHITE
OLD GREEN/OLD GREEN	OLD PINK/OLD PINK
PINK/GRAPHITE	PINK/LIGHT PINK
PINK/PINK	WHITE/ANTHRACITE GREY
WHITE/AQUA BLUE	WHITE/LIME GREEN
WHITE/PINK	WHITE/WHITE

Frottee-Bademantel mit Kapuze | Warm und ideal für die Verwendung in Bad und Bett | Material aus 100% Baumwolle



AR731 | 731.5 **PRINT-Me® Baby Hooded Towel**

100% Baumwolle

75 x 75 cm

450 g/m²

A&R

GRAPHITE/GRAPHITE/GRAPHITE	JEANS BLUE/JEANS BLUE/JEANS BLUE
LIGHT BLUE/LIGHT BLUE/LIGHT BLUE	LIGHT GREY/LIGHT GREY/LIGHT GREY
LIGHT PINK/LIGHT PINK/LIGHT PINK	MUSTARD/MUSTARD/MUSTARD
OLD GREEN/OLD GREEN/OLD GREEN	OLD PINK/OLD PINK/OLD PINK
TERRA/TERRA/TERRA	WHITE/ANTHRACITE GREY/ANTHRACITE GREY
WHITE/AQUA BLUE/AQUA BLUE	WHITE/FRENCH NAVY/FRENCH NAVY
WHITE/LIME GREEN/LIME GREEN	WHITE/PINK/PINK
WHITE/WHITE/WHITE	

Baby-Kapuzenhandtuch, bei dem in einer Ecke Ihr Logo/Text aufgedruckt oder aufgestickt werden kann | 75 x 75 cm

11 KINDER-BEKLEIDUNG



JH004K 599

571 T-SHIRTS - KURZARM

587 T-SHIRTS - ÄRMELLOS

589 T-SHIRTS - LANGARM

591 POLOSHIRTS

594 SWEATSHIRTS & SWEAT JACKETS

607 JACKEN & FLEECE

616 FREIZEIT

620 REGENSCHUTZ & SICHTBARKEIT

624 SCHÜRZEN



BELLA+CANVAS



85

CV3413Y | 3413Y **Youth Triblend Jersey Short Sleeve Tee**

50% Polyester / 25% Baumwolle / 25% Viskose

S (6-8 Jahre), M (10-12 Jahre), L (14-16 Jahre)

130 g/m² Canvas

BLUE TRIBLEND (HEATHER) | CHARCOAL-BLACK TRIBLEND (HEATHER) | GREEN TRIBLEND (HEATHER) | GREY TRIBLEND (HEATHER)
MAUVE TRIBLEND (HEATHER) | OLIVE TRIBLEND (HEATHER) | PEACH TRIBLEND (HEATHER) | RED TRIBLEND (HEATHER)
TRUE ROYAL TRIBLEND (HEATHER)

Mit Seitennaht | Für den Einzelhandel geeignet | Unisex-Größe



mantis kids

NEW COLOUR

29

MK15 | HM15/MK15 **Made in Africa Kids T**

100% Baumwolle (Heather Grey Melange: 85% Baumwolle / 15% Polyester)

2/3, 4/5, 6/7, 8/9, 10/12, 12+ Jahre

130 g/m² Mantis Kids

2-3 years, 4-5 years, 6-7 years, 8-9 years, 10-12 years, 12+

BLACK/HEATHER GREY MELANGE | NAUTICAL NAVY/ORGANIC NATURAL | RED/NAVY
WHITE/ORGANIC NATURAL

2-3 years, 4-5 years, 6-7 years

HEATHER GREY MELANGE/WASHED RED

Bio-Baumwolle, ringgesponnen und gekämmt | Unisex-Schnitt | Ausschnitt aus schmalem Feinripp | Feiner Single-Jersey | Kontrastfarbenes Nackenband | Neutrales Größenetikett im Nacken | Abreißetikett



Just Ts AWDis

11

JT100K | JT100J **Kids 100 T**

100% Baumwolle (Heather Grey: 90% Baumwolle / 10% Viskose)

XS, S, M, L, XL

140 g/m² Just Ts

DEEP BLACK | FIRE RED | HEATHER GREY | OXFORD NAVY
ROYAL BLUE | WHITE

Gekämmte Ringspun-Baumwolle | Moderne Passform mit Seitennaht | Kurze Ärmel | Nur Größenetikett – Schwarz mit Farbcodierung für Unisex | Nackenband | Gerippter Rundhalsausschnitt | Ärmel und unterer Saum mit Zwillingsnadelstich-Detail | Namens-Etikett



TEE JAYS



9

TJ1100B | 1100B **Junior Power Tee**

100% Baumwolle

4/6, 8/10, 12/14 Jahre

140 g/m² Tee Jays

BLACK | BRIGHT YELLOW | DARK GREY (SOLID) | FOREST GREEN
NAVY | RED | WHITE

Besonders kardierte Bio-Baumwolle | 2-lagiger Kragen mit Elasthan | Nackenband von Schulter zu Schulter | Abreißbares Nackenetikett





BY115 | BY115 **Girls Short Sleeve Tee**

100% Baumwolle

110/116, 122/128, 134/140, 146/152, 158/164

140 g/m²

Build Your Brand

BLACK | PINK | WHITE

Leicht verkürzter Schnitt | Rundhalsausschnitt | Kurze Ärmel





BCTK300 | TK300 **Kids´ T-Shirt Exact 150**

100% Baumwolle (Sport Grey: 85% Baumwolle / 15% Viskose), (Ash: 99% Baumwolle / 1% Viskose)

1/2 (86/92), 3/4 (98/104), 5/6 (110/116), 7/8 (122/128), 9/11 (134/146), 12/14 (152/164) Jahre

145 g/m²

B&C

1/2, 3/4, 5/6, 7/8, 9/11, 12/14

BLACK	GOLD	NAVY	ORANGE
RED	ROYAL BLUE	SKY BLUE	WHITE

3/4, 5/6, 7/8, 9/11, 12/14

APRICOT	ASH (HEATHER)	ATOLL	AZURE
BOTTLE GREEN	BURGUNDY	DENIM	FUCHSIA
KELLY GREEN	LIGHT NAVY	SPORT GREY (HEATHER)	YELLOW

100% einlaufvorbehandelte, ringgesponnene Baumwolle | Exact-Rundhalsausschnitt, doppelt gelegt | Kragen in 1x1 Ripp-Strick mit Elasthan | Necktape | Doppelte Steppnaht an Bund und Ärmeln | Schlauchwaren-Ausführung | B&C Collection ist Mitglied der Fair Wear Foundation





CV3001Y | 3001Y **Youth Jersey Short Sleeve Tee**

100% Baumwolle

S (6-8 Jahre), M (10-12 Jahre), L (14-16 Jahre), XL (18-20 Jahre)

145 g/m²

Canvas

ASPHALT (SOLID) | BLACK | NAVY | TRUE ROYAL | WHITE

Gekämmte und ringgesponnene Baumwolle | Mit Seitennaht | Für den Einzelhandel geeignet | Unisex-Größe







F110K | 61-019-0 **Kids´ Original T**

100% Baumwolle (Heather Grey: 97% Baumwolle / 3% Polyester)

104, 116, 128, 140, 152, 164

145 g/m² (White: 140 g/m²)

Fruit of the Loom

AZURE BLUE	BLACK	BOTTLE GREEN	BRICK RED
BURGUNDY	CLASSIC OLIVE	DEEP NAVY	FUCHSIA
HEATHER GREY	KELLY GREEN	LIGHT GRAPHITE (SOLID)	LIME
NAVY	ORANGE	PURPLE	RED
ROYAL BLUE	SKY BLUE	SUNFLOWER	WHITE
YELLOW			

Rundhalsausschnitt gerippt mit gleichfarbigem Nackenband | Höhere Maschendichte für bessere Bedruckbarkeit





16

RTP03256 | 03256 **Kids´ Tempo T-Shirt 145 gsm (Pack of 10)**

100% Baumwolle (Grey Melange: 85% Baumwolle / 15% Viskose)

4 (96/104), 6 (106/116), 8 (118/128), 10 (130/140), 12 (142/152) Jahre

145 g/m² RTP Apparel

DEEP BLACK | FRENCH NAVY | GREY MELANGE | WHITE

Ringgesponnene Baumwolle | Vorbehandeltes T-Shirt für Digitaldruck | Rundhalsausschnitt | Seitennähte | Enzymbehandlung für ein weiches Gefühl | Ripp-Kragen | Nackenband | Bio-Baumwolle | Kein Etikett am Ausschnitt | Tearaway®-Etikett an den Seitennähten/Schultern | Nur in Packungen erhältlich | Keine Rückgabe möglich | Der Druckbereich befindet sich 5 cm von der Unterseite des Kragens entfernt, in der Mitte der Vorderseite des Shirts | Druckbereich (Höhe x Breite) Größe: 2 (20 x 16 cm), 4 (22 x 19 cm), 6 (25 x 21 cm), 8 (28 x 23 cm), 10 (32 x 25 cm), 12 (35 x 26 cm) | Hinweise zur Lagerung und Handhabung: Stabile Temperatur unter 30 °C, Luftfeuchtigkeit ca. 65 %, staubfreie Umgebung, sorgfältige Handhabung (nicht reiben/dehnen) | Bedrucken mit allen herkömmlichen digitalen Textildirektdruckmaschinen möglich, nicht geeignet für Maschinen mit integrierter Vorbehandlung | Zusätzliche Druckinformationen: Je trockener die Baumwolle, desto besser die Farbbrillanz. Wenn die Shirts in einem Raum mit hoher Luftfeuchtigkeit gelagert werden, ist es ratsam, das Shirt vor dem Drucken 3 – 5 Sekunden vorzupressen. Das Shirt kann vorgepresst werden und Sie können sofort oder innerhalb der nächsten 30 Minuten mit dem Bedrucken beginnen.





20

S2220K | ST2220 **Kids´ Classic-T Organic**

100% Baumwolle (Grey Heather: 85% Baumwolle / 15% Viskose)

XS, S, M, L, XL

145 g/m² Stedman®

BLACK OPAL | BRIGHT ROYAL | GREY HEATHER | KIWI GREEN | NAVY BLUE | REAL GREY | SCARLET RED | WHITE

100% Ringspinn-Bio-Baumwolle | Single-Jersey | Schulter-Nackenband | Schlauchware | Größen- und Pflegeetikett im Nacken



21

Z155K | R-155B-0 **Kids´ Slim T**

100% Baumwolle

90 (XS), 104 (S), 116 (M), 128 (L), 140 (XL), 152 (XXL), 164 (3XL)

145 g/m² (White: 140 g/m²) Russell

BLACK | BOTTLE GREEN | BRIGHT ROYAL | CLASSIC RED | CONVOY GREY (SOLID) | FRENCH NAVY | FUCHSIA | ORANGE | WHITE

Gekämmte, ringgesponnene Baumwolle | Langer, schmaler Schnitt | Nackenband | 1x1 Ripp-Strick Kragen mit Absteppung | Schlauchwarenausführung





25

EA001K | EA001J **Kids´ Cascades Organic Tee**

100% Baumwolle

1/2 (XXS), 3/4 (XS), 5/6 (S), 7/8 (M), 9/11 (L), 12/13 (XL) Jahre

150 g/m² Ecologie

ARCTIC WHITE | BOTTLE GREEN | CHARCOAL | INK BLUE | JET BLACK | NAVY

100% Bio-Baumwolle | Single Jersey | Ripp-Kragen | Nackenband | Seitennähte – nicht-röhrenförmiger Body | Saum und Ärmel mit Zwillingsnadel-Detail | Eingesetzte Ärmel | Rundhalsausschnitt | Modische Passform | Größenetikett nur für einfaches Rebranding





F130K | 61-023-0 **Kids´ Iconic T**

100% Baumwolle (Heather Grey: 97% Baumwolle / 3% Polyester), (Dark Heather Grey, Heather Navy, Heather Purple: 50% Baumwolle / 50% Polyester)

104, 116, 128, 140, 152, 164

150 g/m² (White: 145 g/m²) Fruit of the Loom

AZURE BLUE	BLACK	DARK HEATHER GREY	DEEP NAVY
FOREST GREEN	FUCHSIA	HEATHER GREY	HEATHER NAVY
HEATHER PURPLE	KELLY GREEN	LIGHT GRAPHITE (SOLID)	NAVY
NEO MINT	ORANGE	RED	ROYAL BLUE
SKY BLUE	SOFT LAVENDER	SUNFLOWER	WHITE
ZINC (SOLID)			

100% gekämmte, ringgesponnene Baumwolle | Weicher Griff | Fashion Fit | Rundhalsausschnnitt mit 1x1-Ripp-Strick | Gleichfarbiges Nackenband | TearA-way-Label





F131K | 61-025-0 **Girls Iconic T**

100% Baumwolle (Heather Grey: 97% Baumwolle / 3% Polyester), (Dark Heather Grey, Heather Navy, Heather Purple: 50% Baumwolle / 50% Polyester)

104, 116, 128, 140, 152, 164

150 g/m² (White: 145 g/m²) Fruit of the Loom

AZURE BLUE	BLACK	DARK HEATHER GREY	DEEP NAVY
FOREST GREEN	FUCHSIA	HEATHER GREY	HEATHER NAVY
HEATHER PURPLE	KELLY GREEN	LIGHT GRAPHITE (SOLID)	LIGHT PINK
NEO MINT	PURPLE	RED	ROYAL BLUE
SUNFLOWER	WHITE	ZINC (SOLID)	

100% gekämmte, ringgesponnene Baumwolle | Weicher Griff | Leicht tailliert | Rundhalsausschnnitt mit 1x1-Ripp-Strick | Gleichfarbiges Nackenband | TearA-way-Label



JN019 | JN019 **Junior Basic-T**

100% Baumwolle

XS (98/104), S (110/116), M (122/128), L (134/140), XL (146/152), XXL (158/164)

150 g/m² James&Nicholson

ACID YELLOW	AQUA	ASH (HEATHER)
AUBERGINE	BLACK	BROWN
DARK GREEN	DARK GREY (SOLID)	DARK ORANGE
DARK ROYAL	FERN GREEN	GOLD YELLOW
GRAPHITE (SOLID)	GRENADINE	GREY HEATHER
IRISH GREEN	KHAKI	LIGHT BLUE
LIGHT GREY	LIGHT YELLOW	LILAC
LIME GREEN	MINT	NAVY
OLIVE	ORANGE	PACIFIC
PETROL	PINK	PURPLE
RED	ROSE	ROYAL
SKY BLUE	STONE	TOMATO
TURQUOISE	WHITE	WINE
YELLOW		

Kinder Komfort-T-Shirt | Hochwertiger Single-Jersey | Gekämmte, ringgesponnene Baumwolle | Rundhalsausschnitt mit Elasthan | Nackenband | Seitennähte | Doppelnähte an Schultern, Hals- und Armausschnitt







143

L01400 | 01400 **Kids´ Round Neck Striped T-Shirt Miles**

100% Baumwolle (Ash: 98% Baumwolle / 2% Viskose)

4 (96/104), 6 (106/116), 8 (118/128), 10 (130/140), 12 (142/152), 14 (154/164) Jahre

150 g/m² SOL´S

WHITE/NAVY | WHITE/RED

Kurze Ärmel | Geschnitten und genäht | Chambray-Details im Kragen





22

L03580 | 03580 **Kids´ Crusader T-Shirt**

100% Baumwolle

2 (86/94), 4 (96/104), 6 (106/116), 8 (118/128), 10 (130/140), 12 (142/152) Jahre

150 g/m² SOL´S

APPLE GREEN	AQUA	DEEP BLACK	FRENCH NAVY
FUCHSIA	GOLD	GREY MELANGE	HEATHER BEIGE
HEATHER LIGHT GREEN	HEATHER PINK	KELLY GREEN	ORANGE
ORCHID PINK	PALE PINK	RED	ROYAL BLUE
WHITE			

Jersey 150 | 100 % Bio-Baumwolle mit natürlichem Enzym, halbgekämmt, 1x1-Ripp | Rundhals-T-Shirt | Kurze Ärmel | Reinigungsband am Nacken | Ripp-Kragen aus Baumwolle | Seitennaht bei Größe 2 bis 8 Jahre, ohne Seitennaht bei Größe 10 bis 12 Jahre



NEW COLOUR

27

L149K | 01183 **Kids´ Round Collar T-Shirt Regent Fit**

100% Baumwolle (Grey Melange: 85% Baumwolle / 15% Viskose), (Charcoal Melange, Heather Denim, Heather Oxblood, Heather Khaki: 60% Baumwolle / 40% Polyester)

2 (86/94), 4 (96/104), 6 (106/116), 8 (118/128), 10 (130/140), 12 (142/152) Jahre

150 g/m² SOL´S

ANCIENT PINK	APPLE GREEN	AQUA	ATOLL BLUE
CHARCOAL MELANGE	DEEP BLACK	FRENCH NAVY	GREY MELANGE
HEATHER DENIM	HEATHER KHAKI	HEATHER OXBLOOD	HEATHER PINK
HEATHER SKY	PURE GREY	RED	ROYAL BLUE
WHITE			

Halbgekämmte Ringspun-Baumwolle | Necktape | Ripp-Strick-Ausschnitt mit Elasthan | Kurze Ärmel | Geschnitten und genäht





26

L150K | 11970 **Kids´ Regent 150**

100% Baumwolle (Ash: 98% Baumwolle / 2% Viskose), (Grey Melange: 85% Baumwolle / 15% Viskose)

2 (86/94), 4 (96/104), 6 (106/116), 8 (118/128), 10 (130/140), 12 (142/152) Jahre

150 g/m² SOL´S

APPLE GREEN	AQUA	ARMY	ASH (HEATHER)
ATOLL BLUE	DARK PURPLE	DEEP BLACK	DENIM
FRENCH NAVY	FUCHSIA	GOLD	KELLY GREEN
LEMON	MELANGE GREY	NAVY	ORANGE
ORCHID PINK	PALE PINK	RED	ROYAL BLUE
SAND	SKY BLUE	WHITE	

Verstärkendes Nackenband | Ripp-Kragen mit Elasthan-Anteil | Größen 86-94 und 96-104 mit Seitennähten, sonstige Größen Schlauchware | Halbgekämmte Ringspun-Baumwolle





L225K | 11981 **Kids´ T-Shirt Girlie Cherry**

100% Baumwolle
2 (86/94), 4 (96/104), 6 (106/116), 8 (118/128), 10 (130/140), 12 (142/152) Jahre
150 g/m² SOL´S

APPLE GREEN	AQUA	ATOLL BLUE	CORAL
DARK PURPLE	DEEP BLACK	FUCHSIA	MEDIUM PINK
ORCHID PINK	RED	WHITE	

Verstärkendes Nackenband | Ripp-Kragen mit Elasthan-Anteil | Taillierter Schnitt, schmaler Kragen, Seitennähte | Halbgekämmte Ringspun-Baumwolle





MK80 | HM80/MK80 **Girls T**

100% Baumwolle
2/3, 4/5, 6/7, 8/9, 10/12, 12+ Jahre
150 g/m² Mantis Kids

2-3 years, 4-5 years, 6-7 years, 8-9 years, 10-12 years, 12+

FUCHSIA	TURQUOISE	WHITE

2-3 years, 4-5 years, 6-7 years

LAVENDER

8-9 years, 10-12 years, 12+

BLACK

Zertifizierung als Bio-Baumwolle in Arbeit | Modern geschnittenes Mädchen-Rundhalsshirt | Modisch geschwungener Saum | Schmaler Ripp-Halsauschnitt | Doppelnähte | Abreißetikett





RY7129K | CA7129 **Kids´ Sublima T-Shirt**

100% Polyester
3/4, 5/6, 7/8, 9/10, 11/12 Jahre
150 g/m² Roly

WHITE 01

Kurzarm | Rundhalsausschnitt | Krageneinfassung im gleichen Material | Seitennähte | Polyester mit Baumwolltouch | Ideal zum sublimieren | Abnehmbarer Größensticker







G64000K | 64000B **Softstyle® Youth T-Shirt**

100% Baumwolle (Sport Grey: 90% Baumwolle / 10% Polyester)
XS (104/110), S (110/116), M (116/134), L (140/152), XL (164/174)
153 g/m² (White: 144 g/m²) Gildan

BLACK	CHARCOAL (SOLID)	DAISY	IRISH GREEN
LIGHT BLUE	LIGHT PINK	NAVY	ORANGE
PURPLE	RED	ROYAL	SAPPHIRE
SPORT GREY (HEATHER)	WHITE		

Ringgesponnene Baumwolle | Weiches, ringgesponnenes Material | Hohe Nahtdichte für eine glattere Druckoberfläche | 1,9 cm Ripp-Kragen | Nacken- und Schulterband | Doppelnaht an Ärmel und Saum | Classic fit | Größen XS und S mit Seitennähten | Größen M, L und XL ohne Seitennähte | Heraustrennbares Etikett





LA3321 | 3321EU **Toddler Fine Jersey T-Shirt**

100% Baumwolle

2, 3, 4, 5/6 Jahre

153 g/m² Rabbit Skins

APPLE	BLACK	BUTTER	CHARCOAL
HEATHER GREY	HOT PINK	LIGHT BLUE	NAVY
ORANGE	PINK	RED	ROYAL
SILVER	WHITE		

Gerippter Halsbund mit Steppung | Durchgehendes Schulterband | Doppelnaht an Ärmeln und Saum | EasyTear™ Label | 100% gekämmtes, ringgesponnenes Baumwoll-Feinjersey | Seitennähte | WRAP-Zertifizierung





LA6101 | 6101EU **Youth Fine Jersey T-Shirt**

100% Baumwolle

XS (98/104), S (110/116), M (122/128), L (134/140), XL (146/152)

153 g/m² Rabbit Skins

APPLE	BLACK	BUTTER	CHARCOAL
HEATHER GREY	HOT PINK	LIGHT BLUE	NAVY
ORANGE	PINK	RED	ROYAL
SILVER	WHITE		

Ripp-Kragen | Durchgehendes Schulterband | Doppelnaht-Saum | EasyTear™ Label | 100% gekämmtes, ringgesponnenes Baumwoll-Feinjersey | Seitennähte | WRAP-Zertifizierung





JHK150K | TSRK150 **Kids´ T-Shirt**

100% Baumwolle (Ash Melange: 98% Baumwolle / 2% Viskose), (Grey Melange: 85% Baumwolle / 15% Viskose)

3/4, 5/6, 7/8, 9/11, 12/14 Jahre

155 g/m² JHK

ASH MELANGE	AZURE	BLACK	BOTTLE GREEN
BURGUNDY	DENIM	FUCHSIA	GOLD
GRAPHITE	GREY MELANGE	KELLY GREEN	LIGHT YELLOW
LIME	LIME STONE	NAVY	ORANGE
PEACH	PINK	PISTACHIO	PURPLE
RED	ROYAL BLUE	SKY	TURQUOISE
WARM RED	WHITE		

Kurzärmeliges T-Shirt für Kinder | Seitennähte am Körper | Lycra im Ripp-Kragen | Doppelte Nähte an Kragen, Ärmeln und Bund | Nackentape von Schulter zu Schulter | JHKRegularTs





L02078 | 02078 **Kids´ Round Neck Short-Sleeve T-Shirt Milo**

100% Baumwolle

2 (86/94), 4 (96/104), 6 (106/116), 8 (118/128), 10 (130/140), 12 (142/152) Jahre

155 g/m² SOL´S

BOTTLE GREEN	CREAMY PINK	DEEP BLACK	FRENCH NAVY
GREY MELANGE	KHAKI	ORANGE	PURE GREY
RED	SAND	WHITE	

100% Bio-Baumwolle | Gerippter Rundhalsausschnitt | Geschnitten und genäht | Kurze Ärmel | Nackenband | Kein Label | Enzymbehandlung für ein weiches Gefühl



Neutral
Certified Responsibility



NEW COLOUR

38

NE30001 | O30001 **Kids´ Short Sleeve T-Shirt**

100% Baumwolle

92/98, 104/110, 116/122, 128/134, 140/146, 152/158

155 g/m² Neutral

BLACK	BORDEAUX	BOTTLE GREEN	DUSTY INDIGO
DUSTY MINT	DUSTY YELLOW	GREEN	LIGHT BLUE
LIGHT PINK	LIME	MILITARY	NATURAL
NAVY	ORANGE	PINK	RED
ROYAL	SAND	SAPPHIRE	SPORT GREY
TEAL	WHITE	YELLOW	

Fairtrade-zertifizierte Baumwolle | Gekämmte Bio-Baumwolle | Single-Jersey Strick | Modern Fit | Elasthan Ripp am Halsausschnitt | Inneres Nackenband



RTP APPAREL



39

RTP03261 | 03261 **Kids´ Cosmic T-Shirt 155 gsm (Pack of 5)**

100% Baumwolle (Grey Melange: 85% Baumwolle / 15% Viskose)

4 (96/104), 6 (106/116), 8 (118/128), 10 (130/140), 12 (142/152) Jahre

155 g/m² RTP Apparel

DEEP BLACK	FRENCH NAVY	GREY MELANGE	WHITE

Ringgesponnene, gekämmte Baumwolle | Vorbehandeltes T-Shirt für Digitaldruck | Rundhalsausschnitt | Seitennähte | Enzymbehandlung für ein weiches Gefühl | Ripp-Kragen | Nackenband | Bio-Baumwolle | Kein Etikett am Ausschnitt | Tearaway®-Etikett an den Seitennähten/Schultern | Nur in Packungen erhältlich | Keine Rückgabe möglich | Der Druckbereich befindet sich 5 cm von der Unterseite des Kragens entfernt, in der Mitte der Vorderseite des Shirts | Druckbereich (Höhe x Breite) Größe: 2 (20 x 16 cm), 4 (22 x 19 cm), 6 (25 x 21 cm), 8 (28 x 23 cm), 10 (32 x 25 cm), 12 (35 x 26 cm) | Hinweise zur Lagerung und Handhabung: Stabile Temperatur unter 30 °C, Luftfeuchtigkeit ca. 65 %, staubfreie Umgebung, sorgfältige Handhabung (nicht reiben/dehnen) | Bedrucken mit allen herkömmlichen digitalen Textildirektdruckmaschinen möglich, nicht geeignet für Maschinen mit integrierter Vorbehandlung | Zusätzliche Druckinformationen: Je trockener die Baumwolle, desto besser die Farbbrillanz. Wenn die Shirts in einem Raum mit hoher Luftfeuchtigkeit gelagert werden, ist es ratsam, das Shirt vor dem Drucken 3 – 5 Sekunden vorzupressen. Das Shirt kann vorgepresst werden und Sie können sofort oder innerhalb der nächsten 30 Minuten mit dem Bedrucken beginnen.



ROLY



Label

RY6627K | CA6627 **Girls Jamaica T-Shirt**

100% Baumwolle

1/2, 3/4, 5/6, 7/8, 9/10, 11/12 Jahre

155 g/m² Roly

BLACK 02	LIGHT PINK 48	RED 60	ROSETTE 78
TURQUOISE 12	WHITE 01		

Single Jersey | Tailliertes Kurzarm T-Shirt | 1x1 gerippter Rundhals, doppellagig | Verstärkte, abgedeckte Nähte an Kragen und Schultern, sowie Seitennähten | Herausreißbares Label



Stedman collection



35

S140K | ST2200 **Kids´ Classic-T**

100% Baumwolle (Grey Heather: 85% Baumwolle / 15% Viskose)

3XS (86/92), XXS (98/104), XS (110/116), S (122/128), M (134/140), L (146/152), XL (158/164)

155 g/m² Stedman®

3XS (86/92), XXS, XS, S, M, L, XL

BLACK OPAL	BRIGHT ROYAL	LIGHT BLUE	NAVY BLUE
ORANGE	SCARLET RED	WHITE	

XS, S, M, L, XL

BLUE MIDNIGHT	DEEP BERRY	GREY HEATHER	KELLY GREEN
KIWI GREEN	OCEAN BLUE	SUNFLOWER YELLOW	SWEET PINK
YELLOW			

Ringspinn-Baumwolle | Schulter-Nackenband | Schlauchware | Waschbar bis 40 °C



Tiger Cotton®

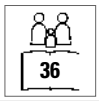



NET30001K | T30001 **Tiger Cotton Kids T-Shirt**

100% Baumwolle

92/98, 104/110, 116/122, 128/134, 140/146, 152/158

155 g/m² Tiger Cotton by Neutral

BLACK | NAVY | SPORT GREY | WHITE

100% Fairtrade-zertifizierte, gekämmte Bio-Baumwolle im Übergang | Single-Jersey Strick | Modern Fit | Rundhalsausschnitt | Inneres Nackenband | Ohne Etikett



BUILD YOUR BRAND







BY158 | BY158 **Kids´ Basic Tee 2.0**

100% Baumwolle

110/116, 122/128, 134/140, 146/152, 158/164

160 g/m² Build Your Brand

BLACK | DUSK ROSE | HEATHER GREY | LILAC | OLIVE | SOFT SALVIA | SOFT YELLOW | WHITE

Klassischer Normal Fit | Rundhalsausschnitt | Kurze Ärmel | Weiche Verarbeitung aus Baumwolle | Abgerundeter Saum | Tonige Nähte



HRM
Styled to impress, made to last







HRM2001 | 2001 **Kids´ Organic Luxury Roundneck Tees**

100% Baumwolle

S (128/7-8), M (134/8-9), L (140/9-10), XL (146/11-12), XXL (152/12-13), 3XL (158/13-14)

160 g/m² HRM

BLACK | BORDEAUX | DARK GREY | GREY MELANGE | NAVY | RED | ROYAL BLUE | WHITE

Ringgesponnene und gekämmte Bio-Baumwolle | Modern regular fit | Schulter-zu-Schulter-Nackenband und Seitennähte durch Doppelnähte verstärkt | Antipilling und einlaufvorbehandelt, farbecht | Für Industriewäsche geeignet | Label-frei



mantis kids









MK01 | MK01 **Kids´ Essential T**

100% Baumwolle

2/3, 4/5, 6/7, 8/9, 10/12, 12+ Jahre

160 g/m² Mantis Kids

BLACK | HEATHER GREY | NAVY | SOFT PINK | WHITE

Zertifizierung als Bio-Baumwolle in Arbeit, ringgesponnen und gekämmt | Single-Jersey | Unisex-Passform | Ausschnitt aus schmalem Feinripp | Saum mit Zwillingsnadel | Abreißbares Größenetikett | Pflegeetikett mit QR-Code zur Rückverfolgung der Lieferkette und Prüfung der positiven Auswirkungen des Kaufs von Biomaterialien | Pflegeetikett aus Bio-Baumwolle







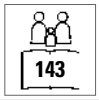



SM202 | SM202 **Kids´ Striped T**

100% Baumwolle
5/6, 7/8, 9/10, 11/12 Jahre
160 g/m² SF Minni

WHITE/OXFORD NAVY

Abreißetikett | Unisex-Style, Normale Passform | Halsausschnitt aus gerippтem Stretch | Nackenband in Single-Jersey-Qualität | Zwillingsnadelstich







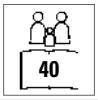



Z108K | R-108B-0 **Kids´ Pure Organic Tee**

100% Baumwolle
104 (S), 116 (M), 128 (L), 140 (XL), 152 (XXL), 164 (3XL)
160 g/m² Russell Pure Organic

AQUA | BLACK | BRIGHT ROYAL | CLASSIC RED
FRENCH NAVY | WHITE

Moderne, körperbetonte Passform | Single Jersey | 100% gekämmte, ringgesponnene Bio-Baumwolle | Speziell gefertigtes Schulter-zu-Schulter-Nackenband für mehr Stabilität und ein edles Erscheinungsbild | Label free: Größenetikett im Nacken (inkl. Produktnummer) | Schmales Kragenbündchen mit Lycra® | Seitennähte für optimale Passform | Angenehm leichter und kühler Warengriff | Glatte Oberfläche für beste Druckergebnisse







F140K | 61-033-0 **Kids´ Valueweight T**

100% Baumwolle (Heather Grey: 97% Baumwolle / 3% Polyester), (Vintage Heather Navy, Retro Heather Royal, Retro Heather Green, Vintage Heather Red, Dark Heather Grey: 50% Baumwolle / 50% Polyester)
92, 98, 104, 116, 128, 140, 152, 164
165 g/m² (White: 160 g/m²) Fruit of the Loom

92, 98, 104, 116, 128, 140, 152, 164

LIGHT PINK	NAVY	RED
ROYAL BLUE	SKY BLUE	SUNFLOWER
WHITE		

104, 116, 128, 140, 152, 164

AZURE BLUE	BLACK	BOTTLE GREEN
BURGUNDY	DARK GREY HEATHER	DEEP NAVY
FUCHSIA	HEATHER GREY	KELLY GREEN
LIME	NATURAL	ORANGE
PURPLE	RETRO HEATHER GREEN	RETRO HEATHER ROYAL
VINTAGE HEATHER NAVY	VINTAGE HEATHER RED	YELLOW

Gleichfarbiges Nackenband | Höhere Maschendichte für verbesserte Bedruckbarkeit









NEW COLOUR

38

Z165K | R-165B-0 **Kids´ HD T**

65% Polyester / 35% Baumwolle

116 (M), 128 (L), 140 (XL), 152 (XXL), 164 (3XL)

160 g/m² (White: 155 g/m²) Russell

BLACK	BLUE MARL	BRIGHT NAVY MARL	CONVOY GREY (SOLID)
FRENCH NAVY	GREY MARL	MAROON MARL	SILVER MARL
WHITE			

Ringgesponnene, gekämmte Baumwolle | Polybaumwollgemisch | Schmaler 1x1 Ripp-Kragen | Figurnah | Schulter-zu-Schulter-Nackenband | Entfernbares Haftetikett im Nackenbereich | Mit Seitennähten | Gemäß Worldwide Responsible Accredited Production (WRAP) zertifizierte Herstellung

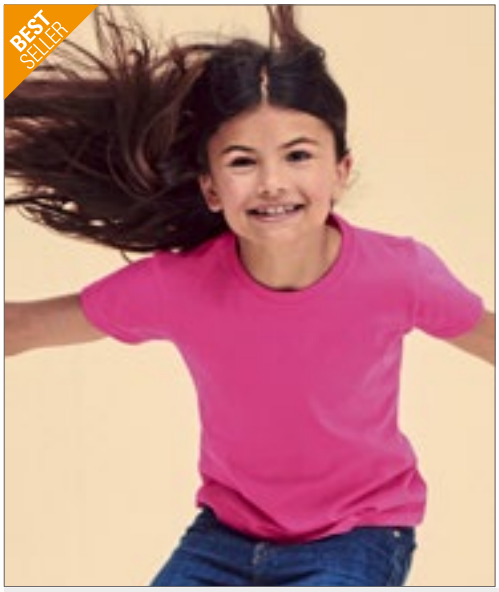

BEST SELLER





45

F288K | 61-005-0 **Girls Valueweight T**

100% Baumwolle (Heather Grey: 97% Baumwolle / 3% Polyester), (Vintage Heather Navy, Retro Heather Royal, Retro Heather Green, Vintage Heather Red, Dark Heather Grey: 50% Baumwolle / 50% Polyester)

104, 116, 128, 140, 152, 164

165 g/m² (White: 160 g/m²) Fruit of the Loom

AZURE BLUE	BLACK	DARK GREY HEATHER	DEEP NAVY
FUCHSIA	HEATHER GREY	KELLY GREEN	LIGHT PINK
LIME	ORANGE	PURPLE	RED
RETRO HEATHER GREEN	RETRO HEATHER ROYAL	ROYAL BLUE	SKY BLUE
SUNFLOWER	VINTAGE HEATHER NAVY	VINTAGE HEATHER RED	WHITE

Rundhalsausschnitt mit Baumwolle/Lycra® Ripp | Gleichfarbiges Nackenband | Leicht tailliert | Höhere Maschendichte für verbesserte Bedruckbarkeit | Value-weightTs







48

OEKO-TEX® STANDARD 100

NH140K | K1 KIDS **Kids´ T-Shirt**

100% Baumwolle

0/2, 3/4, 5/6, 7/8, 9/11, 12/14 Jahre

165 g/m² Nath

0/2, 3/4, 5/6, 7/8, 9/11, 12/14

BLACK	ORANGE	PINK	PISTACHIO
RED	ROYAL	SKY	TURQUOISE
WHITE	YELLOW		

3/4, 5/6, 7/8, 9/11, 12/14

BOTTLE GREEN	DARK GREY	DEEP NAVY	GREEN
GREY MELANGE	INDIGO BLUE		

Halbgekämmte Baumwolle | Schmaler Ripp-Kragen | Rundhalsausschnitt mit gleichfarbigem Nackenband | Schlauchware | Medium Fit







46

STRETCH

SM121 | SM121 **Kids´ Feel Good Stretch T**

96% Baumwolle / 4% Elasthan

3/4, 5/6, 7/8, 9/10, 11/12 Jahre

165 g/m² SF Minni

BLACK	BRIGHT RED	NAVY	ROYAL
WHITE			

Abreißetikett | Gerippter Rundhalsausschnitt mit weichem Stretch | Enzymgewaschen für einzigartig weiches Tragegefühl | Moderne, schmale Passform für Lang-Größen | Doppelnähte an Ärmeln und Saum







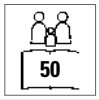



L03578 | 03578 **Kids´ Pioneer T-Shirt**

100% Baumwolle

2 (86/94), 4 (96/104), 6 (106/116), 8 (118/128), 10 (130/140), 12 (142/152) Jahre

175 g/m² SOL´S

APPLE GREEN	AQUA	DEEP BLACK	FRENCH NAVY
GOLD	GREY MELANGE	KELLY GREEN	ORANGE
PALE PINK	RED	ROYAL BLUE	WHITE

Jersey 175 | 100 % Bio-Baumwolle mit natürlichem Enzym, halbgekämmt, 1x1-Ripp | Rundhals-T-Shirt | Kurze Ärmel | Reinigungsband am Nacken | Ripp-Kragen aus Baumwolle | Seitennaht bei Größe 2 bis 8 Jahre, ohne Seitennaht bei Größe 10 bis 12 Jahre | Kein Label











BY186 | BY186 **Kids´ Organic Basic Tee**

100% Baumwolle

110/116, 122/128, 134/140, 146/152, 158/164

180 g/m² Build Your Brand

BLACK	HEATHER GREY	WHITE

Bio-Baumwolle | Single Jersey | Regular fit | Gerippter Rundhalsausschnitt









RY6502K | CA6502 **Kids´ Dogo Premium T-Shirt**

100% Baumwolle (Heather Grey: 85% Baumwolle / 15% Viskose)

3/4, 5/6, 7/8, 9/10, 11/12 Jahre

170 g/m² Roly

BLACK 02	CLAY ORANGE 266	DENIM BLUE 86
DUSTY BLUE 267	GOLDEN YELLOW 96	GRASS GREEN 83
GREEK ORANGE 265	HEATHER GREY 58	IRISH GREEN 24
LIGHT PINK 48	LIME YELLOW 118	MIST GREEN 264
NAVY BLUE 55	OASIS GREEN 114	OCEAN BLUE 100
OPAL 160	ORANGE 31	PURPLE 71
RED 60	ROSETTE 78	ROYAL BLUE 05
SKY BLUE 10	TROPICAL GREEN 216	TURQUOISE 12
VENTURE GREEN 152	VINTAGE WHITE 132	WASHED BLUE 126
WHITE 01	YELLOW 03	ZEN BLUE 263

Single-Jersey | T-Shirt kurzarm | 4-lagiger Rundhalskragen | Durchgehendes Nackenband von Schulter zu Schulter | Seitennähte | Herausreißbares Label





promodoro





135

E160 | 160 **Kids´ Raglan-T**

100% Baumwolle
104, 116, 128, 140, 152, 164
180 g/m²
Promodoro

BLACK/FIRE RED | WHITE/FIRE RED | WHITE/NAVY

Single-Jersey | Ringgesponnene, gekämmte Baumwolle | Ärmel und Krageneinfassung in Kontrastfarbe



promodoro





56

E309 | 309 **Kids´ Premium-T Organic**

100% Baumwolle
140, 152, 164
180 g/m²
Promodoro

AZUR BLUE | BLACK | CHARCOAL (SOLID) | FIRE RED
FLAME | FOREST | FRENCH NAVY | KHAKI
LIGHT BLUE | LIME GREEN | STEEL GRAY | WHITE

100% zertifizierte Bio-Baumwolle | Single Jersey | Neutrales Größenetikett



promodoro



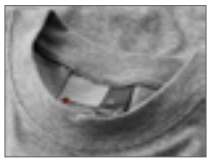

54

60°

E399 | 300/399 **Kids´ Premium-T**

100% Baumwolle (Sports Grey: 85% Baumwolle / 15% Viskose)
92, 98, 104, 116, 128, 140, 152, 164
180 g/m²
Promodoro

BABY BLUE | BLACK | CHALK PINK | FIRE RED
GOLD | KELLY GREEN | NAVY | ORANGE
ROYAL | SPORTS GREY (HEATHER) | WHITE | WILD LIME

Doppelnaht-Verarbeitung an Kragen und Säumen | Kragen mit Elasthan | Necktape | Single-Jersey | Ringgesponnene, gekämmte Baumwolle | Schlauchwaren-Ausführung



RUSSELL





58

Z180K | R-180B-0 **Kids´ Classic T-Shirt**

100% Baumwolle
90 (XS), 104 (S), 116 (M), 128 (L), 140 (XL), 152 (XXL)
180 g/m² (White: 175 g/m²)
Russell

BLACK | BOTTLE GREEN | BRIGHT RED | BRIGHT ROYAL
BURGUNDY | CLASSIC RED | FRENCH NAVY | PURPLE
SKY | WHITE | YELLOW

Ringgesponnene Baumwolle | Schlauchwarenausführung für hohe Formbeständigkeit | Modischer 1x1 Ripp-Kragen | Decknahteinfassung am Kragen | Schulter-zu-Schulter-Nackenband | Namensetikett



GILDAN

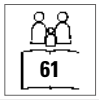



G65000K | 65000B Softstyle® Midweight Youth T-Shirt

100% Baumwolle

XS, S, M, L, XL

183 g/m² (White: 180 g/m²) Gildan

DAISY	LIGHT BLUE	NAVY	ORANGE
PITCH BLACK	RED	ROYAL	SAGE
SPORT GREY (HEATHER)	WHITE		

Weiches, ringgesponnenes Baumwollmischgewebe und Baumwollmischgewebe | Mittelschwerer Softstyle mit hoher Maschendichte für eine glatte Druckoberfläche, ideal für DTG-Druck | Ohne Steppnähte, klassische Passform, Ripp-Kragen | Nacken- und Schulterband für hohen Tragekomfort und Strapazierfähigkeit | Moderne klassische Passform ohne Seitennähte (außer bei Größe S) | TearAway Label | CPSIA Tracking Label



B&C COLLECTION





BCTK301 | TK301 Kids´ T-Shirt Exact 190

100% Baumwolle (Ash: 99% Baumwolle / 1% Viskose)

3/4 (98/104), 5/6 (110/116), 7/8 (122/128), 9/11 (134/146), 12/14 (152/164) Jahre

185 g/m² B&C

ASH (HEATHER)	BLACK	GOLD	INDIGO
KELLY GREEN	NAVY	ORANGE	PACIFIC GREY
PINK SIXTIES	RED	ROYAL BLUE	SKY BLUE
SORBET	SWIMMING POOL	WHITE	

100% einlaufvorbehandelte, ringgesponnene Baumwolle | Exact-Rundhalsausschnitt, doppelt gelegt | Kragen in 1x1 Ripp-Strick mit Elasthan | Necktape | Doppelte Steppnaht an Bund und Ärmeln | Schlauchwaren-Ausführung | B&C Collection ist Mitglied der Fair Wear Foundation





GILDAN

GILDAN Heavy Cotton









G5000K | 5000B Heavy Cotton™ Youth T-Shirt

100% Baumwolle (Ash Grey: 99% Baumwolle / 1% Polyester), (Sport Grey: 90% Baumwolle / 10% Polyester), (Graphite Heather: 50% Baumwolle / 50% Polyester)

XS (140/152), S (164), M (170), L (176), XL (182+)

180 g/m² (White: 170 g/m²) Gildan

ASH GREY (HEATHER)	AZALEA	BLACK
CARDINAL RED	CAROLINA BLUE	CHARCOAL (SOLID)
DAISY	DARK CHOCOLATE	FOREST GREEN
GOLD	GRAPHITE HEATHER	HELICONIA
INDIGO BLUE	IRISH GREEN	KIWI
LIGHT BLUE	LIGHT PINK	LIME
MAROON	MILITARY GREEN	MINT GREEN
NATURAL	NAVY	ORANGE
PURPLE	RED	ROYAL
SAND	SAPPHIRE	SPORT GREY (HEATHER)
VIOLET	WHITE	YELLOW HAZE

Klassisch mittelschwerer Stoff | 1,9 cm Ripp-Kragen | Nacken- und Schulterband | Doppelnaht an Ärmel und Saum | Klassischer Schnitt, ohne Seitennähte | Heraustrennbares Etikett | CPSIA Tracking Label







135

BCTK350 | TK350 **Kids´ T-Shirt Base-Ball**

100% Baumwolle

3/4 (98/104), 5/6 (110/116), 7/8 (122/128), 9/11 (134/146), 12/14 (152/164) Jahre

185 g/m² B&C

WHITE/NAVY | WHITE/RED

100% einlaufvorbehandelte, ringgesponnene Baumwolle | Necktape | Kontrastfarbener Kragen | Raglan-Ärmel | Exact-Rundhalsausschnitt, doppelt gelegt | Kragen in 1x1 Ripp-Strick mit Elasthan | Doppelte Steppnaht an Bund und Ärmeln | Seitennähte | B&C Collection ist Mitglied der Fair Wear Foundation





55

G5100P | 5100P **Heavy Cotton™ Toddler T-Shirt**

100% Baumwolle (Sport Grey: 90% Baumwolle / 10% Polyester)

86/92 (2T), 98 (3T), 104 (4T), 110 (5T), 116/128 (6T)

180 g/m² (White: 170 g/m²) Gildan

LIGHT BLUE | LIGHT PINK | NAVY | RED | SPORT GREY (HEATHER) | WHITE

Klassisch mittelschwerer Stoff | 1,9 cm Ripp-Kragen | Nacken- und Schulterband | Doppelnaht an Ärmel und Saum | Klassischer Schnitt, Seitennähte | Heraustrennbares Etikett | CPSIA Tracking Label





57

RTP03258 | 03258 **Kids´ Tempo T-Shirt 185 gsm (Pack of 10)**

100% Baumwolle (Grey Melange: 85% Baumwolle / 15% Viskose)

4 (96/104), 6 (106/116), 8 (118/128), 10 (130/140), 12 (142/152) Jahre

185 g/m² RTP Apparel

DEEP BLACK | FRENCH NAVY | GREY MELANGE | WHITE

Ringgesponnene Baumwolle | Vorbehandeltes T-Shirt für Digitaldruck | Rundhalsausschnitt | Seitennähte | Enzymbehandlung für ein weiches Gefühl | Ripp-Kragen | Nackenband | Bio-Baumwolle | Kein Etikett am Ausschnitt | Tearaway®-Etikett an den Seitennähten/Schultern | Nur in Packungen erhältlich | Keine Rückgabe möglich | Der Druckbereich befindet sich 5 cm von der Unterseite des Kragens entfernt, in der Mitte der Vorderseite des Shirts | Druckbereich (Höhe x Breite) Größe: 2 (20 x 16 cm), 4 (22 x 19 cm), 6 (25 x 21 cm), 8 (28 x 23 cm), 10 (32 x 25 cm), 12 (35 x 26 cm) | Hinweise zur Lagerung und Handhabung: Stabile Temperatur unter 30 °C, Luftfeuchtigkeit ca. 65 %, staubfreie Umgebung, sorgfältige Handhabung (nicht reiben/dehnen) | Bedrucken mit allen herkömmlichen digitalen Textildirektdruckmaschinen möglich, nicht geeignet für Maschinen mit integrierter Vorbehandlung | Zusätzliche Druckinformationen: Je trockener die Baumwolle, desto besser die Farbbrillanz. Wenn die Shirts in einem Raum mit hoher Luftfeuchtigkeit gelagert werden, ist es ratsam, das Shirt vor dem Drucken 3 – 5 Sekunden vorzupressen. Das Shirt kann vorgepresst werden und Sie können sofort oder innerhalb der nächsten 30 Minuten mit dem Bedrucken beginnen.





65

L190K | 11770 **Kids´ Imperial T-Shirt**

100% Baumwolle

2 (86/94), 4 (96/104), 6 (106/116), 8 (118/128), 10 (130/140), 12 (142/152) Jahre

190 g/m² SOL´S

AQUA | CHOCOLATE | DARK PURPLE | DEEP BLACK | FRENCH NAVY | GOLD | GREY MELANGE | KELLY GREEN | MEDIUM PINK | ORANGE | RED | SKY BLUE | WHITE

Halbgekämmte Ringspun-Baumwolle | Verstärkendes Nackenband | Ripp-Kragen mit Elasthan-Anteil | Größen 86-94 und 96-104 mit Seitennähten





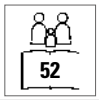



RY6681K | CA6681 **Kids´ Stafford T-Shirt**

100% Baumwolle (Heather Grey: 85% Baumwolle / 15% Viskose)

3/4, 5/6, 7/8, 9/10, 11/12 Jahre

190 g/m² Roly

BLACK 02	BOTTLE GREEN 56	CHRYSANTHEMUM RED 262	CLAY ORANGE 266
DARK LEAD 46	DENIM BLUE 86	DUSTY BLUE 267	GARNET RED 57
GRASS GREEN 83	GREEK ORANGE 265	HEATHER GREY 58	KELLY GREEN 20
LAVENDER 268	LIGHT PINK 48	MIST GREEN 264	NAVY BLUE 55
OASIS GREEN 114	OPAL 160	ORANGE 31	PURPLE 71
RED 60	RIVIERA BLUE 261	ROSETTE 78	ROYAL BLUE 05
SKY BLUE 10	TURQUOISE 12	VENTURE GREEN 152	VINTAGE WHITE 132
WASHED BLUE 126	WHITE 01	YELLOW 03	ZEN BLUE 263

Kurzarm | Doppellagiger Rundhalskragen | Nackenband von Schulter zu Schulter | Schlauchware | Herausreißbares Label | Enzymgewaschen









BY114 | BY114 **Girls Cropped Jersey Tee**

100% Baumwolle (Heather Grey: 90% Baumwolle / 10% Viskose)

110/116, 122/128, 134/140, 146/152, 158/164

200 g/m² Build Your Brand

BLACK	HEATHER GREY	WHITE

Typischer Rundhalsausschnitt | Kurze Ärmel | Verkürzte Schnitt | Weiche Single Jersey-Qualität





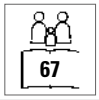



BY116 | BY116 **Kids´ Basic Tee**

100% Baumwolle (Heather Grey: 90% Baumwolle / 10% Viskose)

110/116, 122/128, 134/140, 146/152, 158/164

200 g/m² Build Your Brand

BLACK	CITY RED	GREEN	HEATHER GREY
OCEAN BLUE	PINK	WHITE	

Bequemer Schnitt | Weicher Stoff | Single Jersey



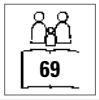



XP521 | XP521 **Kids´ Subli Plus® T-Shirt**

100% Polyester

104 (3-4 Jahre), 116 (5-6 Jahre), 128 (7-8 Jahre), 140 (8-9 Jahre), 152 (11-12 Jahre), 164 (13-14 Jahre)

210 g/m² Xpres

WHITE

Feuchtigkeitsregulierende Ausführung | 1x1 Ripp-Kragen | Nackenband aus Shirt-Material | Doppelnaht an Saum und Ärmelbündchen | Entfernbares, gedrucktes Xpres-Nackenlabel | Pflegeetikett in der Seitennaht | Versiegelte Schulternähte





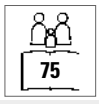

SM126 | SM126 **Kids´ Feel Good Stretch Spaghetti Vest**

96% Baumwolle / 4% Elasthan

5/6, 7/8, 9/10, 11/12 Jahre

165 g/m² SF Minni

BLACK

Single-Jersey | Enzymoberfläche | Herausreißbares Label | Spaghetti-Hemd mit verstellbaren Trägern | Wohlfühl-Stretchmaterial | Enzymspülung für ein einzigartiges weiches Handgefühl | Moderne, schmale Passform für Lang-Größen | Ausschnitt und Armlöcher eingefasst | Saum mit Zwillingsnadelstich





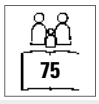

SM123 | SM123 **Kids´ Feel Good Stretch Vest**

96% Baumwolle / 4% Elasthan

5/6, 7/8, 9/10, 11/12 Jahre

165 g/m² SF Minni

BLACK WHITE

Abreißetikett | Einfassung an Hals und Armlöchern aus gleichem Material | Enzymgewaschen für einzigartig weiches Tragegefühl | Moderne, schmale Passform für Lang-Größen | Doppelnähte an Ärmeln und Saum







SM16 | SM016 **Kids´ Tank Vest**

100% Baumwolle

4/6 (104/116), 7/9 (122/134), 10/12 (140/152) Jahre

220 g/m² SF Minni

BLACK

Doppelnähte für extra Stabilität und Haltbarkeit | Tank Top mit breiter Einfassung an Nacken und Armlöchern | Gerader Saum | Interlock

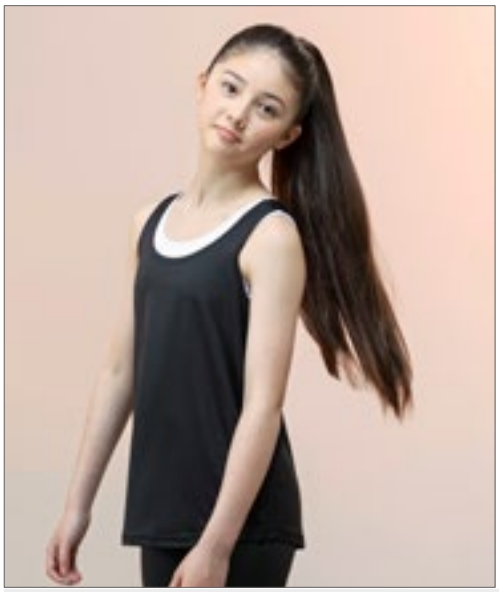



SM241 | SM241 **Kids´ Fashion Workout Vest**

90% Polyester / 10% Elasthan

5/6, 7/8, 9/10, 11/12 Jahre

150 g/m² SF Minni

BLACK

Herausreißbares Label | Gekreuzte Träger im Rücken, tiefer Armausschnitt und Saum | Flatlock-Nähte | U-Ausschnitt



BELLA+CANVAS



119

BL8800Y | 8800Y **Youth Flowy Racerback Tank**

65% Polyester / 35% Viskose

S (6-8 Jahre), M (10-12 Jahre), L (14-16 Jahre)

125 g/m² Bella

ATHLETIC HEATHER | BLACK | MAUVE | TEAL | WHITE

Mit Seitennaht | Legere, locker fallende Passform | Gekettelter Saum | Racerback-Nähte sind optisch unversäumt und erscheinen „ausgerissen“

BEST SELLER

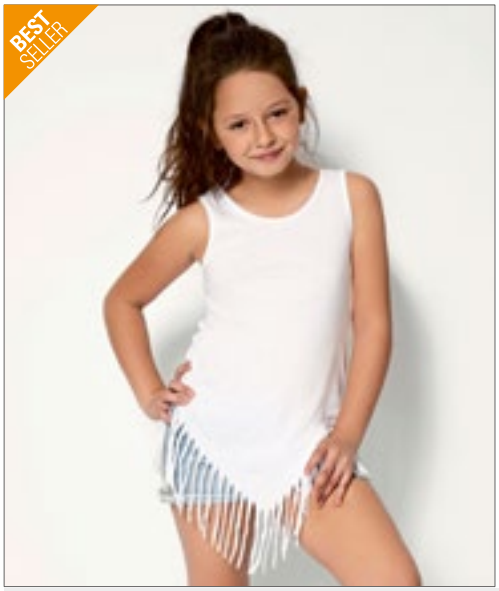

nath



NH600 | POCAHONTAS **Kids´Vest Pocahontas**

100% Polyester (White: 100% Baumwolle)

3/4, 5/6, 7/8, 9/11, 12/14 Jahre

140 g/m² Nath

FUCHSIA FLUOR | WHITE | YELLOW FLUOR

Farben aus Polyester mit Cotton Touch | Kleid mit Fransenoptik | Seitennähte für einen taillierten Sitz | Medium Fit

nath





OEKO-TEX® STANDARD 100

NH603 | SANDY **Kids´Vest Sandy**

100% Baumwolle

1, 2, 3/4, 5/6, 7/8, 9/11, 12/14 Jahre

165 g/m² Nath

WHITE | WHITE/BUBBLEGUM | WHITE/TURQUOISE

T-Shirt-Kleid aus halbgekämmter Baumwolle | Gleichfarbige und kontrastfarbene Rüsche am Saum | Seitennähte für einen taillierten Sitz | Eingesetzte gleichfarbige Rüschen-Ärmel | Medium Fit

BEST SELLER







L02947 | 02947 **Kids´ Imperial Long Sleeve T-Shirt**

100% Baumwolle
4 (96/104), 6 (106/116), 8 (118/128), 10 (130/140), 12 (142/152) Jahre
190 g/m² SOL´S

DEEP BLACK | FRENCH NAVY | GREY MELANGE
RED | ROYAL BLUE | WHITE

190 Jersey, 100% halbgekämmte Baumwolle Ringspun | Nackenband | Elasthan-Ripp-Kragen | Rundhalsausschnitt | Lange Ärmel | Geschnitten und genäht | Abreißetikett



E195 | 195 **Kids´ Long Sleeve T**

100% Baumwolle
104, 116, 128, 140, 152, 164
220 g/m² Promodoro

NAVY | WHITE

Weich und dehnbar | Eng anliegend | Interlock | Kragen eingefasst | Gekämmte Baumwolle





BY135 | BY135 **Kids´ Long Sleeve**

100% Baumwolle
110/116, 122/128, 134/140, 146/152, 158/164
200 g/m² Build Your Brand

BLACK | CITY RED | GREEN
OCEAN BLUE | PINK | WHITE

100% weiche Baumwolle | Sportlich-schlichter Longsleeve | Weiter, lockerer Schnitt | Breite Ärmelbündchen | Abgesetzter Rundhalsausschnitt | Single-Jersey

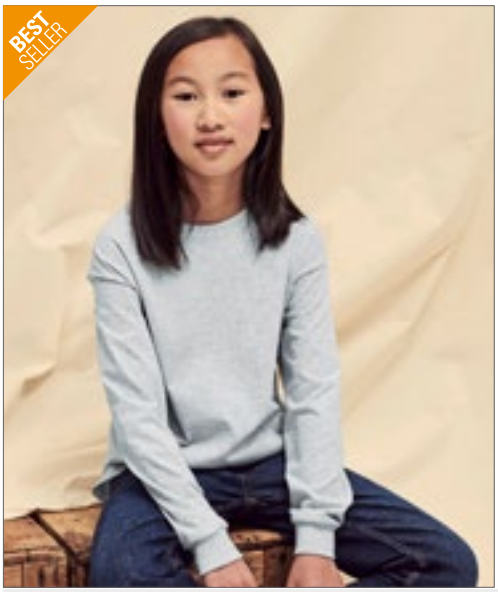



F240K | 61-007-0 **Kids´ Valueweight Long Sleeve T**

100% Baumwolle (Heather Grey: 97% Baumwolle / 3% Polyester), (Dark Heather Grey: 50% Baumwolle / 50% Polyester)
104, 116, 128, 140, 152, 164
165 g/m² (White: 160 g/m²) Fruit of the Loom

BLACK | DARK GREY HEATHER | DEEP NAVY | HEATHER GREY
RED | ROYAL BLUE | WHITE

Rundhalsausschnitt mit Baumwolle/Lycra® Ripp | Gleichfarbiges Nackenband | Armabschluss mit Baumwolle/Lycra® Ripp | Höhere Maschendichte für verbesserte Bedruckbarkeit





SM514 | SM514 **Kids´ Drop Shoulder Slogan Top**

100% Baumwolle
5/6, 7/8, 9/10, 11/12 Jahre
220 g/m² SF Minni

BLACK | WHITE

Übergroßes, schweres Single-Jersey-Top mit abgesenkten Armlöchern mit großem Dekorationsbereich | Nackenband, Seitenschlitze am Saum | Hinten abgerundet und länger geschnitten | Gerader Saum auf der Vorderseite | Halsausschnitt und Bündchen im Rippenmuster mit Ziernaht | Doppelnähte | Herausreißbares Label | Passend zu SFM514 Unisex Drop Shoulder Slogan Top



BELLA+CANVAS

136

CV3200Y | 3200Y **Youth 3/4 Sleeve Baseball Tee**

52% Baumwolle / 48% Polyester (Triblend Farben: 50% Polyester / 25% Baumwolle / 25% Viskose)

S (6-8 Jahre), M (10-12 Jahre), L (14-16 Jahre)

130 g/m² Canvas

WHITE/BLACK | WHITE/DENIM | WHITE/HEATHER PEACH | WHITE/RED

52% gekämmte und ringgesponnene Baumwolle / 48% Polyester; Triblend-Farben: 50% Polyester / 25% gekämmte und ringgesponnene Baumwolle / 25% Viskose | Mit Seitennaht | Raglan-Ärmel und Halsbündchen farblich abgesetzt





138

Label

SM271 | SM271 **Kids´ Long Sleeved Baseball T**

100% Baumwolle (Heather Grey: 85% Baumwolle / 15% Viskose)

5/6 (116), 7/8 (128), 9/10 (140), 11/12 (152) Jahre

140 g/m² SF Minni

HEATHER GREY/BLACK | WHITE/OXFORD NAVY | WHITE/RED

Entfernbares SF (Skinnifit) Label | Kontrastfarbene Raglan-Ärmel und Ripp-Rundhalsausschnitt mit Nackenband | Langer Schnitt mit geformten Seitennähten | Runder Saum mit Doppelnaht | Unisex



SOL'S the fair spirit



144

OEKO-TEX® STANDARD 100

L03101 | 03101 **Kids´ Long Sleeve Striped T-Shirt Matelot**

100% Baumwolle

4 (96/104), 6 (106/116), 8 (118/128), 10 (130/140), 12 (142/152) Jahre

160 g/m² SOL´S

FRENCH NAVY/WHITE | WHITE/NAVY

160 Jersey | 100 % gekämmte Ringspun-Baumwolle | Enzymbehandlung für besondere Weichheit | Rundhalsausschnitt | Geschnitten und genäht | Platzierte Streifen



mantis kids



145

OEKO-TEX® STANDARD 100

MK84 | HM84/MK84 **Kids´ Breton T**

100% Baumwolle

2/3, 4/5, 6/7, 8/9, 10/12, 12+ Jahre

200 g/m² Mantis Kids

WHITE/NAVY

Zertifizierung als Bio-Baumwolle in Arbeit | 16mm x 8mm breite garngefärbte Streifen | Seitenschlitze | Länger geschnittener Rücken | Weiche und dehnbare Qualität | TearAway Label



ROLY



162

OEKO-TEX STANDARD 100

RY6638K | PO6638 **Kids´ Star Poloshirt**

100% Baumwolle

1/2, 3/4, 5/6, 7/8, 9/10, 11/12 Jahre

200 g/m² Roly

AMARILLO MAIZ 163	CHRYSANTHEMUM RED 262	CLAY ORANGE 266	DARK LEAD 46
DARK MINT 164	MIST GREEN 264	NAVY BLUE 55	RED 60
RIVIERA BLUE 261	ROYAL BLUE 05	SAND 07	SKY BLUE 10
TROPICAL GREEN 216	WHITE 01	YELLOW 03	ZEN BLUE 263

100% Baumwoll-Piqué | Kurzarm | 3-Knopfleiste mit Knöpfen Ton-in-Ton | Nackenband | Ripp-Strick-Kragen und Ärmelbündchen | Seitennähte und Seitenschlitze | Herausreißbares Label

BEST SELLER



B&C COLLECTION

152

BCPK486 | PK486 **Kids´ Polo Safran**

100% Baumwolle

5/6 (110/116), 7/8 (122/128), 9/11 (134/146), 12/14 (152/164) Jahre

180 g/m² B&C

BLACK	NAVY	RED	ROYAL BLUE
WHITE			

100% einlaufvorbehandelte, gekämmte, ringgesponnene Baumwolle | Kragen und Bündchen in 1x1 Ripp-Strick | Verstärkte 2-Knopfleiste mit fixierbarem Einlagenstoff | Farblich abgestimmte Knöpfe | Necktape | Seitennähte | B&C Collection ist Mitglied der Fair Wear Foundation

BEST SELLER



JAMES & NICHOLSON



160

OEKO-TEX STANDARD 100

JN070K | JN070K **Junior Classic Polo**

100% Baumwolle

XS (98/104), S (110/116), M (122/128), L (134/140), XL (146/152), XXL (158/164)

195 g/m² James&Nicholson

ACID YELLOW	AQUA	AUBERGINE
BLACK	BROWN	DARK ORANGE
DARK ROYAL	FERN GREEN	GOLD YELLOW
GRAPHITE (SOLID)	GRENADINE	GREY HEATHER
IRISH GREEN	LIGHT BLUE	LIGHT YELLOW
LILAC	LIME GREEN	MINT
NAVY	OLIVE	ORANGE
PACIFIC	PETROL	PURPLE
RED	ROSE	ROYAL
SIGNAL RED	SKY BLUE	STONE
TOMATO	TURQUOISE	WHITE
WINE	YELLOW	

Hochwertiges Polohemd mit Armbündchen | Sehr feine Piqué-Qualität | Gekämmte, ringgesponnene Baumwolle | Sportlicher Schnitt mit Seitenschlitzen | Gestrickter Polokragen und Armbündchen | Doppelnähte an Schultern und Armausschnitt | 2 Knöpfe Ton in Ton





L02948 | 02948 **Kids´ Perfect Polo**

100% Baumwolle
4 (96/104), 6 (106/116), 8 (118/128), 10 (130/140), 12 (142/152) Jahre
180 g/m² SOL´S

BLACK | FRENCH NAVY | GREY MELANGE | KELLY GREEN
RED | ROYAL BLUE | WHITE

Piqué 180; 100% gekämmte Ringspun-Baumwolle | 1x1 Ripp-Strick-Kragen und Bündchen | Nackenband | Kurze Ärmel | Knopfleiste mit zwei farblich abgestimmten Knöpfen | Geschnitten und genäht | Abreißetikett





L512K | 11344 **Kids´ Summer Polo II**

100% Baumwolle
4 (96/104), 6 (106/116), 8 (118/128), 10 (130/140), 12 (142/152) Jahre
170 g/m² SOL´S

ATOLL BLUE | GOLD | KELLY GREEN | NAVY
ORANGE | PINK | RED | ROYAL BLUE
SKY BLUE | WHITE

Gekämmte Ringspun-Baumwolle | Knopfleiste mit drei gleichfarbigen Knöpfen | Verstärktes Nackenband, verstärkte Knopfleiste | Gerader Abschluss unten mit Seitenschlitzen | Gerippter Kragen







S510K | ST3200 **Kids´ Polo**

100% Baumwolle (Grey Heather: 85% Baumwolle / 15% Viskose)
XS (110/116), S (122/128), M (134/140), L (146/152), XL (158/164)
170 g/m² Stedman®

BLACK OPAL | BRIGHT ROYAL | GREY HEATHER | NAVY BLUE
SCARLET RED | WHITE

Ringspinn-Baumwolle | Single-Jersey (Piqué-Look) | Nackenband | Zwei Ton-in-Ton-Knöpfe | Ohne Ärmelbündchen | Seitennähte | Waschbar bis 40 °C







G8800K | 8800B **DryBlend® Youth Polo**

50% Baumwolle / 50% Polyester
S (116/128), M (140/152), L (164), XL (176)
203 g/m² (White: 193 g/m²) Gildan

BLACK | NAVY | PURPLE | RED
ROYAL | SPORT GREY (HEATHER) | WHITE

Klassisches, mittelschweres Piqué-Material mit DryBlend®-Technologie: verfügt über feuchtigkeitsregulierende Eigenschaften | Gerippter Kragen und Bündchen | Umgenähte Knopfleiste mit Verstärkung unten | Zwei Hornknöpfe | Unterer Saum mit Doppelnaht | Klassischer Schnitt, ohne Seitennähte | Heraustrennbares Etikett | CPSIA Tracking Label







178

Z539K | R-539B-0 **Kids´ Classic Polycotton Polo**

65% Polyester / 35% Baumwolle
90 (XS), 104 (S), 116 (M), 128 (L), 140 (XL), 152 (XXL)
215 g/m² (White: 210 g/m²) Russell

BLACK	BOTTLE GREEN	BRIGHT RED	BRIGHT ROYAL
BURGUNDY	CLASSIC RED	FRENCH NAVY	LIGHT OXFORD (HEATHER)
PURE GOLD	PURPLE	SKY	WHITE
YELLOW			

Ringgesponnene Baumwolle | Feiner Piquéstoff | 2-Knopfleiste mit farblich abgestimmten Knöpfen | Nackenband | Einzigartige Doppelgarn-Konstruktion | Ersatzknopf in der Seitennaht | Verstärkte Schulterpaht | Doppelnaht am Bund | Namens-Etikett

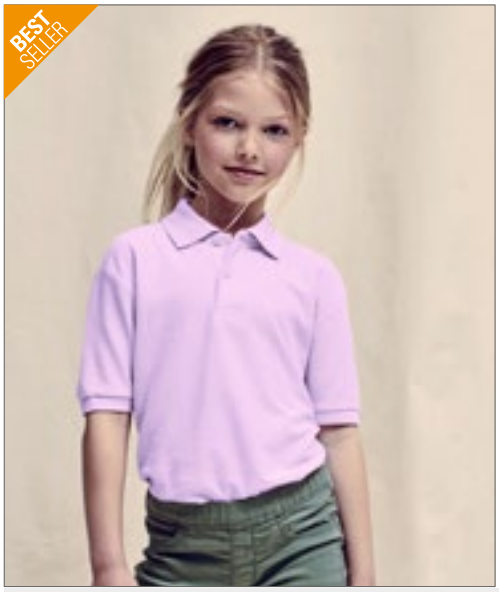





172

F502K | 63-417-0 **Kids´ 65/35 Polo**

65% Polyester / 35% Baumwolle
104, 116, 128, 140, 152, 164
180 g/m² (White: 170 g/m²) Fruit of the Loom

BLACK	BOTTLE GREEN	BURGUNDY	DEEP NAVY
HEATHER GREEN	HEATHER GREY	HEATHER RED	LIGHT PINK
NAVY	PURPLE	RED	ROYAL BLUE
SKY BLUE	SUNFLOWER	WHITE	

2-Knopfleiste mit gleichfarbigen Knöpfen | Verstärkte Schulternaht und Nackenband | Waschbar bis 60 °C





198

60°

F504K | 63-201-0 **Kids´ Long Sleeve 65/35 Polo**

65% Polyester / 35% Baumwolle
104, 116, 128, 140, 152, 164
180 g/m² (White: 170 g/m²) Fruit of the Loom

BLACK	DARK HEATHER GREY	DEEP NAVY
HEATHER GREY	RED	ROYAL BLUE
SKY BLUE	WHITE	

Waschbar bis 60 °C | 2-Knopfleiste mit gleichfarbigen Knöpfen | Armabschluss mit Baumwolle/Elasthan Ripp



224

BCWK680 | WK680 **Kids´ Set In Sweat**

80% Baumwolle / 20% Polyester

3/4 (98/104), 5/6 (110/116), 7/8 (122/128), 9/11 (134/146), 12/14 (152/164) Jahre

280 g/m² B&C

BLACK | HEATHER GREY | NAVY | RED | ROYAL BLUE | WHITE

80% ringgesponnene, gekämmte Baumwolle / 20% Polyester | Perfect Sweat Technology: Qualitätsgewebe für optimale Bedruckbarkeit, Tragekomfort und Strapazierfähigkeit | Kragen, Ärmelbund und Bund unten in 1x1 Ripp-Strick mit Elasthan | Zeitgemäßer Schnitt | Seitennähte | B&C Collection ist Mitglied der Fair Wear Foundation







215

F304K | 62-033-0 **Kids´ Premium Raglan Sweat**

70% Baumwolle / 30% Polyester

104, 116, 128, 140, 152, 164

280 g/m² (Heather Grey: 260 g/m²) Fruit of the Loom

BLACK | BOTTLE GREEN | BURGUNDY | DEEP NAVY | HEATHER GREY | NAVY | RED | ROYAL BLUE

Single-Jersey Nackenband | Bündchen aus Baumwolle/Elasthan Ripp







215

F304NK | 62-039-0 **Kids´ Classic Raglan Sweat**

80% Baumwolle / 20% Polyester

104, 116, 128, 140, 152, 164

280 g/m² (Heather Grey: 260 g/m²) Fruit of the Loom

BLACK | BOTTLE GREEN | BURGUNDY | DEEP NAVY | HEATHER GREEN | HEATHER GREY | HEATHER NAVY | HEATHER RED | HEATHER ROYAL | NAVY | PURPLE | RED | ROYAL BLUE | SUNFLOWER

Single-Jersey Nackenband | Bündchen aus Baumwolle/Lycra® Ripp







216

F324K | 62-031-0 **Kids´ Premium Set-In Sweat**

70% Baumwolle / 30% Polyester

104, 116, 128, 140, 152, 164

280 g/m² (White, Heather Grey: 260 g/m²) Fruit of the Loom

BLACK | BOTTLE GREEN | BURGUNDY | DEEP NAVY | HEATHER GREY | NAVY | RED | ROYAL BLUE | SKY BLUE | SUNFLOWER | WHITE

Single-Jersey Nackenband | Bündchen aus Baumwolle/Elasthan Ripp





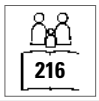



F324NK | 62-041-0 **Kids´ Classic Set-In Sweat**

80% Baumwolle / 20% Polyester (Heather Royal, Heather Green, Heather Navy, Heather Red: 60% Baumwolle / 40% Polyester)

104, 116, 128, 140, 152, 164

280 g/m² (White, Heather Grey: 260 g/m²) Fruit of the Loom

BLACK	BOTTLE GREEN	BURGUNDY	DEEP NAVY
HEATHER GREEN	HEATHER GREY	HEATHER NAVY	HEATHER RED
HEATHER ROYAL	NAVY	RED	ROYAL BLUE
SKY BLUE	SUNFLOWER	WHITE	

Single-Jersey Nackenband | Bündchen aus Baumwolle/Lycra® Ripp







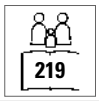



L311K | 13249 **Kids´ Sweatshirt New Supreme**

50% Baumwolle / 50% Polyester

4 (96/104), 6 (106/116), 8 (118/128), 10 (130/140), 12 (142/152) Jahre

280 g/m² SOL´S

BLACK	GREY MELANGE	KELLY GREEN	NAVY
ORANGE	RED	ROYAL BLUE	

Ringgesponnene Baumwolle | Verstärkendes Nackenband | Elasthan-Ripp-Bündchen, -Kragen und -Saum | Angeraute Fleece-Innenseite













JH030K | JH030J **Kids´ AWDis Sweat**

80% Baumwolle / 20% Polyester (Charcoal (Heather): 52% Baumwolle / 48% Polyester), (Heather Grey: 75% Baumwolle / 25% Polyester)

1/2 (XXS), 3/4 (XS), 5/6 (S), 7/8 (M), 9/11 (L), 12/13 (XL) Jahre

280 g/m² Just Hoods

ARCTIC WHITE	BABY PINK	BOTTLE GREEN
BURGUNDY	CHARCOAL (HEATHER)	DEEP BLACK
DESERT SAND	DIGITAL LAVENDER	DUSTY GREEN
DUSTY PINK	FIRE RED	HEATHER GREY
HOT PINK	JET BLACK	KELLY GREEN
LIME GREEN	MUSTARD	NEW FRENCH NAVY
OXFORD NAVY	PEPPERMINT	PURPLE
ROYAL BLUE	SAPPHIRE BLUE	SKY BLUE
STORM GREY (SOLID)	SUN YELLOW	

Ringspinn-Baumwolle | Sweater mit Rundhalsausschnitt | Eingesetzte Ärmel | Nackenband | Modische Passform | Weiches Baumwollgewebe sorgt für eine ideale Druckoberfläche | Gebürstetes Innenvlies | Einfaches Abreißetikett | Doppelnaht-Details | Kragen, Ärmelbündchen und Saum gerippt | Worldwide Responsible Accredited Production (WRAP)-zertifizierte Produktion







246

SM515 | SM515 **Kids´ Cropped Slounge Sweat**

80% Baumwolle / 20% Polyester (Heather Grey: 70% Baumwolle / 30% Polyester)

5/6, 7/8, 9/10, 11/12, 13 Jahre

280 g/m²

SF Minni

BLACK | HEATHER GREY

Angerautes Fleece-Material | Übergroßer, kurz geschnittener Sweater mit unversäubertem Saum | Eingesetzte Ärmel mit überschnittenen Schultern | Halsausschnitt und Bündchen doppelt gerippt | Nackenband in Single-Jersey-Qualität | Herausreißbares Label







234

Z271K | R-271B-0 **Kids´ Authentic Raglan Sweat**

Außen: 100% Baumwolle, Innen: 80% Baumwolle / 20% Polyester

104 (S), 116 (M), 128 (L), 140 (XL), 152 (XXL), 164 (3XL)

Russell

BLACK | BOTTLE GREEN | BRIGHT ROYAL | BURGUNDY | CLASSIC RED | FRENCH NAVY

Gerader Schnitt | Feine 100%ige Baumwolloberfläche | Nackenband in Fischgrät-Optik | Raglan-Ärmel | Saum und Bündchen weiter geschnitten und mit Elasthan | Decknähte an Armausschnitten, Bündchen und Saum | Seitennähte für optimale Passform | Angerauter Fleece-Stoff | 1x1 Ripp-Bund und -Bündchen mit Elasthan

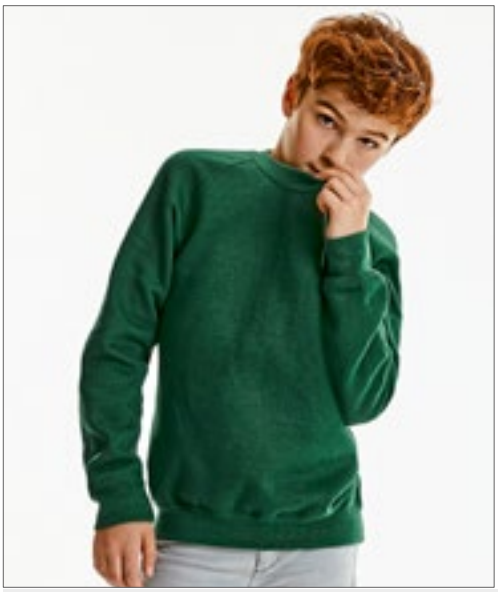





234

Z762K | R-762B-0 **Kids´ Classic Sweatshirt**

50% Baumwolle / 50% Polyester (Light Oxford: 53% Polyester / 47% Baumwolle)

90 (XS), 104 (S), 116 (M), 128 (L), 140 (XL), 152 (XXL)

295 g/m²

Russell

BLACK | BOTTLE GREEN | BRIGHT RED | BRIGHT ROYAL | BURGUNDY | CLASSIC RED | FRENCH NAVY | LIGHT OXFORD (HEATHER) | PURPLE | SKY | WINTER EMERALD

Gekämmte, ringgesponnene Baumwolle | Innen angeraut | Fleckenabweisende SpotShield™ -Beschichtung zum Schutz des Materials | Schlauchwaren-Ausführung für hohe Formbeständigkeit | Gerippte Einfassung mit Elasthan an Bund und Ärmelbündchen | Nackenband in Fischgrätoptik | Namens-Etikett







227

G18000K | 18000B **Heavy Blend™ Youth Crewneck Sweatshirt**

50% Baumwolle / 50% Polyester

XS (104/110), S (116/128), M (140/152), L (164), XL (176)

271 g/m² (White: 257 g/m²)

Gildan

BLACK | DARK HEATHER | FOREST GREEN | MAROON | NAVY | RED | ROYAL | SPORT GREY (HEATHER) | WHITE

Gesponnenes Garn für ein weiches Tragegefühl und weniger Pilling | Doppelnähte an Schultern, Armausschnitt, Kragen, Bund und Ärmelabschluss | 1x1-Ripp mit Elastan für mehr Stretch und Stabilität | Klassischer Schnitt, ohne Seitennähte | Heraustrennbares Etikett



mantis kids









MK05 | MK05 **Kids´ Essential Sweatshirt**

80% Baumwolle / 20% Polyester

2/3, 4/5, 6/7, 8/9, 10/12, 12+ Jahre

280 g/m² Mantis Kids

BLACK | HEATHER GREY | NATURAL | NAVY

Zertifizierung als Bio-Baumwolle in Arbeit, ringgesponnen und gekämmt / Recycelter Polyester (rPET) | Gebürstetes Fleece | Eingesetzte Ärmel | Ripp-Strick an Kragen, Bündchen und Saum | Farblich angepasstes Fischgrät-Nackenband | Bedruckbarer Einsatz im Nacken | Abreißbares Größenetikett | Pflegeetikett mit QR-Code zur Rückverfolgung der Lieferkette und Prüfung der positiven Auswirkungen des Kaufs von Biomaterialien | Pflegeetikett aus Bio-Baumwolle



Neutral®
Certified Responsibility™









NE33001 | O33001 **Kids´ Sweatshirt**

100% Baumwolle

92/98, 104/110, 116/122, 128/134, 140/146, 152/158

300 g/m² Neutral

BLACK | NAVY | RED | SPORT GREY

Fairtrade-zertifizierte Baumwolle | Zertifizierte, gekämmte Bio-Baumwolle | Fleece mit gebürsteter Rückseite | Rundhalsausschnitt | Raglan-Ärmel | Ripp-Bündchen an Ärmeln und Saum



SKINNY SF MINNI





SM530 | SM530 **Kids' Sustainable Fashion Curved Hem Sweat**

60% Baumwolle / 40% Polyester

7/8, 9/10, 11/12 Jahre

260 g/m² SF Minni

BLACK | HEATHER GREY | KHAKI | LIGHT STONE | STONE BLUE

Unisex-Sweat mit relaxter Passform | Eingesetzte Ärmel mit überschnittenen Schultern | Droptail-Saum – vorne geschwungen, hinten länger | Rippmaterial an Bündchen und Rundhalsausschnitt | Nackenbesatz- und band in Single-Jersey-Qualität | Ton-in-Ton-Steppnähte | Passend zur nachhaltigen SF-Modekollektion | Ohne Branding für einfaches Rebranding | Wiederverwertbare, verschließbare Beutel – zu 100% aus recyceltem Kunststoff



BUILD YOUR BRAND









BY113 | BY113 **Girls Cropped Sweat Hoody**

65% Baumwolle / 35% Polyester

110/116, 122/128, 134/140, 146/152, 158/164

250 g/m² Build Your Brand

BLACK | HEATHER GREY | PINK | WHITE

Cropped-Schnitt | Breite Ripp-Bündchen an den Ärmeln und am Saum



GILDAN





NEW COLOUR

271

G18500K | 18500B **Heavy Blend™ Youth Hooded Sweatshirt**

50% Baumwolle / 50% Polyester (Sport Grey: 60% Polyester / 40% Baumwolle)
XS (104/110), S (116/128), M (140/152), L (164), XL (176)
271 g/m² (White: 257 g/m²) Gildan

BLACK	DARK HEATHER	FOREST GREEN	GOLD
GRAPHITE HEATHER	HELICONIA	IRISH GREEN	LIGHT PINK
MAROON	NAVY	PURPLE	RED
ROYAL	SPORT GREY (HEATHER)	WHITE	

Gesponnenes Garn für ein weiches Tragegefühl und weniger Pilling | Doppellagige Kapuze | Doppelnähte an Schultern, Armausschnitt, Kragen, Bund und Ärmelabschluss | Doppelnaht-Beuteltasche für zusätzliche Verstärkung | Ripp 1x1 cm mit Elastan für mehr Stretch und Stabilität | Klassischer Schnitt, ohne Seitennähte | Heraustrennbares Etikett | CPSIA Tracking Label



B&C COLLECTION



260

BCWK681 | WK681 **Kids´ Hooded Sweat**

80% Baumwolle / 20% Polyester
3/4 (98/104), 5/6 (110/116), 7/8 (122/128), 9/11 (134/146), 12/14 (152/164) Jahre
280 g/m² B&C

BLACK	NAVY	REAL GREEN	RED
ROYAL BLUE	SORBET	VERY TURQUOISE	WHITE

80% ringgesponnene, gekämmte Baumwolle / 20% Polyester | Perfect Sweat Technology: Qualitätsgewebe für optimale Bedruckbarkeit, Tragekomfort und Strapazierfähigkeit | Gefütterte Kapuze (ohne Kordelzug) | Ärmelabschlüsse und unterer Saum in 1x1 Ripp mit Elasthan | Kängurutasche mit verstärkten Nähten | Schultern und Armausschnitte mit Flatlock-Steppnähten | Seitennähte | B&C Collection ist Mitglied der Fair Wear Foundation

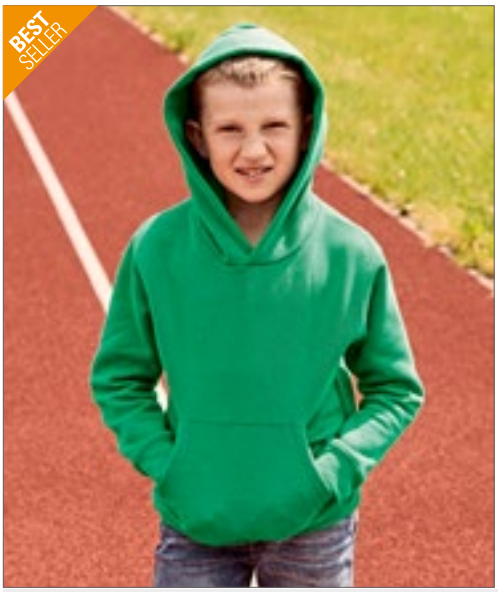

FRUIT OF THE LOOM





256

F421K | 62-037-0 **Kids´ Premium Hooded Sweat**

70% Baumwolle / 30% Polyester
116, 128, 140, 152, 164
280 g/m² (White, Heather Grey: 260 g/m²) Fruit of the Loom

BLACK	BOTTLE GREEN	BURGUNDY	DEEP NAVY
HEATHER GREY	KELLY GREEN	LIGHT PINK	RED
ROYAL BLUE	SKY BLUE	SUNFLOWER	WHITE

Single-Jersey Nackenband | Doppelte Kapuze ohne Kordelzug, entsprechend der europäischen Gesetzgebung für Kinderbekleidung | Kängurutasche | Bündchen aus Baumwolle/Elasthan Ripp

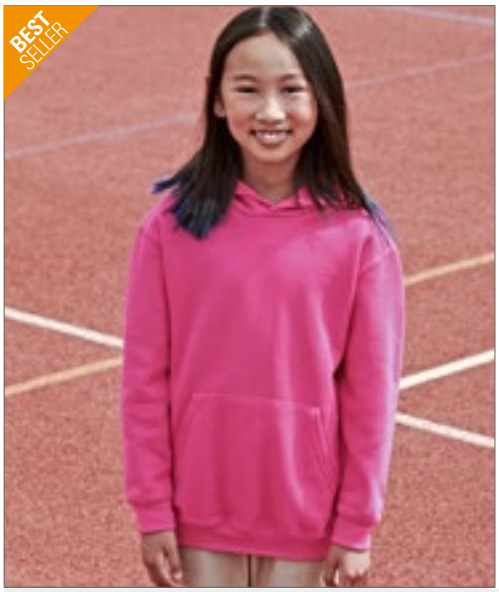

FRUIT OF THE LOOM





256

F421NK | 62-043-0 **Kids´ Classic Hooded Sweat**

80% Baumwolle / 20% Polyester
116, 128, 140, 152, 164
280 g/m² (White, Heather Grey: 260 g/m²) Fruit of the Loom

AZURE BLUE	BLACK	BOTTLE GREEN	BURGUNDY
DEEP NAVY	FUCHSIA	HEATHER GREEN	HEATHER GREY
HEATHER NAVY	HEATHER RED	HEATHER ROYAL	KELLY GREEN
LIGHT PINK	NAVY	PURPLE	RED
ROYAL BLUE	SKY BLUE	SUNFLOWER	WHITE

Doppelte Kapuze ohne Kordelzug, entsprechend der europäischen Richtlinien für Kinderbekleidung | Kängurutasche vorne | Bündchen aus Baumwolle/Lycra® Ripp



Just Hoods AWDis





292

JH003K | JH003J Kids´ Varsity Hoodie

80% Baumwolle / 20% Polyester (Charcoal (Heather): 52% Baumwolle / 48% Polyester), (Heather Grey: 75% Baumwolle / 25% Polyester)

3/4 (XS), 5/6 (S), 7/8 (M), 9/11 (L), 12/13 (XL) Jahre

280 g/m² Just Hoods

BABY PINK/ARCTIC WHITE	BURGUNDY/GOLD	FIRE RED/JET BLACK
FOREST GREEN/GOLD	HEATHER GREY/FIRE RED	HEATHER GREY/FRENCH NAVY
HOT PINK/FRENCH NAVY	JET BLACK/FIRE RED	JET BLACK/GOLD
JET BLACK/HEATHER GREY	JET BLACK/HOT PINK	JET BLACK/ORANGE CRUSH
NEW FRENCH NAVY/FIRE RED	NEW FRENCH NAVY/HEATHER GREY	NEW FRENCH NAVY/SKY BLUE
PURPLE/SUN YELLOW	SAPPHIRE BLUE/HEATHER GREY	

Doppelnaht-Details | Gebürstetes Innenvlies | Kängurutasche | Doppellagige Kapuze mit kontrastfarbener Innenseite | Keine Zugbänder in Kapuze - entspricht den EU-Vorschriften | Gerippte Bündchen und Saum | Worldwide Responsible Accredited Production (WRAP)-zertifizierte Produktion | Einfaches Abreißetikett | Weiches Baumwollgewebe sorgt für eine ideale Druckoberfläche



Just Hoods AWDis





281

JH004K | JH004J Kids´ Electric Hoodie

85% Polyester / 15% Baumwolle

3/4 (XS), 5/6 (S), 7/8 (M), 9/11 (L), 12/13 (XL) Jahre

280 g/m² Just Hoods

ELECTRIC GREEN	ELECTRIC ORANGE	ELECTRIC PINK	ELECTRIC YELLOW

Ringgesponnene Baumwolle | Leuchtende, auffällige Farben | Keine Zugbänder in Kapuze - entspricht den EU-Vorschriften | Doppelnaht-Details | Gebürstetes Innenvlies | Kängurutasche | Gerippte Bündchen und Saum | Worldwide Responsible Accredited Production (WRAP)-zertifizierte Produktion | Leicht heraustrennbares Etikett zum einfachen Umlabeln

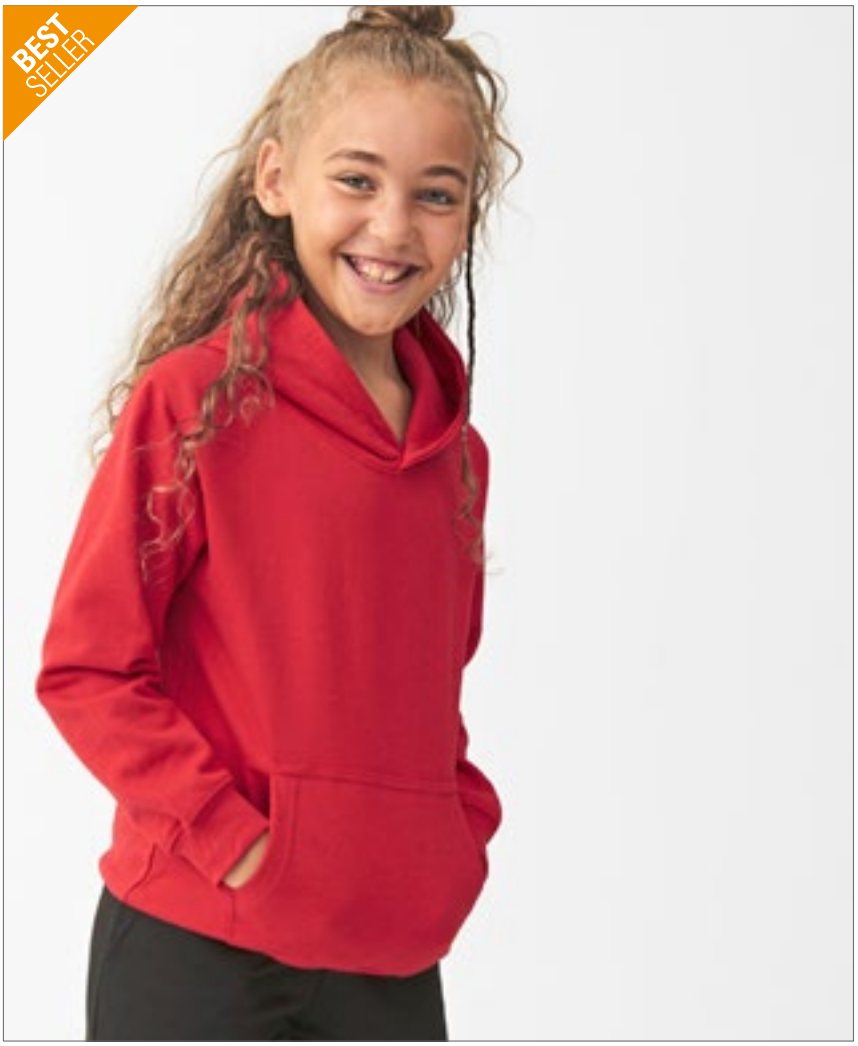

Just Hoods AWDis

Label

NEW COLOUR

263



JH001K | JH001J Kids´ Hoodie

80% Baumwolle / 20% Polyester (Charcoal (Heather): 52% Baumwolle / 48% Polyester), (Heather Grey: 75% Baumwolle / 25% Polyester), (Black Smoke: 70% Baumwolle / 30% Polyester)

1/2 (XXS), 3/4 (XS), 5/6 (S), 7/8 (M), 9/11 (L), 12/13 (XL) Jahre

280 g/m² Just Hoods

AIRFORCE BLUE	ARCTIC WHITE	ASH (HEATHER)
BABY PINK	BLACK SMOKE	BOTTLE GREEN
BURGUNDY	CANDYFLOSS PINK	CHARCOAL (HEATHER)
DEEP BLACK	DESERT SAND	DIGITAL LAVENDER
DUSTY GREEN	DUSTY PINK	FIRE RED
FOREST GREEN	HAWAIIAN BLUE	HEATHER GREY
HOT PINK	JADE	JET BLACK
KELLY GREEN	LIME GREEN	NEW FRENCH NAVY
OLIVE GREEN	ORANGE CRUSH	OXFORD NAVY
PEPPERMINT	PLUM	PURPLE
RED HOT CHILLI	ROYAL BLUE	SAPPHIRE BLUE
SKY BLUE	STORM GREY (SOLID)	SUN YELLOW

Doppelnaht-Details | Gebürstetes Innenvlies | Doppellagige Kapuze | Gerippte Bündchen und Saum | Keine Zugbänder in Kapuze - entspricht den EU-Vorschriften | Kängurutasche | Einfaches Abreißetikett | Weiches Baumwollgewebe sorgt für eine ideale Druckoberfläche



Just Hoods AWDis



264



SOL'S the fair spirit



260

OEKO-TEX® STANDARD 100

JH201K | JH201J **Kids´ Organic Hoodie**

80% Baumwolle / 20% Polyester (Heather Grey: 75% Baumwolle / 25% Polyester)

1/2 (XXS), 3/4 (XS), 5/6 (S), 7/8 (M), 9/11 (L), 12/13 (XL) Jahre

280 g/m² Just Hoods

ARCTIC WHITE	BABY PINK	BURGUNDY	DEEP BLACK
FIRE RED	HEATHER GREY	NEW FRENCH NAVY	ROYAL BLUE

Bio-Baumwolle / recycelter Polyester | Zwillingsnadelstich-Detail | Doppellagige Kapuze | Keine Zugbänder in Kapuze- entspricht den EU-Vorschriften | Kängurutasche | Gerippte Ärmelabschlüsse und Saum | Gebürstetes Innenvlies | Weiches Baumwollgewebe sorgt für eine ideale Druckoberfläche | Einfaches Abreißetikett

L03576 | 03576 **Kids´ Stellar Sweatshirt**

80% Baumwolle / 20% Polyester

4 (96/104), 6 (106/116), 8 (118/128), 10 (130/140), 12 (142/152) Jahre

280 g/m² SOL´S

BLACK	BLUE	BURNT ORANGE	FRENCH NAVY
GREY MELANGE	PALE PINK	RED	WHITE

Fleece 280 | 80% Bio-Baumwolle / 20% recycelter Polyester | 3-Faden-Garn | Innen gebürstet | Obermaterial: 100% Baumwolle, Ripp-Stoff: 97% Bio-Baumwolle / 3% Elasthan | Bio-Hoodie | Seitennaht | Überkreuzter Kragen | Kängurutasche | Raglan-Ärmel | Halbmond im Nackenbereich | Jersey Nackenband | Kapuze mit Jersey-Innenfutter | 2 x 2 gerippte Ärmelabschlüsse und Saum | Kein Label



SOL'S the fair spirit



280

OEKO-TEX® STANDARD 100

L325K | 13255 **Kids´ Hooded Sweat Slam**

50% Baumwolle / 50% Polyester

4 (96/104), 6 (106/116), 8 (118/128), 10 (130/140), 12 (142/152) Jahre

280 g/m² SOL´S

BLACK	GREY MELANGE	KELLY GREEN	NAVY
ORANGE	RED	SKY BLUE	WHITE

Ringgesponnene Baumwolle | Elasthan Feinripp | Eingesetzte Ärmel | Geschnitten und genäht | Kängurutaschen | Gefütterte Kapuze ohne Kordel



ROLY



254

OEKO-TEX® STANDARD 100

RY1087K | SU1087 **Kids´ Capucha Hooded Sweatshirt**

50% Baumwolle / 50% Polyester (Heather Grey: 55% Baumwolle / 40% Polyester / 5% Viskose)

3/4, 5/6, 7/8, 9/10, 11/12 Jahre

280 g/m² Roly

BLACK 02	HEATHER GREY 58	LIGHT PINK 48	NAVY BLUE 55
PURPLE 71	RED 60	ROSETTE 78	ROYAL BLUE 05
TURQUOISE 12	WHITE 01		

Innen angeraut | Kapuzensweat mit Kängurutasche | Ohne Kordelzug | 1x1 Ripp-Strick mit Elasthan an Ärmelbündchen und Saum | Herausreißbares Label



mantis kids



284

OEKO-TEX® STANDARD 100

MK04 | MK04 **Kids´ Essential Hoodie**

80% Baumwolle / 20% Polyester

2/3, 4/5, 6/7, 8/9, 10/12, 12+ Jahre

280 g/m² Mantis Kids

BLACK | HEATHER GREY | NATURAL | NAVY

Zertifizierung als Bio-Baumwolle in Arbeit, ringgesponnen und gekämmt / Recycelter Polyester (rPET) | Gebürstetes Fleece | Unisex-Passform | Eingesetzte Ärmel | Doppellagige Kapuze | Farblich angepasstes Fischgrät-Nackenband | Bedruckbarer Einsatz im Nacken | Ripp-Strick an Saum und Ärmelbündchen | Kängurutasche | Abreißbares Größenetikett | Pflegeetikett mit QR-Code zur Rückverfolgung der Lieferkette und Prüfung der positiven Auswirkungen des Kaufs von Biomaterialien | Pflegeetikett aus Bio-Baumwolle



TEE JAYS

275

60°

TJ5102K | 5102B **Junior Power Hoodie**

70% Baumwolle / 30% Polyester

4/6, 8/10, 12/14 Jahre

280 g/m² Tee Jays

BLACK | DARK GREY (SOLID) | FOREST GREEN | NAVY | RED

Bio-Baumwolle | Doppelt gefärbt | Elasthan in allen Rippen für bessere Stabilität | Innen gebürstet | Abreißbares Nackenetikett | Waschbar bis 60 °C



RUSSELL



267

Z265K | R-265B-0 **Kids´ Authentic Hooded Sweat**

Außen: 100% Baumwolle, Innen: 80% Baumwolle / 20% Polyester

104 (S), 116 (M), 128 (L), 140 (XL), 152 (XXL), 164 (3XL)

280 g/m² Russell

BLACK | BOTTLE GREEN | BRIGHT ROYAL | BURGUNDY | CLASSIC RED | FRENCH NAVY

Gerader Schnitt | Seitennähte | Saum und Bündchen weiter geschnitten und mit Elasthan | Decknähte an Armausschnitten, Bündchen und Saum | Keine Zugbänder | Doppellagige Kapuze | Angerauter Fleece-Stoff | 1x1 Ripp-Bund und -Bündchen mit Elasthan



RUSSELL



268

Z575NK | R-575B-0 **Kids´ Hooded Sweatshirt**

50% Baumwolle / 50% Polyester (Light Oxford: 53% Polyester / 47% Baumwolle)

104 (S), 116 (M), 128 (L), 140 (XL), 152 (XXL)

295 g/m² Russell

BLACK | BOTTLE GREEN | BRIGHT ROYAL | BURGUNDY | CLASSIC RED | FRENCH NAVY | LIGHT OXFORD (HEATHER) | ORANGE | PURPLE | SKY | YELLOW

Gekämmte, ringgesponnene Baumwolle | Schultern, Ärmel und Bund in zeitgemäßem Schnitt | Gerader Schnitt | Doppellagige Kapuze | Nackenband in Fischgrätoptik | Kängurutasche mit Bar-Tack Riegeln









BY117 | BY117 **Kids´ Basic Hoody**

65% Baumwolle / 35% Polyester

110/116, 122/128, 134/140, 146/152, 158/164

300 g/m² Build Your Brand

BLACK	CITY RED	DUSK ROSE	GREEN
HEATHER GREY	NAVY	OCEAN BLUE	SOFT SALVIA
SOFT YELLOW	WHITE		

Kapuze | Klassische Ripp-Bündchen an Ärmeln und Saum | Große Känguruta-sche auf der Vorderseite









BY185 | BY185 **Kids´ Organic Basic Hoody**

100% Baumwolle, Ribbündchen: 65% Polyester / 35% Baumwolle

110/116, 122/128, 134/140, 146/152, 158/164

300 g/m² Build Your Brand

BLACK	HEATHER GREY	NAVY	WHITE

Bio-Baumwolle, innen gebürstet | 2x2 Rib | Regular fit | Kapuze ohne Kordeln | Kängurutasche | Breite Rippbündchen und Saum











NE13101 | O13101 **Kids´ Hoodie**

100% Baumwolle

92/98, 104/110, 116/122, 128/134, 140/146, 152/158

300 g/m² Neutral

BLACK	BORDEAUX	BOTTLE GREEN	DARK HEATHER
GREEN	MILITARY	NAVY	RED
SPORT GREY	WHITE	YELLOW	

Fairtrade-zertifizierte Baumwolle | Gekämmte Bio-Baumwolle | Fleece mit gebürsteter Rückseite | Doppelt gefütterte Kapuze | Kängurutasche | Elasthan-Ripp an Ärmeln und Unterteil











F430K | 62-009-0 **Kids´ Lightweight Hooded Sweat**

80% Baumwolle / 20% Polyester

116, 128, 140, 152, 164

240 g/m² Fruit of the Loom

BLACK	DEEP NAVY	HEATHER GREY	RED
ROYAL BLUE	WHITE		

Lightweight Sweat-Material, unbrushed | Raglan-Ärmel | Kapuze ohne Kordel, entsprechend der europäischen Richtlinien für Kinderbekleidung | Kängurutasche vorne | Bündchen aus Baumwolle/Lycra® Ripp









HRM2005 | 2005 **Kids´ Premium Hoody**

70% Baumwolle / 30% Polyester

S (128/7-8), M (134/8-9), L (140/9-10), XL (146/11-12), XXL (152/12-13), 3XL (158/13-14)

320 g/m²

HRM

BLACK | BORDEAUX | DARK GREY | GREY MELANGE | NAVY | RED

Ringgesponnene und gekämmte Baumwolle / Recycelter Polyester (innen angeraut) | Weiches Mischgewebe | Antipilling und einlaufvorbehandelt, farbecht | Saum, Taschenabschluss und Ärmelbund sind mit hochwertigem 1x1-Rippstrick versehen | Alle Nähte sind durch flache Ziernähte hervorgehoben | Je drei Metallösen im Antik-Look | Breite Ton-in-Ton Kordeln | Ärmel im Raglan-Stil | Label-frei



Just Hoods AWDis



291

JH014J | JH014J **Kids´ Camo Hoodie**

70% Baumwolle / 30% Polyester

3/4 (XS), 5/6 (S), 7/8 (M), 9/11 (L), 12/13 (XL) Jahre

280 g/m² Just Hoods

BLACK CAMO | GREEN CAMO

Zwillingsnadelstich-Detail | Klassisches umfassendes Camouflage-Design | Doppellagige Kapuze | Kängurutasche | Keine Kordelzüge | Gebürstetes Innenvlies | Gerippte Ärmelabschlüsse und Saum | Weiches Baumwollgewebe sorgt für eine ideale Druckoberfläche | Einfaches Abreißetikett



SOL'S the fair spirit



303

OEKO-TEX® STANDARD 100

L02092 | 02092 **Kids´ Zip Hoodie Stone**

50% Baumwolle / 50% Polyester

6 (106/116), 8 (118/128), 10 (130/140), 12 (142/152) Jahre

260 g/m² SOL´S

BLACK | FLASH PINK | FRENCH NAVY | GREY MELANGE | KELLY GREEN | RED | SLATE BLUE

Ringgesponnene Baumwolle | Eingesetzte Ärmel | 2 Kängurutaschen | Kapuze | Ripp an Bündchen und Saum | Kein Label | Schlauchware



Neutral® Certified Responsibility™



308

NE13301 | O13301 **Kids´ Zip Hoodie**

100% Baumwolle

92/98, 104/110, 116/122, 128/134, 140/146, 152/158

300 g/m² Neutral

BLACK | BOTTLE GREEN | GREEN | NAVY | RED | SPORT GREY | YELLOW

Fairtrade-zertifizierte Baumwolle | Gekämmte Bio-Baumwolle | Fleece mit gebürsteter Rückseite | Passender YKK-Reißverschluss | Kängurutasche | Elasthan-Ripp an Ärmeln und Unterteil | Flache Kordel



Just Hoods AWDis



301

JH050K | JH050J **Kids´ Zoodie**

80% Baumwolle / 20% Polyester (Heather Grey: 75% Baumwolle / 25% Polyester)

3/4 (XS), 5/6 (S), 7/8 (M), 9/11 (L), 12/13 (XL) Jahre

280 g/m² Just Hoods

ARCTIC WHITE | BABY PINK | BURGUNDY | DEEP BLACK | DESERT SAND | DIGITAL LAVENDER | FIRE RED | HAWAIIAN BLUE | HEATHER GREY | HOT PINK | JET BLACK | KELLY GREEN | NEW FRENCH NAVY | OXFORD NAVY | PURPLE | ROYAL BLUE | SAPPHIRE BLUE | SUN YELLOW

Kapuzen-Sweat-Jacke mit durchgehendem Reißverschluss | Kängurutaschen | Gebürstetes Innenvlies | Doppelnaht-Details | Gerippte Bündchen und Saum | Keine Zugbänder in Kapuze - entspricht den EU-Vorschriften | Worldwide Responsible Accredited Production (WRAP)-zertifizierte Produktion | Einfaches Abreißetikett | Weiches Baumwollgewebe sorgt für eine ideale Druckoberfläche







306

Z266K | R-266B-0 **Kids´ Authentic Zipped Hooded Sweat**

Außen: 100% Baumwolle, Innen: 80% Baumwolle / 20% Polyester

104 (S), 116 (M), 128 (L), 140 (XL), 152 (XXL), 164 (3XL)

280 g/m² Russell

BLACK | BOTTLE GREEN | BRIGHT ROYAL | BURGUNDY | CLASSIC RED | FRENCH NAVY

Gerader Schnitt | Nackenband in Fischgrät-Optik | Seitennähte für optimale Passform | Saum und Bündchen weiter geschnitten und mit Elasthan | Decknähte an Armausschnitten, Bündchen und Saum | Keine Zugbänder | Doppellagige Kapuze | 1x1 Ripp-Bund und -Bündchen mit Elasthan | Seitliche Eingriffstaschen | Antik-Silberner YKK-Reißverschluss | Verdeckter Reißverschluss für vollflächige Veredelung





BCWK682 | WK682 **Kids´ Hooded Full Zip Sweat**

80% Baumwolle / 20% Polyester

3/4 (98/104), 5/6 (110/116), 7/8 (122/128), 9/11 (134/146), 12/14 (152/164) Jahre

280 g/m² B&C

BLACK | HEATHER GREY | NAVY | RED | ROYAL BLUE

80% ringgesponnene, gekämmte Baumwolle / 20% Polyester | Perfect Sweat Technology: Qualitätsgewebe für optimale Bedruckbarkeit, Tragekomfort und Strapazierfähigkeit | Farblich abgestimmter und verdeckter Reißverschluss mit durchgehender Paspel für ganzflächige Veredelung | 3-teilige Kapuze mit integrierten Kopfhörerschlaufen | Kapuze mit Futter aus Single-Jersey und Twill-Band am Halsausschnitt | Zwei Taschen vorne mit verstärkten Nähten | Innentasche rechts mit einer Öffnung für Kopfhörerkabel | Flatlock-Steppnähte an Schulter und Armausschnitten für größere Stabilität | Ärmelabschlüsse und unterer Saum in 1x1 Ripp mit Elasthan | Seitennähte | B&C Collection ist Mitglied der Fair Wear Foundation







BY188 | BY188 **Kids´ Organic Basic Zip Hoody**

100% Baumwolle

110/116, 122/128, 134/140, 146/152, 158/164

300 g/m² Build Your Brand

BLACK | HEATHER GREY | NAVY | WHITE

Haut- und umweltfreundliche Bio-Baumwolle, innen gebürstet | Regular fit | Durchgehender Reißverschluss | Kapuze | Seitentaschen | Breite Rippbündchen und Saum







310

HRM2006 | 2006 **Kids´ Premium Hooded Jacket**

70% Baumwolle / 30% Polyester

S (128/7-8), M (134/8-9), L (140/9-10), XL (146/11-12), XXL (152/12-13), 3XL (158/13-14)

320 g/m² HRM

BLACK | BORDEAUX | DARK GREY | GREY MELANGE | NAVY | RED

Ringgesponnene und gekämmte Baumwolle / Recycelter Polyester (innen angeraut) | Weiches Mischgewebe | Modern regular fit | Antipilling und einlaufvorbehandelt, farbecht | Zwei Seitentaschen mit Reißverschluss und zwei Innentaschen | Saum, Taschenabschluss und Ärmelbund sind mit hochwertigem 1x1-Rippstrick versehen | Alle Nähte sind durch flache Ziernähte hervorgehoben | Je drei Metallösen im Antik-Look (stonewashed) | Breite Ton-in-Ton Kordeln | Label-frei







298

F401K | 62-035-0 **Kids´ Premium Hooded Sweat Jacket**

70% Baumwolle / 30% Polyester
116, 128, 140, 152, 164
280 g/m² Fruit of the Loom

BLACK | DEEP NAVY | HEATHER GREY | RED | ROYAL BLUE

Doppelte Kapuze ohne Kordelzug, entsprechend der europäischen Richtlinien für Kinderbekleidung | Single-Jersey Nackenband | Verdeckter Reißverschluss für bessere Bedruckbarkeit | Kängurutaschen | Bündchen aus Baumwolle/Elasthan Ripp

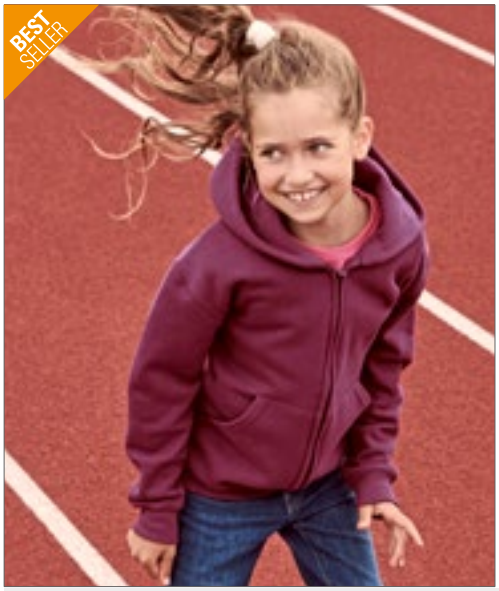





297

F401NK | 62-045-0 **Kids´ Classic Hooded Sweat Jacket**

80% Baumwolle / 20% Polyester
116, 128, 140, 152, 164
280 g/m² (Heather Grey: 260 g/m²) Fruit of the Loom

AZURE BLUE | BLACK | BOTTLE GREEN | BURGUNDY | DEEP NAVY | FUCHSIA | HEATHER GREY | RED | ROYAL BLUE

Doppelte Kapuze ohne Kordelzug, entsprechend der europäischen Richtlinien für Kinderbekleidung | Single-Jersey Nackenband | Zwei aufgesetzte Taschen | Verdeckter Reißverschluss für bessere Bedruckbarkeit | Bündchen aus Baumwolle/Lycra® Ripp







331

JH043K | JH043J **Kids´ Varsity Jacket**

70% Baumwolle / 30% Polyester (Heather Grey: 65% Baumwolle / 35% Polyester)
3/4 (XS), 5/6 (S), 7/8 (M), 9/11 (L), 12/13 (XL) Jahre
330 g/m² Just Hoods

BURGUNDY/HEATHER GREY | FIRE RED/WHITE | HEATHER GREY/WHITE
HOT PINK/WHITE | JET BLACK/FIRE RED | JET BLACK/HEATHER GREY
JET BLACK/WHITE | KELLY GREEN/WHITE | OXFORD NAVY/BURGUNDY
OXFORD NAVY/HEATHER GREY | OXFORD NAVY/WHITE | PURPLE/HEATHER GREY
PURPLE/WHITE | ROYAL BLUE/WHITE

Kontrastfarbene Ärmel | Gestrickter Kragen, Ärmelbündchen und Bund mit Streifendetails | Druckknopf-Verschluss | Eingesetzte, kontrastfarbene Taschen | Gebürstetes Innenvlies | Nackenband | Aufhänger im Nacken | Einfaches Abreißetikett | Weiches Baumwollgewebe sorgt für eine ideale Druckoberfläche







BY187 | BY187 **Kids´ Organic Sweat College Jacket**

100% Baumwolle
110/116, 122/128, 134/140, 146/152, 158/164
300 g/m² Build Your Brand

BLACK/WHITE

Bio-Baumwolle, innen gebürstet | Klassisches Design | Regular fit | Rundhals | Gestreifter Kragen | Kontrastierende Ärmel | Seitentaschen | Gestreifte Rippbündchen und Saum | Durchgehende Druckknopfleiste





458

L889K | 32300 **Kids´ Windbreaker Surf**

100% Nylon

5/6 (105/116), 7/8 (117/128), 9/11 (129/141), 12/14 (142/164), 15/16 (165/176) Jahre

SOL´S

BLACK | FOREST GREEN | GOLD | NAVY | ORANGE | RED | ROYAL BLUE

Nylon 210T | Faltkapuze im Kragen | Zwei Außentaschen mit Reißverschluss | Verstellbarer Kordelzug im Bund mit Stopper | Reißverschluss-Öffnung | Jacke in der Tasche faltbar und mit Gummizug um die Taille zu tragen | Belüftungsösen





457

BCJK950 | JK950 **Kids´ Jacket Sirocco**

100% Nylon

3/4 (98/104), 5/6 (110/116), 7/8 (122/128), 9/11 (134/146), 12/14 (152/164) Jahre

B&C

ATOLL | BLACK | BOTTLE GREEN | GOLD | NAVY | ORANGE | PURPLE | REAL GREEN | RED | ROYAL BLUE | ULTRA YELLOW | WHITE

100% Nylon-Taft | Durchgehender Reißverschluss mit Schieber | Im Kragen integrierte Kapuze | Falten und Verstauen der Jacke (K-Way-System) in einer Tasche mit 2-Wege-Reißverschluss | Verstellbarer unterer Saum mit zwei Klettverschlüssen | B&C Collection ist Mitglied der Fair Wear Foundation





463

RT203J | R203J **Junior Microfleece Lined Jacket**

100% Polyester

XS (3/4 Jahre), S (5/6 Jahre), M (7/8 Jahre), L (9/10 Jahre)

Result Core

BLACK | BOTTLE | NAVY | RED | ROYAL

Leicht | Komplett versiegelte Nähte | Durchgehender 5 mm Spiral-Reißverschluss aus Nylon an der Vorderseite | Seitentaschen mit Rückhalteleisten | Einschlagbare, wasserdichte Kapuze | Reflektierendes Band unten an der Rückseite | Elastische Ärmelabschlüsse | Wasserdicht (2.000 mm) | StormDri 210T Polyester mit Polyurethan-Beschichtung





463

RT203Y | R203Y **Youth Microfleece Lined Jacket**

100% Polyester

XL (11/12 Jahre), XXL (13/14 Jahre)

Result Core

BLACK | BOTTLE | NAVY | RED | ROYAL

Leicht | Komplett versiegelte Nähte | Durchgehender 5 mm Spiral-Reißverschluss aus Nylon an der Vorderseite | Seitentaschen mit Rückhalteleisten | Einschlagbare, wasserdichte Kapuze | Reflektierendes Band unten an der Rückseite | Elastische Ärmelabschlüsse | Wasserdicht (2.000 mm) | StormDri 210T Polyester mit Polyurethan-Beschichtung







445

BCJK969 | JK969 **Kids´ Hooded Softshell Jacket**

94% Polyester / 6% Elasthan

5/6 (110/116), 7/8 (122/128), 9/10 (134/140), 11/12 (146/152), 13/14 (158/164) Jahre

340 g/m² B&C

AZURE | BLACK | NAVY | RED

3-lagige Softshell-Jacke | Abnehmbare Balaclava-Kapuze | Durchgehender Reißverschluss mit Kinnschutz | Aufhängeschlaufe | Etikett für Name und Klasse | Eingesetzte Ärmel | Einfacher Veredelungszugang mit Reißverschluss auf linker Brustseite | Durchgehende Windschutzleiste innen aus Softshell-Material | Flachnähte für mehr Tragekomfort | Ärmelbund mit Klettverschlüssen und geprägtem Plastik-Zug | Verstellbarer Bund unten mit elastischem Kordelzug und Stoppern | Verlängerter Rücken | Zwei seitliche Fronttaschen mit Reißverschluss | Wasserdicht (5.000 mm Wassersäule) | B&C Collection ist Mitglied der Fair Wear Foundation







436

RY6436K | SS6436 **Kids´ Nebraska Softshell Jacket**

Außen: 92% Polyester / 8% Elasthan, Innen: 100% Polyester

4, 6, 8, 10, 12, 14, 16 Jahre

300 g/m² Roly

AQUAMARINE 236 | BLACK 02 | LIME PUNCH 235 | NAVY BLUE 55 | RED 60 | ROYAL BLUE 05

Außen: 92% Polyester / 8% Elasthan, Innen: 100% Polyester extra warmes Mikrofleece, 300 g/m² | Softshell Jacke, 2-lagig | Durchgehender Reißverschluss Ton-in-Ton mit Kinnschutz und Puller | Innenfutter aus warmen Microfleece | Drei äußere Taschen mit Reißverschluss Ton-in-Ton | Ärmelbündchen mit verstellbarem Klettverschluss | Elastischer Kordelzug mit Stopper im Saum | Wind- und Wasserabweisend







430

RT121J | R121J **Junior Classic Soft Shell Jacket**

Außen: 93% Polyester / 7% Elasthan, Mittelschicht: 100% Polyurethan, Innen: 100% Polyester

XS (3/4 Jahre), S (5/6 Jahre), M (7/8 Jahre), L (9/10 Jahre)

320 g/m² Result

BLACK | NAVY | RED | ROYAL

3-lagiges Softshell-Material (320 g/m²) | Wasserdicht (Verbundmaterial) bis 8.000 mm, atmungsaktiv (1.000 g/m² / 24h) und winddicht | Außenseite: 93% Polyester / 7% Elasthan | Mittelschicht: Thermoplastische Polyurethan-Membran | Innenschicht: Microfleece für noch mehr Wärme | Modisch geschnitten mit verlängertem Rücken | Weiches, sportliches, dehnfähiges Material und komfortable Passform | Durchgehender YKK-Reißverschluss an der Vorderseite mit Windschutzleiste innen | Zwei Seitentaschen mit Reißverschluss | Eine Brusttasche mit Reißverschluss | Zwei große Innentaschen | Eine Innentasche für Smartphones (nur bei Größe 11-14) | Dekorative Passe an Vorder- und Rückseite | Veredelungszugang: mittiger Reißverschluss innen an der Schulter | Ärmelaufschläge mit Besatz aus reflektierendem Material







430

RT121Y | R121Y **Youth Classic Soft Shell Jacket**

Außen: 93% Polyester / 7% Elasthan, Mittelschicht: 100% Polyurethan, Innen: 100% Polyester

XL (11/12 Jahre), XXL (13/14 Jahre)

320 g/m² Result

BLACK | NAVY | RED | ROYAL

3-lagiger, wasserdichter Verbundstoff (320 g/m²) mit 8,000 mm Wassersäule | Atmungsaktiv (1.000 g/m²/24h) und winddicht | Außenschicht: 93% Polyester und 7% Elasthan | Mittelschicht: Thermoplastische Polyurethan-Membran | Innenschicht: Microfleece für noch mehr Wärme | Weiches, extrem dehnfähiges Material und bequemer, aktiver Schnitt | Modisch geschnitten mit verlängertem Rücken | Durchgehender YKK-Reißverschluss an der Vorderseite mit Windschutzleiste innen | Zwei Seitentaschen mit Reißverschluss, eine Brusttasche mit Reißverschluss, zwei große Innentasche und eine Handy-Innentasche | Verstellbarer Gummizug im Saum | Dekorative Passe an Vorder- und Rückseite | Veredelungszugang: mittiger Reißverschluss innen an der Schulter | Ärmelaufschläge mit Besatz aus reflektierendem Material







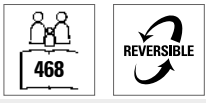

468

REVERSIBLE

RT160J | R160J Junior Reversible Stormdri 4000 Fleece Jacket

100% Polyester

XXS (2/3 Jahre), XS (3/4 Jahre), S (5/6 Jahre), M (7/8 Jahre), L (9/10 Jahre)

Result

XXS, XS, S, M, L

BLACK/GREY | BOTTLE/BOTTLE | BROWN/BROWN
BURGUNDY/BURGUNDY | NAVY/NAVY | RED/NAVY
ROYAL/NAVY

XS, S, M, L

PURPLE/PURPLE

Wind- und wasserdichte (4.000 mm) Wendejacke | Rückseite: 280 g/m² Active Fleece von RESULT®, 100 % Polyester | Außen: 200 g/m² beschichtetes Polyester | Antipilling-Fleece | Doppelt gesteppte, versiegelte Nähte (stark gegen extreme Beanspruchung in der Schule) | Verdeckte Kapuze im Kragen mit Klettverschluss | Durchgehender, beidseitiger Reißverschluss an der Vorderseite | Elastische Armelbündchen | Sturmpatte mit Nietenverschluss | Stabiler Aufhänger aus gleichem Material | Sicherheitsdreiecke vorne und hinten mit reflektierenden Materialien | Aufnäher an der Tasche zur Beschriftung mit Namen und Klasse | Veredelungszugang am Saum







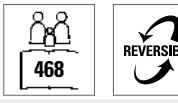

468

REVERSIBLE

RT160Y | R160Y Youth Reversible Stormdri 4000 Fleece Jacket

100% Polyester

XL (11/12 Jahre), XXL (13/14 Jahre)

Result

BLACK/GREY | BOTTLE/BOTTLE | BROWN/BROWN
BURGUNDY/BURGUNDY | NAVY/NAVY | PURPLE/PURPLE
RED/NAVY | ROYAL/NAVY

Wind- und wasserdichte (4.000 mm) Wendejacke | Sturmpatte mit Nietenverschluss | Antipilling-Fleece | Stabiler Aufhänger aus gleichem Material | Aufnäher an der Tasche zur Beschriftung mit Namen und Klasse | Sicherheitsdreiecke vorne und hinten mit reflektierenden Materialien | Verdeckte Kapuze im Kragen mit Klettverschluss | Doppelt gesteppte, versiegelte Nähte (stark gegen extreme Beanspruchung in der Schule) | Durchgehender, beidseitiger Reißverschluss an der Vorderseite | Elastische Armelbündchen | Rückseite: 280 g/m² Active Fleece von RESULT®, 100 % Polyester | Außen: 200 g/m² beschichtetes Polyester | Veredelungszugang am Saum







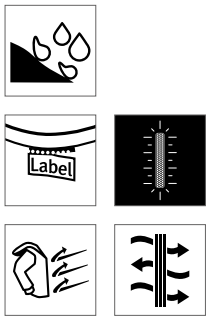

RT224J | R224J Junior TX Performance Hooded Soft Shell Jacket

Außen: 93% Polyester / 7% Elasthan, Innen: 100% Polyester

XS (3/4 Jahre), S (5/6 Jahre), M (7/8 Jahre), L (9/10 Jahre)

320 g/m²

Result Core

BLACK/GREY | NAVY/ROYAL
PURPLE/GREY | RED/BLACK
ROYAL/NAVY | VIVID GREEN/BLACK

3-lagiges Verbundgewebe, bestehend aus 93 % Polyester/7 % Elasthan | Innenschicht aus Microfleece für zusätzliche Wärme | Weiches, extrem dehnfähiges Material und bequemer, aktiver Schnitt | Mittelschicht: Wasserdichte (8.000 mm), atmungsaktive (1.000 g/m² / 24h) und winddichte TPU-Membran | Windschutzleiste innen | Dekorative Details an Ärmeln und Kapuze | Durchgehender Front-Reißverschluss mit Kinnschutz | Fronttaschen | Modisch geschnitten mit verlängertem Rücken | Reflektierende Elemente an Vorder- und Rückenteil

RT224Y | R224Y Youth TX Performance Hooded Soft Shell Jacket

Außen: 93% Polyester / 7% Elasthan, Innen: 100% Polyester

XL (11/12 Jahre), XXL (13/14 Jahre)

320 g/m²

Result Core

BLACK/GREY | NAVY/ROYAL
PURPLE/GREY | RED/BLACK
ROYAL/NAVY | VIVID GREEN/BLACK

3-lagiges Verbundgewebe, bestehend aus 93 % Polyester/7 % Elasthan | Innenschicht aus Microfleece für zusätzliche Wärme | Weiches, extrem dehnfähiges Material und bequemer, aktiver Schnitt | Mittelschicht: Wasserdichte (8.000 mm), atmungsaktive (1.000 g/m² / 24h) und winddichte TPU-Membran | Windschutzleiste innen | Dekorative Details an Ärmeln und Kapuze | Durchgehender Front-Reißverschluss mit Kinnschutz | Fronttaschen | Modisch geschnitten mit verlängertem Rücken | Reflektierende Elemente an Vorder- und Rückenteil









RT207J | R207J **Junior Winter Parka**

100% Polyester

XS (3/4 Jahre), S (5/6 Jahre), M (7/8 Jahre), L (9/10 Jahre)

Result Core

BLACK | BOTTLE | BURGUNDY | NAVY | RED | ROYAL

Saum mit verstellbarem Kordelzug (gemäß EN14682) | Versteckte, verstellbare 3-teilige Kapuze im Kragen | Wasserdicht bis 2.000 mm und winddicht, schnell trocknend | Zwei verdeckte Seitentaschen mit Windschutzleisten und kuschelig, weichem Innenfutter | Komplett versiegelte, wasserdichte Nähte | Stabiler, 7mm Reißverschluss vorne | Mit Fleece gefütterte Taschen sorgen für warme Hände | Elastische Ärmelbündchen mit Reflektorelementen | Reflektorelemente im unteren Rückenbereich | Außen: 100% Storm-Dri Polyester Pongé mit PU-Beschichtung / Futter: 160 g/m² Polyester Wattierung | Graues Innenfutter | Lang geschnitten











RT207Y | R207Y **Youth Winter Parka**

100% Polyester

XL (11/12 Jahre), XXL (13/14 Jahre)

Result Core

BLACK | BOTTLE | BURGUNDY | NAVY | RED | ROYAL

Saum mit verstellbarem Kordelzug (gemäß EN14682) | Versteckte, verstellbare 3-teilige Kapuze im Kragen | Wasserdicht bis 2.000 mm und winddicht, schnell trocknend | Zwei verdeckte Seitentaschen mit Windschutzleisten und kuschelig, weichem Innenfutter | Komplett versiegelte, wasserdichte Nähte | Stabiler, 7mm Reißverschluss vorne | Mit Fleece gefütterte Taschen sorgen für warme Hände | Elastische Ärmelbündchen mit Reflektorelementen | Außen: 100% Storm-Dri Polyester-Pongé mit PU-Beschichtung / Futter: 160 g/m² Wattierung | Graues Innenfutter | Lang geschnitten | Reflektions-Elemente an den Ärmeln und im unteren Rückenbereich





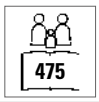



RG418 | TRW418 **Kids´ Dover Jacket**

100% Polyester

104 (3-4 Jahre), 116 (5-6 Jahre), 128 (7-8 Jahre), 140 (9-10 Jahre), 152 (11-12 Jahre), 158 (32´), 164 (34´), 170 (36´)

195 g/m² Regatta Junior

BLACK/ASH (HEATHER) | CLASSIC RED/NAVY | NAVY/NAVY | ROYAL BLUE/NAVY

Wasserdichtes Hydrafort 5000-Polyestergewebe (5.000 mm Wassersäule) | Verzierte Windschutzleiste | Nähte getaped | Elastische Armelbündchen | Verdeckter Reißverschluss im Futter als Zugang zum Besticken | Polyamidgefütterte Ärmel mit Thermoguard-Kälteschutz-Ausstattung | Kragen mit Fleecefutter | Innenfutter aus 250er Symmetry-Fleece mit Antipilling-Austattung | Reflektierende Paspelierungen an Taschen und Rücken-Saum | Innentasche und zwei tief angesetzte Reißverschluss-Taschen | Gedrucktes Namensetikett (bei allen Größen) | Integrierte Kapuze









RG4540 | TRA454 **Kids´ Stormforce Thermal Jacket**

100% Polyamid

104 (3-4 Jahre), 116 (5-6 Jahre), 128 (7-8 Jahre), 140 (9-10 Jahre), 152 (11-12 Jahre), 158 (32´), 164 (34´)

60 g/m² Regatta Junior

BLACK | CLASSIC RED | NAVY | ROYAL BLUE

Leichtes Polyamid-Material | Dauerhaft wasserabweisendes Finish | Innenfutter aus Polyester-Taftgewebe | Leichte Thermoguard-Isolierung | 100 g/m² Füllmaterialgewicht für Körperisolierung | Kann leicht zusammengedrückt werden | Reißverschlussabdeckung innen | Stretch-Bund an Kapuzenöffnung, Ärmelbund und Saum | 2 untere Taschen mit Reißverschluss | Feste, isolierte Kapuze | Reflektions-Streifen am unteren Rückenbund | Verdeckter Veredelungszugang per Reißverschluss an der Seitennaht









RY5080K | PK5080 **Kids´ Parka Jacket Nepal**

100% Polyester

4, 6, 8, 10, 12, 14, 16 Jahre

Roly

BLACK 02 | NAVY BLUE 55

Obermaterial: 100% Polyester, Taft, 110 g/m²; Wattierung: 100% Polyester, 160 g/m²; Futter: 100% Polyester, Taft, 65 g/m² | Wattierter Sportparka | Kapuze mit Schirm | 2-Wege-Frontreißverschluss mit passendem Puller und Kinnschutz | Elastische Bündchen | Zwei Seitentaschen mit Reißverschluss | Brusttasche links innen | Veredelungszugang | Tragetasche inklusive









RY5090K | RA5090 **Kids´ Norway Jacket**

100% Polyester

4, 6, 8, 10, 12, 14, 16 Jahre

290 g/m²

Roly

BLACK 02 | ELECTRIC BLUE 99 | NAVY BLUE 55

Oberstoff: 100% Polyester, 300 Taffeta; Futter: 100% Polyester, Taffeta 290; Wattierung: 100% Polyester, 150 g/m² | Steppjacke mit anliegender Kapuze mit federleichter und softer Wattierung | Durchgehender, verdeckter Reißverschluss Ton-in-Ton mit Kinnschutz | Zwei Seitentaschen mit Reißverschluss | Elastische und gleichfarbige Stoffeinfassung an Armbündchen, Saum und Kapuze | Innenfutter in Kontrastfarbe | Inklusive Tasche zum Verstauen der Jacke | Wind- und Wasserabweisend











RT233J | R233J **Junior Soft Padded Jacket**

100% Polyester

XXS (2/3 Jahre), XS (3/4 Jahre), S (5/6 Jahre), M (7/8 Jahre), L (9/10 Jahre)

Result Core

BLACK/BLACK | BLACK/ORANGE | NAVY/LIME
NAVY/NAVY | NAVY/ROYAL | ROYAL/NAVY

Neutrales Etikett im Kragen für einfache Veredelung bzw. Personalisierung | Weiche, elastische Bündchen und Saum | Innenfutter und Details in Kontrastfarbe | Reflektierende Details im Hüftbereich seitlich | Integrierte Kapuze | Durchgehender Reißverschluss an der Vorderseite | Reißverschlusstaschen | Anhänger | Wasserabweisend | Windabweisend | Füllung: 160 g/m² Polyester











RT233Y | R233Y **Youth Soft Padded Jacket**

100% Polyester

XL (11/12 Jahre), XXL (13/14 Jahre)

Result Core

BLACK/BLACK | BLACK/ORANGE | NAVY/LIME
NAVY/NAVY | NAVY/ROYAL | ROYAL/NAVY

Neutrales Etikett im Kragen für einfache Veredelung bzw. Personalisierung | Weiche, elastische Bündchen und Saum | Innenfutter und Details in Kontrastfarbe | Reflektierende Details im Hüftbereich seitlich | Integrierte Kapuze | Durchgehender Reißverschluss an der Vorderseite | Reißverschlusstaschen | Anhänger | Wasserabweisend | Windabweisend | Füllung: 160 g/m² Polyester





RT234J | R234J **Junior Soft Padded Bodywarmer**

100% Polyester

XXS (2/3 Jahre), XS (3/4 Jahre), S (5/6 Jahre), M (7/8 Jahre), L (9/10 Jahre)

Result Core

BLACK/ORANGE | NAVY/LIME | NAVY/ROYAL | ROYAL/NAVY

Anhänger | Reißverschlusstaschen | Durchgehender Reißverschluss an der Vorderseite | Reflektierende Details im Hüftbereich seitlich | Elastische Armöffnungen | Kontrastfutter und -details | Eingefasster, weicher Ärmelausschnitt und Saum | Neutrales Etikett im Kragen für einfache Veredelung bzw. Personalisierung | Füllung: 160 g/m² Polyester | Veredelungszugang mit Reißverschluss innen im Brustbereich links | Wasserabweisend | Windabweisend



RT234Y | R234Y **Youth Soft Padded Bodywarmer**

100% Polyester

XL (11/12 Jahre), XXL (13/14 Jahre)

Result Core

BLACK/ORANGE | NAVY/LIME | NAVY/ROYAL | ROYAL/NAVY

Anhänger | Reißverschlusstaschen | Durchgehender Reißverschluss an der Vorderseite | Reflektierende Details im Hüftbereich seitlich | Elastische Armöffnungen | Kontrastfutter und -details | Eingefasster, weicher Ärmelausschnitt und Saum | Neutrales Etikett im Kragen für einfache Veredelung bzw. Personalisierung | Füllung: 160 g/m² Polyester | Veredelungszugang mit Reißverschluss innen im Brustbereich links | Wasserabweisend | Windabweisend



RY5092K | RA5092 **Kids´ Oslo Bodywarmer**

100% Polyester

4, 6, 8, 10, 12, 14, 16 Jahre

290 g/m²

Roly

BLACK 02 | ELECTRIC BLUE 99 | NAVY BLUE 55

Oberstoff: 100% Polyester, 300 Taffeta, Futter: 100% Polyester, Taffeta 290; Wattierung: 100% Polyester, 150 g/m² | Bodywarmer mit federleichter und softer Wattierung | Durchgehender, verdeckter Reißverschluss Ton-in-Ton mit Kinnschutz | Zwei Seitentaschen mit Reißverschluss | Elastische und gleichfarbige Stoffeinfassung am Saum | Innenfutter in Kontrastfarbe | Inklusive Beutel zum Verstauen der Jacke | Wind- und Wasserabweisend



RT88J | R088J **Junior Ultra Padded Bodywarmer**

100% Polyester

XXS (2/3 Jahre), XS (3/4 Jahre), S (5/6 Jahre), M (7/8 Jahre), L (9/10 Jahre), XL (11/12 Jahre)

Result

NAVY | RED

Spritzwasserabweisend und winddicht | Außen: 100% Polyester, weiche Mikrofaser | Wärmeschutz: 100% Polyester 150 g/m² handgefüllte, gepolsterte Wattierung | Futter: Active Fleece by RESULT® aus 100% Polyester | Horizontal gesteppte Außenseite | Verdeckte Kapuze im Kragen mit Klettverschluss | Zwei angeschnittene Vordertaschen und eine Brusttasche | Gut sitzende, elastische Ärmellöcher | Durchgehender Front-Reißverschluss | Veredelungszugang: Verdeckte Reißverschlüsse am äußeren Schulterteil und an der inneren Seitennaht











RG515 | TRF515 **Brigade II Full Zip Fleece**

100% Polyester

98 (2 Jahre), 104 (3/4 Jahre), 116 (5/6 Jahre), 128 (7/8 Jahre), 140 (9/10 Jahre), 152 (11/12 Jahre), 158 (32´), 164 (34´)

170 g/m² Regatta Junior

BLACK | CLASSIC RED | NAVY | ROYAL BLUE

170er Microfleece | Leichtgewebe-Technologie | Schnell trocknend | Pflegeleicht | Kinnschutz | Zwei tief angesetzte Reißverschluss-Fleecetaschen | Mehrlagiges Design | Größen: 2-12 Jahre, 32“ - 34“

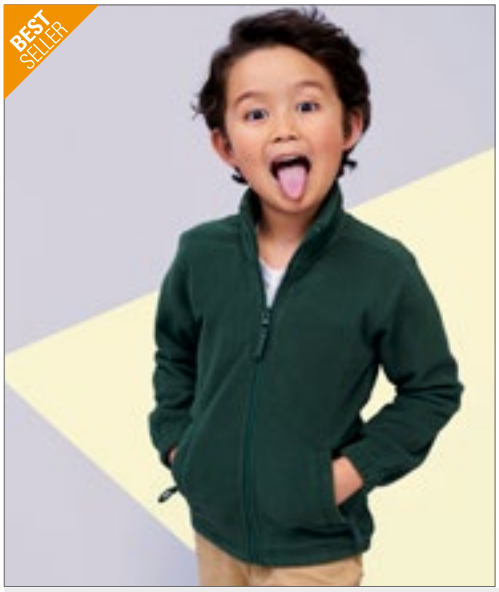







L742K | 00589 **Kids´ Fleecejacket North**

100% Polyester

4 (96/104), 6 (106/116), 8 (118/128), 10 (130/140), 12 (142/152), 14 (154/164) Jahre

300 g/m² SOL´S

BLACK | BURGUNDY | FIR GREEN | NAVY | RED

Kurz geschnitten | Anti-Pilling | Verstärkendes Nackenband | Hoher, gefütterter Kragen | Gleichfarbiger, eingearbeiteter Reißverschluss | Zwei Reißverschluss-Taschen mit großer Paspel | Elastische Armelbündchen | Halbmondpasse im Nacken | Verstellbarer Kordelzug im Bund mit Stopper

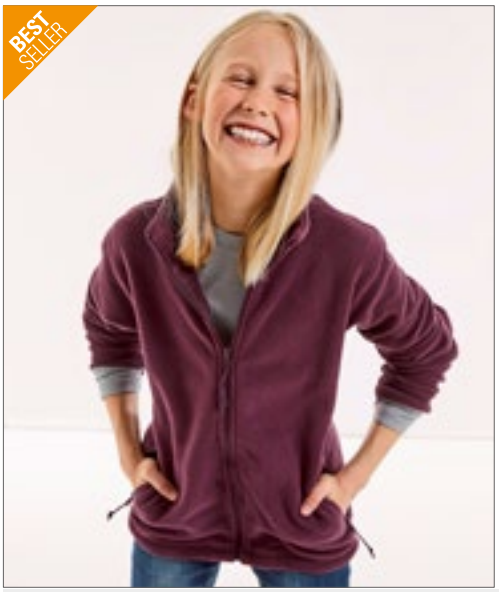









Z8700K | R-870B-0 **Kids´ Full Zip Outdoor Fleece**

100% Polyester

104 (S), 116 (M), 128 (L), 140 (XL), 152 (XXL)

320 g/m² Russell

BLACK | BOTTLE GREEN | BRIGHT ROYAL | BURGUNDY | CLASSIC RED | CONVOY GREY (SOLID) | FRENCH NAVY

Antipilling-Fleece | Das dichte und kompakte Fleece-Material sorgt für minimalen Wärmeverlust | Kadettkragen | Seitentaschen mit auf links eingenähten Reißverschlüssen | Modularer Schnitt für beste Passform









RT905J | R905J **Junior Recycled Microfleece Top**

100% Polyester

XS, S, M, L, XL

165 g/m² Result Genuine Recycled

BLACK | GREY | NAVY

100% recycelter Polyester | Atmungsaktiv | Umweltfreundlicher YKK NATULON®-¼-Reißverschluss | Weich eingefasste elastische Ärmelabschlüsse und Saum | Ziernähte am Außenmaterial | Hergestellt aus hochwertigen und nachhaltigen Garnen von PERPETUAL© aus 100 % Altkunststoff aus recycelten PET-Flaschen | Pflegeleicht, schnell trocknend | Aufhänger | PFC-frei | Recycelbar | Bereit für Branding | Polybeutel ist biologisch abbaubar | Hergestellt aus 12 Plastikflaschen (1 Liter)



Result

Result COLOUR





336

RT33J | R033J **Junior Polartherm™ Top**

100% Polyester

XXS (3/4 Jahre), XS (4/6 Jahre), S (6/8 Jahre), M (8/10 Jahre)

330 g/m² Result

BLACK NAVY RED ROYAL

Antipilling-Ausrüstung, ohne Innenfutter | Lässiger Schnitt / dehnbare Passform / strapazierfähig / pflegeleicht | ¼-Reißverschluss vorn | Zwei Seitentaschen mit Fleecefutter | Elastische Ärmelbündchen und Saum mit verstellbarem Kordelzug gemäß EN14682 | Sicherheitsdreiecke vorne und hinten mit reflektierenden Materialien | Polyester-Fleece



Result

Result COLOUR





336

RT33Y | R033Y **Youth Polartherm™ Top**

100% Polyester

L (10/12 Jahre), XL (12/14 Jahre)

330 g/m² Result

BLACK NAVY RED ROYAL

Antipilling-Ausrüstung, ohne Innenfutter | Lässiger Schnitt, dehnbare Passform, strapazierfähig, pflegeleicht | Zwei Seitentaschen mit Fleece-Futter | ¼-Reißverschluss vorn | Sicherheitsdreiecke vorne und hinten mit reflektierenden Materialien | Elastische Ärmelbündchen und Saum mit verstellbarem Kordelzug gemäß EN14682 | Polyester-Fleece



Result core VALUE

Result COLOUR





342

RT114J | R114J **Junior Microfleece Jacket**

100% Polyester

XXS (96/104), XS (104/116), S (116/128), M (128/140)

200 g/m² Result Core

BLACK NAVY RED ROYAL

Sehr leichtes Material | Antipilling-Fleece Polyester | Zwei Seitentaschen | Einfach zu waschen und schnell zu trocknen | Durchgehender Front-Reißverschluss



Result core VALUE

Result COLOUR





342

RT114Y | R114Y **Youth Microfleece Jacket**

100% Polyester

L (140/152), XL (152/164)

200 g/m² Result Core

BLACK NAVY RED ROYAL

Sehr leichtes Material | Antipilling-Fleece Polyester | Zwei Seitentaschen | Einfach zu waschen und schnell zu trocknen | Durchgehender Front-Reißverschluss





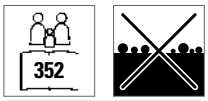

RT36J | R036J **Junior Polartherm™ Jacket**

100% Polyester

XXS (3/4 Jahre), XS (4/6 Jahre), S (6/8 Jahre), M (8/10 Jahre)

330 g/m² Result

BLACK | BURGUNDY | FOREST | NAVY | OXFORD GREY | RED | ROYAL

Schweres Fleece-Gewebe aus 100 % Polyester | Anti-Pilling | Athletischer Schnitt / Elastische Passform / Strapazierfähig / Pflegeleicht | Durchgehender Front-Reißverschluss | Zwei große Fronttaschen mit dekorativen Ziernähten | Elastische Ärmelbündchen und Saum mit verstellbarem Kordelzug gemäß EN14682 | Sicherheitsdreiecke vorne und hinten mit reflektierenden Materialien





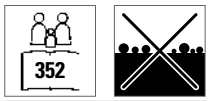

RT36Y | R036Y **Youth Polartherm™ Jacket**

100% Polyester

L (10/12 Jahre), XL (12/14 Jahre)

330 g/m² Result

BLACK | BURGUNDY | FOREST | NAVY | OXFORD GREY | RED | ROYAL

Schweres Fleece-Gewebe aus 100 % Polyester | Anti-Pilling | Athletischer Schnitt / Elastische Passform / Strapazierfähig / Pflegeleicht | Elastische Ärmelbündchen und Saum mit verstellbarem Kordelzug gemäß EN14682 | Zwei große Fronttaschen mit dekorativen Ziernähten | Durchgehender Front-Reißverschluss | Sicherheitsdreiecke vorne und hinten mit reflektierenden Materialien







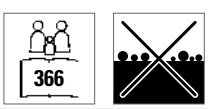

RT37J | R037J **Junior Polartherm™ Bodywarmer**

100% Polyester

XXS (3/4 Jahre), XS (4/6 Jahre), S (6/8 Jahre), M (8/10 Jahre)

330 g/m² Result

NAVY | RED | ROYAL

Anti-Pilling | Elastische Passform / Robust / Pflegeleicht | Durchgehender Front-Reißverschluss | Zwei geräumige Seitentaschen mit Baumwollfutter | Dekorative Passe | Sicherheitsdreiecke vorne und hinten mit reflektierenden Materialien | Ungefüttert







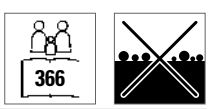

RT37Y | R037Y **Youth Polartherm™ Bodywarmer**

100% Polyester

L (10/12 Jahre), XL (12/14 Jahre)

330 g/m² Result

NAVY | RED | ROYAL

Anti-Pilling | Elastische Passform / Robust / Pflegeleicht | Durchgehender Front-Reißverschluss | Zwei geräumige Seitentaschen mit Baumwollfutter | Dekorative Passe | Sicherheitsdreiecke vorne und hinten mit reflektierenden Materialien | Ungefüttert







521

Label

SM83 | SM083 **Kids´ Tartan Lounge Pants**

100% Baumwolle

5/6, 7/8, 9/10, 11/12, 13 Jahre

115 g/m² SF Minni

NAVY-GREEN CHECK | RED-NAVY CHECK | WHITE-PINK CHECK

Twill-Gewebe aus 100% Baumwoll-Flanell | Gewebte Tartan-Loungehose mit unifarbenem Saum | Rundum-Dehnbund mit angedeutetem kontrastfarbenem Kordelzug | Herausreißbares Label







522

STRETCH

SM85 | SM085 **Kids´ Cuffed Lounge Pants**

96% Baumwolle / 4% Elasthan

5/6, 7/8, 9/10, 11/12, 13 Jahre

180 g/m² SF Minni

BOTTLE/WHITE SNOWFLAKES | HEATHER GREY/WHITE STARS | NAVY/WHITE STARS | NAVY/WHITE STRIPES | RED/WHITE STRIPES

Single-Jersey | Gleichfarbiger elastischer Taillenbund | Angedeuteter Kordelzug | Bündchen mit Saum | Herausreißbares Label







521

Label

SM074 | SM074 **Kids´ Tartan Lounge Set**

100% Baumwolle

3/4, 5/6, 7/8, 9/10, 11/12, 13 Jahre

115 g/m² SF Minni

RED-NAVY CHECK

Flanell/Twill-Gewebe | Zweiteiliges Set | Lounge-Shirt mit gekerbtem Kragen | Fester Knopfverschluss mit Knöpfen in Perlmutt-Optik | Aufgesetzte Obertasche auf der Brust | Lounge-Hose mit einfarbigem Saum und vollständig elastischem Bund | Doppelnaht am Saum und Ärmelbündchen aus identischem Material | Herausreißbares Label







523

TC059 | TC059 **Childrens´ Long Pyjamas**

100% Baumwolle (Heather Grey: 85% Baumwolle / 15% Viskose)

3/4, 5/6, 7/8, 9/10, 11/13 Jahre

140 g/m² Towel City

WHITE/HEATHER GREY | WHITE/NAVY | WHITE/PINK/WHITE STRIPE

Single-Jersey | Schlafanzug-Set mit kurzärmeligem T-Shirt und langer Hose | T-Shirt mit Rundhalsausschnitt und Ärmeln zum Umschlagen | Elastischer Hosenbund mit angedeuteter Fischgrätkordel





NH601 | HOLLY KIDS **Kids´ Skirt Holly**

100% Baumwolle
3/4, 5/6, 7/8, 9/11, 12/14 Jahre
165 g/m² Nath

BUBBLEGUM/WHITE

Rock aus halbgekämmter Baumwolle | Breiter, elastischer Taillenbund mit Kordelzug | Integrierte Hose | Abgesetzte Passe mit Ziernaht in Kontrastfarbe | Seitennähte | Medium Fit

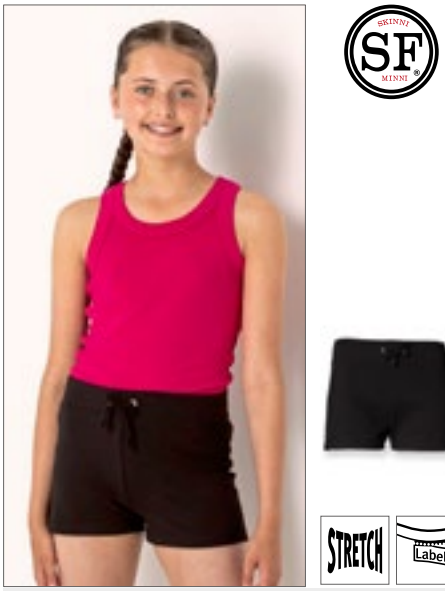

STRETCH Label

SM62 | SM062 **Kids´ Shorts**

96% Baumwolle / 4% Elasthan
5/6 (116), 7/8 (128), 9/10 (140), 11/12 (152) Jahre
220 g/m² SF Minni

BLACK

Single-Jersey | Moderner, tiefer sitzender Taillenbund mit breitem Gummizug und Zugband | Elasthan-Anteil für optimale Passform





NEW COLOUR 504

SM69 | SM069 **Kids´ Retro Shorts**

100% Baumwolle
5/6 (116), 7/8 (128), 9/10 (140), 11/12 (152) Jahre
220 g/m² SF Minni

BLACK/BLACK
BLACK/WHITE
BRIGHT PINK/WHITE
NAVY/WHITE
RED/WHITE

Entfernbares SF(Skinnifit)-Label | Retrolook mit Kontrast-Einfassung und Ziehkordel | Elastischer Bund | Unisex





508

F480K | 64-025-0 **Kids´ Premium Elasticated Cuff Jog Pants**

70% Baumwolle / 30% Polyester
116, 128, 140, 152, 164
280 g/m² (Heather Grey: 260 g/m²) Fruit of the Loom

BLACK DEEP NAVY HEATHER GREY

Elastischer Tunnelzug mit Kordel, entsprechend den europäischen Richtlinien für Kinderbekleidung | Seitentaschen | Elastische Bündchen





508

F480NK | 64-051-0 **Kids´ Classic Elasticated Cuff Jog Pants**

80% Baumwolle / 20% Polyester
116, 128, 140, 152, 164
280 g/m² (Heather Grey: 260 g/m²) Fruit of the Loom

BLACK DEEP NAVY HEATHER GREY NAVY

Dehnbarer Taillenbund mit durchgehender Kordel, entsprechend den europäischen Richtlinien für Kinderbekleidung | Seitentaschen | Elastische Bündchen







Z750K | R-750B-0 **Kids´ Sweat Pants**

50% Baumwolle / 50% Polyester
104 (S), 116 (M), 128 (L), 140 (XL), 152 (XXL)
295 g/m² Russell

BLACK | BOTTLE GREEN | BRIGHT ROYAL | BURGUNDY | FRENCH NAVY

Klassische Sweathose für Kinder | Gekämmte, ringgesponnene Baumwolle | Elastische Bund- und Beinabschlüsse | Ohne Zugband | Seitentaschen





SM425 | SM425 **Kids´ Slim Cuffed Joggers**

60% Baumwolle / 40% Polyester (Heather Grey: 75% Baumwolle / 20% Polyester / 5% Viskose)
5/6 (116), 7/8 (128), 9/10 (140), 11/12 (152) Jahre
250 g/m² SF Minni

BLACK | HEATHER GREY | NAVY

Entfernbares SF(Skinnifit)-Label | Bündchen und Saum gerippt, breiter Bund mit flachem Tunnelzug und genähten Ösen | Zwei gerundete Seitentaschen und eine aufgesetzte Gesäßtasche | Unisex





SM430 | SM430 **Kids' Sustainable Fashion Cuffed Joggers**

60% Baumwolle / 40% Polyester
7/8, 9/10, 11/12 Jahre
260 g/m² SF Minni

BLACK | HEATHER GREY | KHAKI | LIGHT STONE | STONE BLUE

Unisex-Jogginghose mit normaler Passform | Dehnbund und Bündchen mit Kordelzug | Abgerundete Taschen vorne seitlich | Aufgesetzte Tasche hinten | Ton-in-Ton-Steppnähte | Passend zur nachhaltigen SF-Modekollektion | Ohne Branding für einfaches Rebranding | Wiederverwertbare, verschließbare Beutel – zu 100% aus recyceltem Kunststoff







NE34001K | O34001 **Kids´ Sweatpants**

100% Baumwolle
92/98, 104/110, 116/122, 128/134, 140/146, 152/158
300 g/m² Neutral

BLACK | NAVY | SPORT GREY

Fairtrade-zertifizierte Baumwolle | Zertifizierte, gekämmte Bio-Baumwolle | Fleece mit gebürsteter Rückseite | Seitentaschen | Elasthan Rippstrick an der Taille und am Bündchen | Flache Kordel







HRM2007 | 2007 **Kids´ Premium Jogging Pants**

70% Baumwolle / 30% Polyester
S (128/7-8), M (134/8-9), L (140/9-10), XL (146/11-12), XXL (152/12-13), 3XL (158/13-14)
285 g/m² HRM

BLACK | DARK GREY | GREY MELANGE | NAVY

Ringgesponnene und gekämmte Baumwolle / Recycelter Polyester (innen angeraut) | Weiches Mischgewebe | Moderner Schnitt | Saum, Taschenabschluss und Beinbund sind mit hochwertigem 1x1-Rippstrick versehen | Zwei Seitentaschen mit Reißverschluss und einer Gesäßtasche rechts | Hochwertig verarbeiteter Taillenbund mit flacher Ziernaht, angedeuteter Reißverschluss vorne | Zwei große Antik-Look-Metallösen | Geflochtene Rundkordel | Label-frei





507

L02121 | 02121 **Kids´ Slim Fit Jogging Pants Jake**

50% Baumwolle / 50% Polyester (Grey Melange: 64% Baumwolle / 30% Polyester / 6% Viskose), (Charcoal Melange: 60% Baumwolle / 40% Polyester)

4 (96/104), 6 (106/116), 8 (118/128), 10 (130/140), 12 (142/152) Jahre

240 g/m² SOL´S

BLACK | CHARCOAL MELANGE | FRENCH NAVY | GREY MELANGE

Eine aufgesetzte Tasche hinten | 2x2 Ripp-Strick an der Taille und am Beinsaum | Kordelzug in der Taille





510

JH072K | JH072J **Kids´ Cuffed Jogpants**

80% Baumwolle / 20% Polyester (Heather Grey: 75% Baumwolle / 25% Polyester)

5/6 (S), 7/8 (M), 9/11 (L), 12/13 (XL) Jahre

280 g/m² Just Hoods

HEATHER GREY | JET BLACK | NEW FRENCH NAVY

Beinabschlüsse mit Bündchen | Eine aufgesetzte Gesäßtasche | Dehnbund (1x1 Ripp) | Gebürstetes Innenvlies | Keine Zugbänder in Kapuze - entspricht den EU-Vorschriften | Seitentaschen | Einfaches Abreißetikett | Weiches Baumwollgewebe sorgt für eine ideale Druckoberfläche





509

JH074J | JH074J **Kids´ Tapered Track Pant**

80% Baumwolle / 20% Polyester (Heather Grey: 75% Baumwolle / 25% Polyester)

3/4 (XS), 5/6 (S), 7/8 (M), 9/11 (L), 12/13 (XL) Jahre

280 g/m² Just Hoods

HEATHER GREY | JET BLACK | NEW FRENCH NAVY

Seitentaschen | Unten schmal zulaufendes Bein mit Bündchen | Dehnbund (1x1 Ripp) | Keine Zugbänder in Kapuze - entspricht den EU-Vorschriften | Weiches Baumwollgewebe sorgt für eine ideale Druckoberfläche | Einfaches Abreißetikett | Gebürstetes Innenvlies | Worldwide Responsible Accredited Production (WRAP)-zertifizierte Produktion





515

Label

SM470 | SM470 **Kids´ All In One**

80% Baumwolle / 20% Polyester (Heather Grey: 71% Baumwolle / 23% Polyester / 6% Viskose)

3/4 (104), 5/6 (116), 7/8 (128), 9/10 (140), 11/12 (152), 13 (164) Jahre

280 g/m² SF Minni

BLACK | BRIGHT RED | FUCHSIA | HEATHER GREY | NAVY | SAPPHIRE BLUE

Herausreißbares Label | YKK-Reißverschluss vorne | Schmal geschnitten, elastische 1x1-Ripp-Bündchen | 2-teilige Kapuze mit Single-Jersey-Futter | Känguruta-sche mit Flatlock-Nähten | Flatlock-Nähte an den Armausschnitten | Nackenband | Abgesetzte Reißverschluss-Abdeckung am Hals | Angerautes Fleece-Material





515

NE73331K | O73331 **Kids´ Jumpsuit**

100% Baumwolle

104/110, 116/122, 128/134, 140/146, 152/158

300 g/m² Neutral

BLACK | NAVY | SPORT GREY

Fairtrade-zertifizierte Baumwolle | Gekämmte Bio-Baumwolle | Fleece mit gebürsteter Rückseite | Passender YKK-Reißverschluss | Doppelt gefütterte Kapuze | Kängurutasche | Elasthan-Ripp an Ärmeln und Unterteil | Flache Kordel



JUNIOR REGATTA PROFESSIONAL















RG808N | TRW808 **Kids´ Pro Stormbreak Waterproof Overtrousers**

100% Polyester

92 (2 Jahre), 104 (3/4 Jahre), 116 (5/6 Jahre), 128 (7/8 Jahre), 140 (9/10 Jahre), 152 (11/12 Jahre), 158 (26´), 164 (28´)

160 g/m² Regatta Junior

BLACK NAVY

Wasserdichte Hydrafort 5000 Polyesterqualität | Winddichtes Material | Nähte getaped | Elastischer Bund | 2 seitliche Taschenöffnungen | Mit Druckknöpfen verstellbarer Saum

RG908N | TRW908 **Kids´ Pro Stormbreak Waterproof Jacket**

100% Polyester

98 (2 Jahre), 104 (3/4 Jahre), 116 (5/6 Jahre), 128 (7/8 Jahre), 140 (9/10 Jahre), 152 (11/12 Jahre), 164 (32´), 176 (34´)

185 g/m² Regatta Junior

BLACK NAVY

Wasserdichte Hydrafort 5000 Polyesterqualität | Winddichtes Material | Nähte getaped | Integrierte Kapuze | Elastische Armelbündchen | 2 untere Taschen | Reflektions-Streifen am hinteren Saum



JUNIOR REGATTA PROFESSIONAL











RG250 | TRW250 **Junior Packaway Jacket**

100% Polyamid

98 (2 Jahre), 104 (3-4 Jahre), 116 (5-6 Jahre), 128 (7-8 Jahre), 140 (9-10 Jahre), 152 (11-12 Jahre), 158 (32´), 164 (34´)

Regatta Junior

BLACK NAVY

Wasserdichtes und atmungsaktives leichtgewichtiges Isolitegewebe mit einer wasserabweisenden DWR-Oberfläche (Durable Water Repellent) für Schutz bei jedem Wetter | Winddichtes Material mit versiegelten Nähten und fester Kapuze | Feste Kapuze mit Gummizug | In beigefügter Packtasche verstaubar | Trägt nicht auf | Leicht

RG350 | TRW350 **Junior Packaway Overtrouser**

100% Polyamid

98 (2 Jahre), 104 (3-4 Jahre), 116 (5-6 Jahre), 128 (7-8 Jahre), 140 (9-10 Jahre), 152 (11-12 Jahre), 164 (26´), 176 (28´)

80 g/m² Regatta Junior

BLACK NAVY

Wasserdichtes und atmungsaktives leichtgewichtiges Isolitegewebe mit einer wasserabweisenden DWR-Oberfläche (Durable Water Repellent) für Schutz bei jedem Wetter | Winddichtes Material, versiegelte Nähte und verstellbarer Saum mit Druckknöpfen | 2 seitliche Taschenöffnungen | In beigefügter Packtasche verstaubar | Trägt nicht auf | Leicht







464

RT227J | R227J **Junior Rain Jacket**

100% Polyester

XS (3/4 Jahre), S (5/6 Jahre), M (7/8 Jahre), L (9/10 Jahre), XL (11/12 Jahre)

200 g/m² Result Core

BLACK NAVY

190T Stormdri Polyester mit PVC-Beschichtung | Wasserdicht (2.000 mm) | Windabweisend | Komplett verschweißte Nähte | Integrierte, elastische Kapuze | Durchgehender Front-Reißverschluss | Windschutzleiste vorne mit Druckknopf | Zwei Fronttaschen | Bund mit verstellbarem Kordelzug | Belüftung mit Netzfutter am Rückenteil | Elastische, innenliegende Ärmelbündchen | Reflektierende Streifen am Ärmelabschluss





528

RT226J | R226J **Junior Rain Trousers**

100% Polyester

XS (3/4 Jahre), S (5/6 Jahre), M (7/8 Jahre), L (9/10 Jahre), XL (11/12 Jahre)

200 g/m² Result Core

BLACK NAVY

190T Stormdri Polyester mit PVC-Beschichtung | Wasserdicht (2.000 mm) | Windabweisend | Elastischer Bund | Seitliche Eingriffe für den Zugriff an die Hose darunter | Beinabschluss verstellbar durch Druckknopf | Komplett verschweißte Nähte







464

RT95J | R095J **Junior Waterproof Jacket & Trouser Set**

100% Polyester

XS (3/4 Jahre), S (5/6 Jahre), M (7/8 Jahre), L (9/10 Jahre), XL (11/12 Jahre)

200 g/m² Result

NAVY RED

Schweres Material, versiegelte Nähte | Wind- und wasserdicht (2.000 mm) | Außen: 190T 100% Polyester mit StormDri 2000 Beschichtung | Kapuze mit Klettverschluss, durchgehender Reißverschluss vorne | Zwei geräumige Taschen an der Vorderseite der Jacke und zwei Eingriffe zu den Taschen der darunter getragenen Hose | Innenliegende Bündchen, Rückseite mit Netzlüftung | Saum der Jacke mit verstellbarem Kordelzug (gemäß EN14682) | Beinabschluss verstellbar durch Druckknopf | Elastischer Hosenbund | Reißverschluss-Beutel zum Verstauen | Sicherheitsdreiecke vorne und hinten mit reflektierenden Materialien







464

RT225J | R225J **Junior Rain Suit**

100% Polyester

XS (3/4 Jahre), S (5/6 Jahre), M (7/8 Jahre), L (9/10 Jahre), XL (11/12 Jahre)

200 g/m² Result Core

BLACK NAVY ROYAL

Ausstattung Jacke: Integrierte, elastische Kapuze | Verstellbarer Kordelzug im Bund der Jacke | Elastische, innenliegende Ärmelbündchen | Windschutzleiste mit Druckknöpfen | Reflektions-Streifen am Ärmelabschluss | Durchgehender Front-Reißverschluss | Zwei große Vordertaschen | Netzfutter am Rückenteil der Jacke | Ausstattung Hose: Elastischer Bund | Seitliche Eingriffe für Zugriff an die Hose darunter | Beinabschluss verstellbar durch Druckknopf | Wasserdicht (2.000 mm) | 190T Polyester mit Polyurethan-Beschichtung | Windabweisend





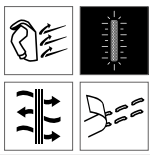

RG466 | TRW466 Kids´ Paddle Rain Suit

100% Polyester
6/12, 12/18, 18/24, 24/36, 36/48, 48/60, 60/72 Monate
80 g/m² Regatta Junior

CLASSIC RED | JEM | NAVY

Wasserdichtes und atmungsaktives, leichtgewichtiges Polyestergewebe | Winddichtes Material | Nähte getaped | Reflektierender Besatz an Front- und Rückseite | Integrierte Kapuze | Teil-elastischer Taillenzug | Elastische Bündchen und Saum





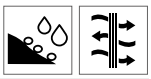

RG223 | TRA223 Junior Splash-It Suit

100% Polyamid
6/12, 12/18, 18/24, 24/36, 36/48, 48/60, 60/72 Monate
80 g/m² Regatta Junior

JEM | NAVY | TRUE RED

Wasserdichtes und atmungsaktives leichtgewichtiges Isolitegewebe mit einer wasserabweisenden DWR-Oberfläche (Durable Water Repellent) für Schutz bei jedem Wetter | Thermo-Guard-Wärmeschutz und Fleecefutter im Körper und der Kapuze | Elastische Taille und Ärmelabschlüsse | Feste Kapuze und reflektierende Elemente | Nähte getaped | Reflektierender Besatz





SC019 | SC019 Kids´ Splashmacs Poncho

100% Polyvinylchlorid
100 x 75 cm
90 g/m² Splashmacs

BLACK | CLEAR | FUCHSIA
RED | SAPPHIRE | SILVER
YELLOW

Halsausschnitt mit Druckknöpfen | Kann geöffnet und doppelt gelegt als Unterlage genutzt werden | Wird in einer Tragetasche mit Druckknopfverschluss und Kordelgriff geliefert | Tragetasche mit Markenlabel auf einer Seite, die andere Seite kann beliebig dekoriert werden | 100 x 75 cm







KX202 | KT100S/XS Kids´ Safety Collar With Safety Clasp Haiti

100% Polyester
XS, S
120 g/m² Korntex

NEON GREEN | NEON PINK | SIGNAL ORANGE
SIGNAL YELLOW | SKY BLUE

Korntex® Warnkragen | One Size für Kinder | Zertifiziert nach EN 13356:2001 | Saumnähte mit silberreflektierender Polyestereinfassung | Mit EAN Barcode ausgestattet | 120 g/m², 2 lagig | Sicherheits-/Strangulierschutz | Der Hersteller gewährleistet die Reflektionseigenschaft gemäß EN-Norm für 25 Waschgänge bis 40 °C









RT212J | R212J Junior High Vis Tabard

100% Polyester
S/M (3/6 Jahre), L/XL (7/10 Jahre)
120 g/m² Result Safe-Guard

FLUORESCENT YELLOW

EN1150:1999 Spezifikation | Entspricht EG Richtlinie 89 / 686 / EEC | Lässiger Schnitt für bequemes Tragen über der Kleidung | Saumnähte mit orangefarbenem Besatz | Elastische Seitenbänder mit verstellbarem Klettverschluss | 50 mm breite, aufgenähte Reflektions-Streifen | Gestricktes Polyester | Der Hersteller gewährleistet die Reflektionseigenschaft gemäß EN-Norm für 20 Waschgänge









KX100K | KW100 Kids´ Functional Vest Aarhus

100% Polyester
XXS (3/4 Jahre), XS (3/6 Jahre), S (7/12 Jahre)
120 g/m² Korntex

BLUE | GREEN | LIME GREEN
MAGENTA | NAVY | PINK
RED | ROYAL BLUE | SKY BLUE
VIOLETT | WHITE

Korntex® Kinder-Funktionsweste | Saumnähte mit schwarzer Polyestereinfassung - Korntex Style | Zwei 5 cm breite Reflektions-Streifen um den Körper | Größenverstellbar durch 2 Klettverschlüsse | Mit EAN Barcode ausgestattet | Einzeln in Polybeutel verpackt | Farbabweichungen sind möglich. Eine einheitliche Lieferung kann nicht gewährleistet werden. Die Unterschiede in der Ausführung stellen keinen Mangel dar. | Der Hersteller gewährleistet die Reflektionseigenschaft gemäß EN-Norm für 25 Waschgänge bis 40 °C





KX200 | KW **Kids´ Safety Vest Aarhus**

100% Polyester
XXS (3-4 Jahre), XS (3-6 Jahre), S (7-12 Jahre)
120 g/m² Korntex

NEON GREEN | NEON PINK | SIGNAL ORANGE | SIGNAL YELLOW

Korntex® Kinder-Warnweste | Zertifiziert nach EN 1150 | Zwei 5 cm breite Reflektions-Streifen um den Körper | Größenverstellbar durch zwei Klettverschlüsse | Mit EAN Barcode ausgestattet | Einzeln in Polybeutel verpackt | Der Hersteller gewährleistet die Reflektionseigenschaft gemäß EN-Norm für 25 Waschgänge bis 40 °C





KX201 | KWRX **Kids´ Safety Vest With Zipper Aalborg**

100% Polyester
XXS (3-4 Jahre), XS (3-6 Jahre), S (7-12 Jahre)
120 g/m² Korntex

NEON GREEN | NEON PINK | RED | ROYAL BLUE | SIGNAL ORANGE | SIGNAL YELLOW | SKY BLUE | VIOLETT

Korntex® Kinder-Warnweste | Zertifiziert nach EN 1150 | Zwei 5 cm breite Reflektions-Streifen um den Körper | Verschließbar mit Reißverschluss | Mit EAN Barcode ausgestattet | Der Hersteller gewährleistet die Reflektionseigenschaft gemäß EN-Norm für 25 Waschgänge bis 40 °C





KX504 | KXKWH **Kids´ Hooded Safety Vest Odense**

100% Polyester
XS (3/6 Jahre), S (7/12 Jahre)
120 g/m² Korntex

SIGNAL ORANGE | SIGNAL YELLOW

Korntex® Kinder-Warnweste mit Kapuze - Hoodie | Zertifiziert nach EN 1150 | Saumnähte mit silberreflektierender Polyestereinfassung | Zwei 5 cm breite Reflektions-Streifen um den Körper | Größenverstellbar durch zwei Klettverschlüsse | Mit EAN Barcode ausgestattet | Einzeln in Polybeutel verpackt | Der Hersteller gewährleistet die Reflektionseigenschaft gemäß EN-Norm für 25 Waschgänge bis 40 °C





RT200J | R200J **Junior Safety Vest**

100% Polyester
S (4/6 Jahre), M (7/9 Jahre), L (10/12 Jahre)
120 g/m² Result Safe-Guard

BURGUNDY | FLUORESCENT ORANGE | FLUORESCENT YELLOW | LIME | NAVY | PINK | RED | ROYAL | SKY

Hinweis: Für größtmögliche Wirksamkeit sollte dieses Kleidungsstück gut befestigt getragen und in sauberem Zustand gehalten werden | EN1150:1999 Spezifikation | Lässiger Schnitt für bequemes Tragen über der Kleidung | Elastische Seitenbänder mit verstellbarem Klettverschluss | 50 mm breite, aufgenähte Reflektionsstreifen | Saumnähte mit Polyester-Einfassung | Klettverschluss | Der Hersteller gewährleistet die Reflektionseigenschaft gemäß EN-Norm für 20 Waschgänge





X111K **Kids´ Safety Vest**

100% Polyester
XS (120 - 140 cm), S (152 - 160 cm)
120 g/m² Korntex No Name

SIGNAL YELLOW

Wichtiger Helfer im Straßenverkehr | In handlicher Packtasche | Zwei reflektierende Streifen rundum | Zertifiziert nach EN1150 | Über der normalen Kleidung zu tragen | Reflektionseigenschaft gemäß EN-Norm für 25 Waschgänge!



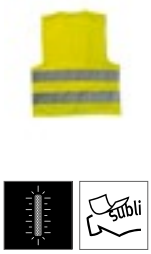

X218 **Kids´ Safety Vest EN 1150**

100% Polyester
XS (120 - 140 cm), S (152 - 160 cm)
120 g/m² Korntex No Name

SIGNAL YELLOW

Warnweste mit Reflektorstreifen für Kinder | EN 1150 | Einzeln verpackt im Polybeutel | Klettverschluss | Der Hersteller gewährleistet die Reflektionseigenschaft gemäß EN-Norm für 25 Waschgänge!





PW149 | PR149 **Childrens´ Apron**

65% Polyester / 35% Baumwolle
Infant (43 x 53 cm, 3-6 Jahre), Junior (48 x 63 cm, 7-10 Jahre)
195 g/m² Premier Workwear

BLACK	BROWN	BURGUNDY	DARK GREY
HOT PINK	KELLY GREEN (CA. PANTONE 355)	LIME	NATURAL
NAVY	ORANGE	PURPLE	RED
ROYAL	TURQUOISE	WHITE	YELLOW (CA. PANTONE YELLOW C)

Kinder-Latzschürze erhältlich in 16 Farben | Abgesetztes Bindeband am Hals mit Verstellmöglichkeit und Druckknopf | 50 cm lange Bänder | Breite: Kleinkind 43 cm, Junior 48 cm | Länge: Kleinkind 53 cm, Junior 63 cm





PW145 | PR145 **Childrens´ Waterproof Apron**

100% Polyester, Beschichtung: 100% Polyurethan
Infant (43 x 53 cm, 3-6 Jahre), Junior (48 x 63 cm, 7-10 Jahre)
110 g/m² Premier Workwear

BLACK	DARK GREY (CA. PANTONE 425C)	NAVY (CA. PANTONE 533C)	RED (CA. PANTONE 201C)
ROYAL (CA. PANTONE 7687C)	WHITE		

Wasserfestes Material | Sicherheitsentriegelungsmechanismus | Bändchen in 50 cm Länge aus identischem Material



EX122 | 12220/1221510 **Kinderlatzschürze**

65% Polyester / 35% Baumwolle (White: 100% Baumwolle)
60 x 40 cm (Länge x Breite)
220 g/m² (White: 230 g/m²) Exner

BLACK	HOT PINK	LEMON GREEN
PURPLE	RED	TURQUOISE
WHITE		

Stoffbänder | Verstellbares Halsband | Fünf Druckknöpfe | Tasche rechts (Breite: 12 cm / Höhe: 14 cm) | Breite: 40 cm / Länge: 60 cm



EX284 | 2840731 **Kinderlatzschürze Denim**

100% Baumwolle
60 x 45 cm (Länge x Breite)
340 g/m² Exner

NAVY

Mit Kreuzbindung im Rücken | Breite: 45 cm / Länge: 60 cm | Mit fünf Taschen | PU-Leder-Verzierung | Nackenband mit Karabiner



EX287 | 28714 **Kinderlatzschürze Canvas**

100% Baumwolle
60 x 45 cm (Länge x Breite)
250 g/m² Exner

GRAPHITE | OLIVE

Mit Kreuzbindung im Rücken | Breite: 45 cm / Länge: 60 cm | Mit drei Taschen | Mit durchgängigen Stoffbändern, austauschbar, mit Karabiner





L990K | 00599 **Kids´ Apron Gala**

65% Polyester / 35% Baumwolle
64 x 47 cm (Länge x Breite)
240 g/m² SOL´S

APPLE GREEN | BLACK | ORCHID PINK | WHITE

Fronttasche mit 2 Fächern | Verstellbare Metallschnalle

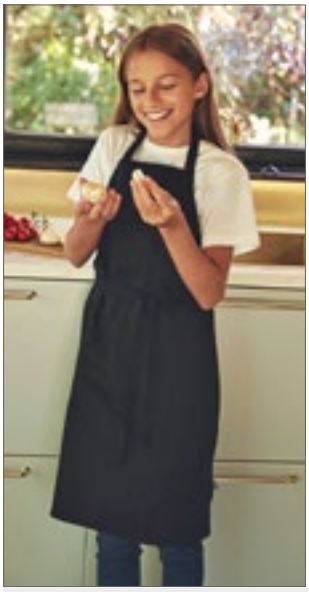



NE92011 | O92011 **Kids´ Kitchen Apron**

100% Baumwolle
60 x 76,5 cm (Breite x Länge)
210 g/m² Neutral

BLACK | WHITE

Fairtrade-zertifizierte Baumwolle | Zertifizierte Bio-Baumwolle | Schweres Twillgewebe | Verstellbare Gurte | Metall-Druckknöpfe | Neutral- und Fairtrade-Label an der Seite





WM362 | W362 **Fairtrade Cotton Junior Craft Apron**

100% Baumwolle
45 x 60 cm
290 g/m² Westford Mill

NATURAL | NATURAL/CLASSIC RED | NATURAL/FRENCH NAVY | NATURAL/PASTEL PINK | NATURAL/PISTACHIO

Fairtrade-zertifizierte Baumwolle | Baumwoll-Drill | 290 g/m² (10 oz/yd²) | Latzschürze | Baumwoll-Bindeband im Fischgrätmuster mit verstellbarem Klettverschluss | 60cm lange Baumwoll-Taillenbänder im Fischgrätmuster | Schürzenlänge: 60 cm | Schürzenbreite: 45 cm





X1009 | BBQC6050 **Kids´ Cotton Barbecue Apron**

100% Baumwolle
60 x 50 cm
230 g/m² Link Kitchen Wear

BLACK | BORDEAUX | DARK GREY (CA. PANTONE 431) | LIGHT BLUE (CA. PANTONE 2708) | MOUSE GREY | NAVY (CA. PANTONE 2766) | PINK (CA. PANTONE 1895) | RED (CA. PANTONE 200) | WHITE

Klassische Grillschürze | Gewebt in 2/1 Twill | Verstärkte Belastungspunkte an den Verbindungen | Pflegeleicht | Reaktiv gefärbt | Waschbar bei 40 Grad





X977 | BBQ6050PES **Kids´ Barbecue Apron Sublimation**

100% Polyester
50 x 60 cm (Breite x Länge)
240 g/m² Link Sublime Textiles

WHITE

Hohe Qualität | Extra verstärkt an kritischen Punkten | Mit Sublimationsdruck waschbar bis 60 °C | In 2/1 Twill gewebtes Polyester | Lieferung ohne Inhalt/Deko





X978 | BBQ6050 **Kids´ Barbecue Apron**

65% Polyester / 35% Baumwolle
50 x 60 cm (Breite x Länge)
240 g/m² Link Kitchen Wear

BLACK | BORDEAUX | BOTTLE GREEN | BROWN | NAVY | ORANGE | RED | ROYAL | WHITE | YELLOW

In Twill gewebt | Pflegeleichtes Material | Vorgeschrumpft | Reaktiv gefärbt | Unbedruckt waschbar bis 60 °C | Extra verstärkt an kritischen Punkten

HINWEISE

Ein Wort zur Bedruckung

Wir weisen darauf hin, dass ggf. eine in den Wasch- und Pflegeanleitungen der Artikel angegebene höhere Waschtemperatur als 40° C durch eine Bedruckung außer Kraft gesetzt wird. Wir empfehlen grundsätzlich bedruckte Textilien bei maximal 40° C zu waschen, um die Druckqualität nicht zu beeinträchtigen.

Farbbezeichnungen, Größenangaben und Waschverhalten

Farbbezeichnungen und Größenangaben wie sie in diesem Katalog erscheinen, unterliegen keinerlei Normen. Dies bedeutet konkret zum Beispiel, dass ein T-Shirt in Größe XL von Hersteller A völlig andere Abmessungen haben kann als ein T-Shirt in Größe XL von Hersteller B. Selbst innerhalb einer Marke können unterschiedliche Artikel (z. B. Poloshirt und T-Shirt) bei gleicher Größenangabe völlig unterschiedliche Abmessungen haben. Insbesondere bei sog. Slim-Fit/Body-Fit-Shirts müssen die Größenläufe nicht mit den Unisex-Artikeln der gleichen Marke übereinstimmen. Ähnliches gilt für Damen- und Herrenshirts des gleichen Herstellers. Es ist selbstverständlich, dass Damenshirts anders geschnitten sind als die entsprechenden Herrenshirts, obwohl die Größenangabe völlig identisch ist. Die Farbbezeichnungen sind häufig schon vom Namen her nicht wirklich aussagekräftig. Aber selbst bei Farbbezeichnungen von denen die meisten Verbraucher eine Vorstellung haben kommt es oft zu Abweichungen. Royalblau oder Apfelgrün stellen sich verschiedene Menschen unterschiedlich vor. Es gibt keine verbindliche Farbnorm. So kommt es vor, dass dieselbe Farbbezeichnung bei unterschiedlichen Marken oder auch unterschiedlichen Artikeln einer Marke völlig anders aussehen können. Leider lässt sich dieses Problem auch nicht durch die im Katalog abgedruckten Farbbalken lösen. Jeder abgedruckte Farbbalken im Katalog erscheint unter verschiedenen Lichtquellen anders und eine Textilfarbgebung zu 100 % im Papierdruck darzustellen ist nahezu unmöglich. Bevor Sie eine größere Menge Textilien bestellen oder gar bedrucken / besticken, sollten Sie sich gegebenenfalls ein Muster zur Ansicht bestellen. Reklamationen aufgrund von subjektiven Größen- oder Farbvorstellungen können nicht anerkannt werden. Eindringlich weisen wir darauf hin, dass jeder Textilartikel aus Baumwolle bzw. Baumwoll-Mischgewebe vor dem ersten Tragen gewaschen werden muss. Aufgrund der (zwar völlig unbedenklichen und ungefährlichen) chemischen Rückstände bei Textilien kann es bei sofortigem ungewaschenen Tragen insbesondere unter UV-Einwirkung zu chemischen Reaktionen zwischen Körperschweiß und den Rückständen kommen. Diese dadurch entstehenden Farbbeeinträchtigungen bleiben auch nach späteren Wäschen bestehen. Daraus resultierende Beanstandungen bzw. Reklamationen sind daher ausgeschlossen.

Hinweise zur Batterieentsorgung

Im Zusammenhang mit dem Vertrieb von Batterien oder mit der Lieferung von Geräten, die Batterien enthalten, sind wir verpflichtet, Sie auf folgendes hinzuweisen: Sie sind zur Rückgabe gebrauchter Batterien als Endnutzer gesetzlich verpflichtet. Sie können Altbatterien, die wir als Neubatterien im Sortiment führen oder geführt haben, unentgeltlich an unserem Versandlager (Versandadresse) zurückgeben oder frei Haus an uns zurücksenden. Alternativ weisen wir darauf hin, dass Sie die eingerichteten öffentlichen Sammelstellen in Ihrer Wohngegend nutzen können. Die auf den Batterien abgebildeten Symbole haben folgende Bedeutung: Das Symbol der durchgekreuzten Mülltonne bedeutet, dass die Batterie nicht in den Hausmüll gegeben werden darf.
Pb = Batterie enthält mehr als 0,004 Masseprozent Blei
Cd = Batterie enthält mehr als 0,002 Masseprozent Cadmium
Hg = Batterie enthält mehr als 0,0005 Masseprozent Quecksilber.

Bitte beachten Sie die folgenden Hinweise

Unterwäsche und Socken sind vom Umtausch ausgeschlossen.
Kein Umtausch-/Rückgaberecht ausgepackter Hemden/Blusen.
Schirmversand ab Länge 60 cm in separaten Kartons.
Alle Lieferungen ohne Inhalte und Deko.
Masken und Hygieneartikel sind vom Umtausch ausgeschlossen.


FRUIT OF THE LOOM

SOL'S
the fair spirit

B&C
COLLECTION

JustHoods
AWDis

GILDAN

TEE JAYS

RUSSELL

Stedman
collection

Neutral
Certified Responsibility

BELLA+CANVAS

mantis

BUILD YOUR BRAND

PREMIER

Result

SF

KUSTOM KIT

ROLY

promodoro

HENBURY


korntex

JustCool
AWDis

SPIRO

STORMTECH

miners
mate

seidensticker

Westford Mill

RUSSELL
COLLECTION

JustTs
AWDis

FINDEN+HALES

BURNSIDE

pure
organic

NL
NEXT LEVEL
APPAREL

BABYBUGZ

TOWEL
CITY

JHK
T-SHIRT

nath

YOKO
SI-HI

ROLY Sport.

OLTEES!

HRM

INDEPENDENT

RABBIT SKINS
LAT APPAREL

EXNER

larkwood

ROLY
eco

ELEVATE

So
DENIM
by AWDis

JAMES &
NICHOLSON

X.O
by promodoro

xpres

core

SAFE-GUARD
by Result

REGATTA
PROFESSIONAL

JustPolos
AWDis

écologie.
by AWDis

RTP
APPAREL

WORK-GUARD
by Result

printwear

LINK
KIDS
WEAR

LINK
SUBLIME
TEXTILES

LINK
KITCHEN
WEAR

REGATTA
PROFESSIONAL
REGATTA
PROFESSIONAL

GENUINE RECYCLED

BUILD YOUR
Brandit
INDIVIDUAL WEAR

BUILD YOUR BRAND
BASIC

ARTG

ROLY
FOOTWEAR

REGATTA
PROFESSIONAL
REGATTA
PROFESSIONAL

splashmac

ROLY
WORK
WEAR

Tiger
Cotton